



ОПШТИНА ТОПОЛА

www.topola.com

ИНФОРМАТОР О РАДУ ОПШТИНЕ ТОПОЛА

Т о п о л а
11. јун 2014. године

С А Д Р Ж А Ј

| | | |
|----|---|----|
| 1. | 1.Основни подаци о државном органу и информатору о раду | 4 |
| 2. | Организациона структура | 6 |
| | 2.1. Скупштина општине | 9 |
| | 2.1.1.Надлежност Скупштине општине – Радна тела – Председник Скупштине општине – Секретар Скупштине општине | 13 |
| | 2.2.Председник општине | 17 |
| | 2.2.1.Надлежности председника општине | 17 |
| | 2.3.Општинско веће | 18 |
| | 2.3.1.Надлежности Општинског већа | 18 |
| | 2.4.Општинска управа | 20 |
| | 2.4.1. Надлежности Општинске управе | 21 |
| | 2.4.2.Одељења и службе Општинске управе | 22 |
| | 2.4.3.Општи бројчани подаци о запосленима, постављеним лицима на сталном раду у органима Општине Топола | 27 |
| | 2.5.Општинско јавно правобранилаштво | 28 |
| 3. | Опис функција старешина | 29 |
| 4. | Правила у вези са јавношћу рада | 29 |
| | 4.1. Статут Општине Топола | 29 |
| | 4.2. Пословник Скупштине општине Топола | 30 |
| | 4.3. Пословник Општинског већа | 30 |
| | 4.4. Одлука о Општинској управи општине Топола | 31 |
| | 4.5. Подаци о општини Топола | 32 |
| 5. | Списак најчешће тражених информација од јавног значаја | 36 |
| 6. | Опис надлежности, обавеза и овлашћења | 36 |
| 7. | Опис поступања у оквиру надлежности, овлашћења и обавеза | 39 |
| | 7.1.Поступања Скупштине општине у оквиру надлежности, овлашћења и обавеза, а у складу са законом | 39 |
| | 7.2.Поступања председника општине у оквиру надлежности, овлашћења и обавеза | 40 |
| | 7.3.Поступања Општинског већа у оквиру надлежности, овлашћења и обавеза | 40 |
| | 7.4.Поступања Општинске управе у оквиру | |

| | |
|---|-----|
| надлежности, овлашћења и обавеза | 40 |
| 8. Навођење прописа | 41 |
| 9. Услуге које орган пружа заинтересованим лицима | 53 |
| 9.1. Услуге општине Топола | 53 |
| 10. Поступак ради пружања услуге | 57 |
| 11. Преглед података о пруженим услугама | 58 |
| 11.1. Ажурност у раду | 58 |
| 11.2. Законитост у раду | 62 |
| 12. Подаци о приходима и расходима | 63 |
| - Одлука о буџету општине Топола за 2014.годину | 63 |
| - Одлука о првој измени и допини Одлуке о буџету општине Топола за 2014.годину | 89 |
| - Одлука о другој измени и допини Одлуке о буџету општине Топола за 2014.годину | 112 |
| - Одлука о завршном рачуну буџета општине Топола за 2012.годину | 136 |
| 13. Подаци о јавним набавкама | 166 |
| -План јавних набавки за 2014. годину | 166 |
| -Прва измена и допуна Плана јавних набавки за 2014. годину | 178 |
| -Друга измена и допуна Плана јавних набавки за 2014. годину | 186 |
| 14. Подаци о државној помоћи | 190 |
| 15. Подаци о исплаћеним платама, зарадама и другим примањима | 191 |
| 16. Подаци о средствима рада | 194 |
| 17. Чување носача информација | 195 |
| 18. Врсте информација којима општина Топола омогућава приступ | 195 |
| 19. Врсте информација у поседу | 197 |
| 20. Информације о подношењу захтева за приступ информацијама | 198 |
| 21. Поступак за остваривање права на слободан приступ информацијама од јавног значаја | 199 |

| | |
|---|-----|
| - Образац за подношење захтева | 201 |
| - Шематски приказ поступка приступа информацијама од јавног значаја | 202 |

1. ОСНОВНИ ПОДАЦИ О ДРЖАВНОМ ОРГАНУ И ИНФОРМАТОРУ О РАДУ

Назив органа:

Општина Топола

Адреса седишта:

Булевар краља Александра I, број 9, 34310 Топола

Матични број:

07183933

Порески идентификациони број:

101988213

Адреса за пријем поднесака:

Булевар краља Александра I, број 9, 34310 Топола

Писарница општине Топола

Лице одговорно за тачност и потпуност података које садржи Информатор:

Начелник Општинске управе општине Топола Милица Станишић

Лице овлашћено за слободан приступ информацијама:

Начелник Општинске управе општине Топола Милица Станишић

Лица која се старају о одређеним информацијама, подацима и радњама у вези са изработом и објављивањем Информатора:

Запослени у Служби за скупштинске, заједничке послове и информисање

Датум првог објављивања Информатора:

16. јул 2010. године

Датум ажурирања информатора:

август, септембар, октобар, новембар, децембар 2010. године, 13. јануара, 14. фебруара, 11. марта, 11. априла, 11. маја, 13. јуна, 13. јула, 12. августа, 13. септембра, 13. октобра, 14. новембра, 15. децембра 2011. године, 13. јануара, 13. фебруара, 14. марта, 12. априла, 14. маја, 13. јуна, 13. јула, 13. августа, 11. септембра, 11. октобра, 13. новембра, 12. децембра 2012. године, 11. јануара, 11. фебруара, 11. марта, 8. априла, 10. маја, 10. јуна, 10. јула, 13. августа, 12. септембра, 11. октобра, 15. новембра, 11. децембра 2013. године, 16. јануара, 11. фебруара, 12. марта, 11. априла, 14. маја, 11. јуна 2014. године.

**Где се може остварити увид у Информатор и набавити штампана копија
Информатора:**

Булевар краља Александра I број 9, 34310 Топола

Веб-адреса Информатора

www.topola.com/file/informator_opstine.pdf

Информатор је сачињен у складу са чланом 39. Закона о слободном приступу информацијама од јавног значаја („Службени гласник РС“ бр. 120/04, 54/07, 104/09 и 36/10) и Упутством за објављивање информатора о раду државног органа („Службени гласник РС“ бр. 68/10 од 21.09.2010.) које је ступило на снагу 29.09.2010.

2. ОРГАНИЗАЦИОНА СТРУКТУРА

Општина Топола (у даљем тексту: Општина) је основна територијална јединица у којој грађани остварују право на локалну самоуправу, непосредно и преко својих изабраних одборника.

Грађани који имају бирачко право и пребивалиште на територији Општине Топола управљају пословима локалне самоуправе у складу са Уставом, Законом и Статутом. Територију Општине чине, насељена места, односно подручја катастарских општина која улазе у састав општине, у складу са Законом о територијалној организацији Републике Србије.

Грађани непосредно учествују у вршењу послова општине путем: грађанске иницијативе, збора грађана и референдума. Облици непосредне самоуправе уређују се Законом и Статутом.

Органи општине су:

- Скупштина општине,
- Председник општине,
- Општинско веће и
- Општинска управа.

Општина може за остваривање својих права и дужности и за задовољавање потреба локалног становништва, основати: предузећа, установе и друге организације које врше јавну службу у складу са законом и Статутом.

Ради задовољавања општих, заједничких и свакодневних потреба становништва на одређеном подручју општине могу се образовати месне заједнице и други облици месне самоуправе у складу са законом и Статутом.

Општина има својство правног лица.

Седиште општине је у Тополи (Варошица), Булевар Краља Александра I бр.9.

Општина има своје симболе. Симболи Општине су грб и застава.

Облик и начин употребе грба и заставе утврђује се одлуком Скупштине општине. Садржина одлуке о грбу и застави мора одговарати историјским и стварним чињеницама и њеним одредбама не смеју се вређати државни интереси, национална и верска припадност и јавни ред.

Општина има мали грб (амблем) и велики-свечани грб (амблем) и заставу (стег).

Амблем Општине је ликовна представа која симболизује културно историјске, географске и друштвено економске односе Општине Топола.

Мали амблем Општине Топола је пурпурни, хермелином бордиран штит на коме је природна круна Краља Петра I. Изнад штита је сребрна бедемска круна без кренелације, а иза штита су гранчице беле и црне тополе, у подножју је бела трака исписана црним словима Топола.

Општина користи и велики-свечани грб који је исти као мали грб (амблем), али са обе стране штита су, као држачи по један сребрни орао подигнутих крила, златних кљунова и ногу, црвених језика и канци са црвеном огрлицом са које о златном ланчићу виси штит, на десном држачу црвен са сребрним крстом између четири таква оцила, а на левом плав са отргнутом црном главом вепра златно оружаном, црвеног језика, златне стреле забодене у чело по десној косини. Десни држач левом ногом придржава црно, латном оковано копље, са кога се у десно вије златним ресама оперважен стег (застава) Србије, а леви држач десном ногом придржава исто такво копље са кога се у лево вије златним ресама оперважен стег (застава) Тополе.

Иза орлова уз ноге, виде се два природна топа цевима окренута упоље, на дрвеним лафетима поред којих стоји купа ђулади (1+2+3).

Постамент амблема је травом обрасли брежуљак у чијем је подножју бела трака исписана црним словима Топола.

Застава (стег) Општине Топола је квадратне форме, црвен, у центру носи златно жути барокни картуш надвишен златном кнежевском круном постављеном плавом. У катушу су два штита, десни црвен са сребрним крстом између четири златна оцила, а леви плав са отргнутом црном главом вепра, оружаном златно, црвеног језика и златне стреле забодене у чело по десној косини. Изнад сваког штита је мали златно крунисани шлем са идентичном челенком: у лакту повијена у плаво одевена рука до рамена замахује димскијом златног балчака. Испод картуша је паноплијум од по две заставе црвене боје са великим белим крстом, две светлозелене заставе, две укрштене пушке, два војна добоша, једног штита и топовског ђулета.

Стег Општине Топола подсећа на стег који су вили Карађорђе и његове војводе у I Српском устанку.

Еталон (изворник) амблема и стега (заставе) Општине Топола чувају се у Служби за скупштинске послове и информисање Општинске управе Општине Топола.

Копија еталона депонује се у архиву Српског друштва за хералдику, генеалогiju, вексилопогију и фалеристику „Бели орао”.

Употреба и заштита амблема и стега регулисани су Одлуком о усвајању и употреби амблема и стега.

Празник Општине је 21. септембар „Мала Госпојина”.

Празник Општине обележава се пригодним манифестацијама.

Насељена места могу имати своје празнике који се утврђују Статутима месних заједница у складу са Статутом Општине и посебном Одлуком.

У Општини је у службеној употреби српски језик и ћирилично писмо.

Рад органа општине је јаван.

Јавност рада Општине и обавештавање грађана обезбеђује се:

- јавним расправама о предлозима за доношење Статута, буџета и завршног рачуна, о годишњем извештају о раду Општинске управе и у другим случајевима када за то постоји законска обавеза и када органи општине то одлуче;
- путем издавања јавних гласила, електронских медија, интернета и сајта;
- правом грађана да остварују увид у записнике и друга акта органа који се не објављују, а који нису претходно утврђени као службена тајна.

Јавност рада општине ближе се уређује Пословником о раду Скупштине општине и Општинског већа општине Топола.

ОРГАНИЗАЦИОНА СТРУКТУРА ОПШТИНЕ ТОПОЛА

Организациона шема

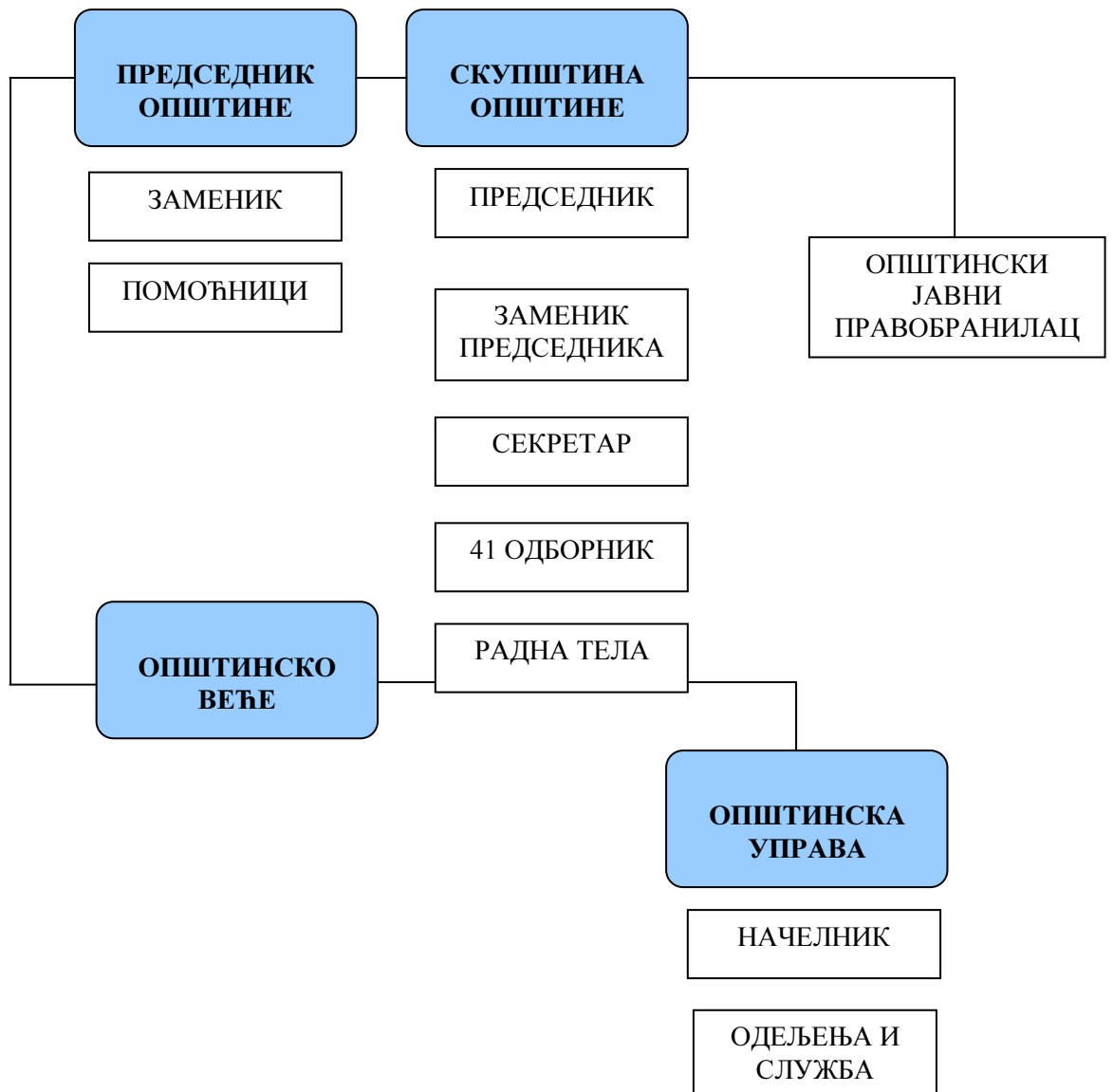

Органи Општине су:

- Скупштина општине
- Председник општине
- Општинско веће
- Општинска управа

2.1. СКУПШТИНА ОПШТИНЕ

Скупштина општине је највиши орган Општине који врши основне надлежности локалне власти утврђене Уставом, законом и Статутом. Скупштину општине чине одборници које бирају грађани на непосредним изборима тајним гласањем у складу са Законом и Статутом.

Скупштина општине се сматра конституисаном избором председика Скупштине и постављењем секретара Скупштине.

Скупштина општине има 41. одборника. Одборници се бирају на 4 године.

Одборник не може бити запослен у Општинској управи и лице које именује односно поставља Скупштина општине.

Ако запослени у Општинској управи буде изабран за одборника, права и обавезе по основу рада мирују му док траје његов одборнички мандат.

Даном потврђивања одборничког мандата лицима које је именовала односно поставила Скупштина општине престаје функција на коју су именовани односно постављени.

Прописи којима се уређује спречавање сукоба интереса при вршењу јавних функција, односе се на функционере који функцију врше на основу избора, постављења и именовања у органима Општине, јавним предузећима и установама чији је Општина оснивач.

Одборник има право на заштиту мандата, укључујући и судску заштиту, која се остварује сходно применом закона којим се уређује заштита изборног права у изборном поступку.

Одборници Скупштине општине Топола

ДРАГАН ЈОВАНОВИЋ - НОВА СРБИЈА, ДЕМОКРАТСКА СТРАНКА СРБИЈЕ - ПАРТИЈА УЈЕДИЊЕНИХ ПЕНЗИОНЕРА СРБИЈЕ

1. Гаврило (Љубисав) Николић, пољ. техничар из Јеленца
2. Рајка (Милан) Митровић, професор хемије из Тополе
3. Виолета (Иван) Павловић, правник из Крћевца
4. Раша (Ратко) Аврамовић, електротехничар из Липовца
5. Слађана (Славко) Мијовић, проф. раз. наставе из Белосаваца
6. Саша (Милан) Дамњановић, трговац из Јунковца
7. Милан (Боривоје) Марковић, радник из С. Топола
8. Бојана (Драгољуб) Матић, економиста из Клоке

9. Драган (Милутин) Прокић, техничар продаје из Горње Трнавe
10. Драгана (Миливоја) Јовановић, васпитач из Винче
11. Драган (Синиша) Јовановић -Шумар из Јарменоваца
12. Милош (Гојимир) Петковић, професор из С. Топола
13. Бојан (Драган) Павловић, пољопривредник из Горње Трнавe
14. Мирослав (Милан) Сремчевић, металостругар из Жабара
15. Валентина (Миломир) Пајић, спец. гинек и акушерства
16. Милан (Павле) Николић, машинбравар из Овсишта
17. Предраг (Миливоје) Поповић-Ракин, пољопривредник из Загорице
18. Весна (Велимир) Павловић-Костић, дипл. инг. саобраћаја из Тополе
19. Живота (Петар) Јовановић, пензионер из Тополе
20. Раденко (Љубиша) Миливојевић, машински техничар из Пласковца
21. Ружица (Милош) Милорадовић, економиста из Жабара
22. Витомир Ивовић, из Тополе
23. Горан (Будимир) Живановић, музичар из Белосаваца
24. Горан Арсенијевић, из Клоке
25. Саша Ранић, из Доње Трнавe
26. Мирослав Николић, из Маскара

„ИЗБОР ЗА БОЉИ ЖИВОТ У ТОПОЛИ – ДС, ГГ „ВЛАДИМИР РАДОЈКОВИЋ“, СДПС - ГОРДАН МАРКОВИЋ“

1. Александар (Љубиша) Митић, сарадник у природним наукама из Доње Шаторње
2. Владимир (Томислав) Радојковић, дипл. економиста
3. Јасна (Томислав) Вуковић, учитељица из Тополе
4. Гордан (Милан) Марковић, дипл. инг. металургије из С. Тополе

5. Александар (Стеван) Весковић, инструктор саобраћаја из Тополе

6. Сања (Радован) Петровић, медицински техничар из Белосаваца

ПОКРЕНИМО ТОПОЛУ - ТОМИСЛАВ НИКОЛИЋ (СРПСКА НАПРЕДНА СТРАНКА, ПОКРЕТ СНАГА СРБИЈЕ - БК, КОАЛИЦИЈА УДРУЖЕЊА ИЗБЕГЛИЦА У РЕПУБЛИЦИ СРБИЈИ)

1. Владлица (Слободан) Станојевић, доктор медицине из Жабара,

2. Драган (Јован) Јовановић, пољопривредник из Загорице

3. Мирјана (Миодраг) Прокић, економиста из Тополе

4. Томислав (Миодраг) Танасијевић, пензионер из С. Тополе

ИВИЦА ДАЧИЋ-СОЦИЈАЛИСТИЧКА ПАРТИЈА СРБИЈЕ (СПС), ДРАГАН МАРКОВИЋ – ПАЛМА - ЈЕДИНСТВЕНА СРБИЈА (ЈС) ЖАРКО ЈОВАНОВИЋ

1. Благоје (Милован) Ивовић, економиста из Тополе

2. Марија (Гордана) Вукадиновић, менаџер из Белосаваца

3. Александар Нешовић, из Тополе

ЗАЈЕДНО ЗА ШУМАДИЈУ, ДР. ЈОВИЦА ЖИКИЋ

1. Јовица (Љубомир) Жикић, док. спец. орт. вилице из Тополе

2. Милорад (Драгован) Трифуновић, машински техничар из Крћевца.

СКУПШТИНА ОПШТИНЕ

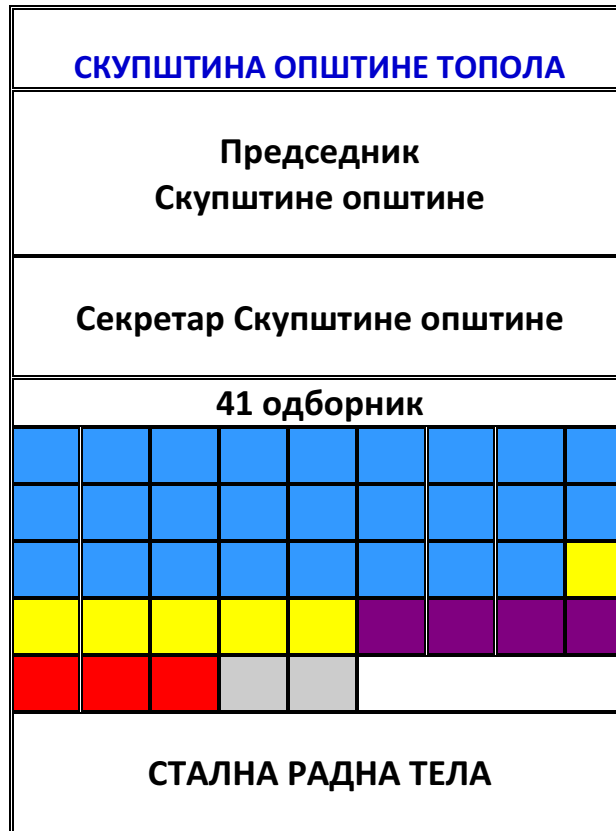

Комисија за статутарна
питања

Савет за буџет и
финансије

Комисија за кадровска,
административна питања и
радне односе

Савет за привреду и
пољопривреду





Комисија за мандатско-
имунитетска питања

Савет за урбанизам,
стамбено-комуналне
делатности и заштиту
животне средине

Комисија за представке и
жалбе

Савет за друштвене
делатности

■ ДРАГАН ЈОВАНОВИЋ-НОВА СРБИЈА-ДЕМОКРАТСКА СТРАНКА СРБИЈЕ-ПАРТИЈА
УЈЕДИЊЕНИХ ПЕНЗИОНЕРА СРБИЈЕ - 26 одборника

-  „ИЗБОР ЗА БОЉИ ЖИВОТ У ТОПОЛИ-ДС, Г Г „ВЛАДИМИР РАДОЈКОВИЋ“, СДПС-ГОРДАН МАРКОВИЋ – 6 одборника
-  ПОКРЕНИМО ТОПОЛУ-ТОМИСЛАВ НИКОЛИЋ (СРПСКА НАПРЕДНА СТРАНКА, ПОКРЕТ СНАГА СРБИЈЕ-БК, КОАЛИЦИЈА УДРУЖЕЊА ИЗБЈЕГЛИЦА У РЕПУБЛИЦИ СРБИЈИ – 4 одборника
-  ИВИЦА ДАЧИЋ-СОЦИЈАЛИСТИЧКА ПАРТИЈА СРБИЈЕ (СПС), ДРАГАН МАРКОВИЋ ПАЛМА-ЈЕДИНСТВЕНА СРБИЈА (ЈС) ЖАРКО ЈОВАНОВИЋ – 3 одборника
-  ЗАЈЕДНО ЗА ШУМАДИЈУ, ДР. ЈОВИЦА ЖИКИЋ - 2 одборника

2.1.1. Надлежност Скупштине општине – Радна тела – Председник Скупштине општине – Секретар Скупштине општине

Скупштина општине у складу са законом:

- 1) доноси статут Општине и Пословник скупштине;
- 2) доноси буџет и завршни рачун Општине;
- 3) утврђује стопе изворних прихода Општине, као и начин и мерила за одређивање висине локалних такси и накнада;
- 4) доноси програм развоја Општине и појединих делатности;
- 5) доноси урбанистички план Општине и уређује коришћење грађевинског земљишта;
- 6) доноси прописе и друге опште акте;
- 7) расписује општински референдум и референдум на делу територије Општине, изјашњава се о предлозима садржаним у грађанској иницијативи и утврђује предлог одлуке о самодоприносу;
- 8) оснива службе, јавна предузећа, установе и организације, утврђене статутом Општине и врши надзор над њиховим радом;
- 9) именује и разрешава управни и надзорни одбор, именује и разрешава директоре јавних предузећа, установа, организација и служби, чији је оснивач и даје сагласност на њихове статуте, у складу са законом;
- 10) бира и разрешава Председника скупштине и заменика председника скупштине;
- 11) поставља и разрешава секретара скупштине;
- 12) бира и разрешава Председника општине, а на предлог Председника општине, бира Заменика председника општине и чланове Општинског већа;
- 13) утврђује Општинске таксе и друге локалне приходе који Општини припадају по закону;
- 14) утврђује накнаду за уређивање и коришћење грађевинског земљишта;
- 15) доноси акт о јавном задуживању Општине, у складу са законом којим се уређује јавни дуг;
- 16) доноси акта о удруживању средстава са другим јединицама локалне самоуправе и субјектима ради остваривања заједничких пројеката;
- 17) прописује радно време угоститељских, трговинских и занатских објеката;
- 18) даје мишљење о републичком и регионалном просторном плану;

- 19) даје мишљење о законима којима се уређују питања од интереса за локалну самоуправу;
- 20) даје сагласност на употребу имена, грба и другог обележја Општине;
- 21) обавља и друге послове утврђене законом и Статутом.

Скупштина општине одлучује ако седници присуствује већина од укупног броја одборника.

Одлуке се доносе већином гласова присутних одборника, уколико законом или овим Статутом није друкчије одређено.

Скупштина општине одлучује већином гласова од укупног броја одборника када одлучује:

- 1) о доношењу Статута, буџета и урбанистичких планова;
- 2) о расписивању саветодавног и другог референдума за подручје Општине;
- 3) о сарадњи и удруживању са другим јединицама локалне самоуправе и у другим државама;
- 4) о утврђивању назива улица, тргова, градске четврти, засеока и других делова насељених места;
- 5) о Програму развоја Општине и појединих делатности;
- 6) о дугорочном јавном задуживању Општине;
- 7) о другим случајевима предвиђеним законом и Статутом.

Седницу новог сазива Скупштине сазива Председник скупштине претходног сазива у законом утврђеном року од објављивања резултата избора.

Уколико Председник скупштине из претходног сазива не сазове нову седницу у року, седницу новог сазива Скупштине сазива најстарији одборник из групе одборника која има већину у Скупштини општине у року од 7 дана од истека рока. Седницом председава најстарији одборник уколико се другачије не договоре представници одборничких група.

На првој седници новог сазива на основу извештаја верификационог одбора Скупштина општине јавним гласањем Скупштина одлучује о потврђивању мандата одборника у складу са законом. После верификације мандата броја одборника потребних за рад Скупштине, Скупштина бира Председника скупштине и поставља секретара Скупштине чиме се сматра да је Скупштина конституисана у складу са законом.

Изабрани одборници дају свечану изјаву потписивањем свечане изјаве која гласи:

„Заклињем се да ћу се у раду Скупштине општине придржавати Устава, закона и Статута општине Топола и да ћу часно и непристрасно вршити дужности одборника руководећи се интересима грађана”.

Скупштина може одлучити да одборници поред свечане изјаве потпишу и Етички кодекс понашања функционера локалне самоуправе у Србији.

Дужност одборника у Скупштини општине врши се без награде. Право одборника на изгубљену зараду, путне трошкове за одлазак и долазак на седницу Скупштине и њених радних тела и дневнице, уређује се посебном одлуком.

Седницу Скупштине општине сазива Председник Скупштине, по потреби, а најмање једном у три месеца. Председник скупштине је дужан да седницу закаже на писмени захтев Председника општине, Општинског већа или једне трећине одборника, у року од седам дана од дана подношења захтева, тако да дан одржавања седнице буде најкасније у року од 15 дана од дана подношења захтева. Ако Председник скупштине не закаже седницу у овом року, седницу може заказати подносилац захтева, а председава јој одборник кога одреди подносилац захтева.

Председник скупштине може одложити седницу коју је сазвао само у случају када не постоји кворум потребан за рад, а у другим случајевима о одлагању седнице одлучује Скупштина.

Седнице Скупштине општине су јавне. За јавност рада Скупштине одговоран је Председник скупштине. Позив и материјали за седницу Скупштине достављају се средствима јавног информисања, а објављују се и на сајту Општине.

Седницама Скупштине општине могу присуствовати представници средстава информисања, овлашћени представници предлагача, представници државних органа, јавних предузећа, установа, служби и месних заједница чије присуство Председник скупштине општине одобри.

Скупштина општине може одлучити да седница у целини или један њен део не буде јаван из разлога безбедности и других разлога утврђених законом, на предлог Председника скупштине, што се утврђује пре утврђивања дневног реда без претреса.

Средства јавног информисања преносе ток седнице Скупштине општине под условима и на начин утврђен Пословником о раду Скупштине општине.

Пословником о раду Скупштине општине прописују се критеријуми на основу којих Председник скупштине одобрава присуство скупштини заинтересованих лица.

Скупштина општине оснива најмање 10 сталних и повремена радна тела за разматрање питања из њене надлежности. Број радних тела може бити и већи ако о томе одлучи Скупштина. Одлуком о оснивању радних тела утврђује се назив и област за коју се оснива, делокруг послова, број чланова и друга питања од значаја за рад радних тела. Радна тела дају мишљења на предлоге прописа које доноси Скупштина општине и обављају друге послове из области за коју су образована.

Председника и чланове радних тела бира и разрешава Скупштина општине, на предлог одборничких група. За чланове радних тела, поред одборника Скупштина бира и одређени број грађана, који не може бити већи од броја одборника у радном телу. Председник сталног радног тела бира се из реда одборника. Одборник може бити члан само два радна тела.

Скупштинска радна тела по правилу треба да одражавају одборнички састав Скупштине.

Начин припреме, вођење и рад седнице Скупштине општине, њених радних тела и друга питања везана за рад скупштине уређују се њеним Пословником.

Одборник не може бити позван на кривичну одговорност, притворен или кажњен због изношења мишљења и давања гласа на седници Скупштине општине и радних тела.

Права и дужност одборника је да учествује у раду Скупштине и њених радних тела, поштујући Пословник о раду и Етички кодекс, предлаже Скупштини по одређеним питањима предлоге за доношење одлука и других аката, даје амандмане на предлоге прописа и учествује у другим активностима Скупштине Општине.

Право је одборника да буде редовно обавештаван о питањима од утицаја на вршење одборничке дужности, да од органа и стручних служби Општине тражи податке који су му потребни за вршење одборничке дужности.

Одборник има право да поставља питања везана за надлежност Општине и да на иста добије одговор.

Скупштина општине има Председника скупштине.

Председник скупштине организује рад Скупштине општине, сазива и председава њеним седницама, остварује сарадњу са Председником општине и Општинским већем, стара се о одржавању јавности рада Скупштине и њених радних тела, потписује акта које Скупштина доноси и обавља друге послове утврђене законом, Статутом и Пословником о раду скупштине.

Председник скупштине, на предлог најмање једне трећине одборника, бира се на време од четири године, тајним гласањем, већином гласова од укупног броја одборника. Одборник може да учествује у предлагању само једног кандидата.

Председник скупштине може бити разрешен и пре истека времена за које је изабран, на исти начин на који је биран. Председник скупштине може бити разрешен и у случају подношења оставке, што Скупштина само констатује без расправе.

Председник Скупштине општине Топола је **Гаврило Николић**.

Председник скупштине има заменика који га замењује у случају његове одсутности и спречености да обавља своју дужност. Заменик председника скупштине бира се и разрешава на исти начин као и Председник скупштине.

Скупштина општине посебном одлуком уређује радно правни статус председника и заменика Председника скупштине.

Скупштина општине има секретара који се стара о обављању стручних послова у вези са сазивањем и одржавањем седница скупштине и њених радних тела и руководи административним пословима везаним за њихов рад. Секретар скупштине се поставља, на предлог Председника скупштине, на четири године и може бити поново постављен.

За Секретара скупштине може бити постављено лице са завршеним правним факултетом, положеним стручним испитом за рад у органима управе и радним искуством од најмање три године.

Секретар Скупштине општине Топола је **Сања Јевтић Ташић**, контакт телефон: 034/811- 008, локал 204.

Скупштина општине може, на писмени и образложени предлог Председника скупштине, разрешити Секретара и пре истека мандата.

Секретар може имати заменика који га замењује у случају његове одсутности. Заменик секретара скупштине општине поставља се и разрешава на исти начин и под истим условима као и Секретар. Начин припреме, вођења и рада седнице Скупштине општине и друга питања везана за рад Скупштине уређују се њеним Пословником.

2.2. ПРЕДСЕДНИК ОПШТИНЕ

Председника Општине бира Скупштина Општине, из реда одборника, на време од 4 године, тајним гласањем, већином гласова од укупног броја одборника Скупштине Општине. Председник Општине има заменика који га замењује у случају његове одсутности и спречености да обавља своју дужност.

Председник Скупштине Општине предлаже кандидата за Председника Општине.

Кандидат за Председника Општине предлаже кандидата за Заменика председника Општине из реда одборника, кога бира Скупштина Општине на исти начин као Председника Општине.

Председнику Општине и Заменику председника Општине избором на ове функције престаје мандат одборника у Скупштини Општине.

На првој конститутивној седници Скупштине Општине председник Општине полаже заклетву која гласи: „Заклињем се да ћу се у обављању своје функције, придржавати Устава, Закона и Статута Општине Топола и да ћу часно и непристрасно вршити дужност председника Општине, руководећи се интересима грађана”.

Председник општине Топола је **Драган Јовановић** – контакт-034/811-017.

Председник општине има заменика који га замењује у случају његове одсутности или спречености да обавља своју дужност. Заменик председника општине Топола је **Драган Живановић** – контакт-034/811-017.

2.2.1 Надлежности председника општине

Председник Општине:

1. Представља и заступа Општину;
2. Предлаже начин решавања питања о којима одлучује Скупштина;
3. Наредбодавац је за извршење буџета;
4. Усмерава и усклађује рад Општинске управе;
5. Доноси појединачне акте за које је овлашћен Законом, Статутом или Одлуком Скупштине;
6. Поставља и разрешава помоћнике Председника Општине;
7. Доноси акта из надлежности Скупштине Општине у случају ратног стања и елементарних непогода с тим што је дужан да их поднесе на потврду Скупштини Општине, када она буде у могућности да се састане;
8. Одлучује о средствима у државној својини у складу са Законом и врши и друге послове утврђене Статутом и другим актима Општине.

2.3. ОПШТИНСКО ВЕЋЕ

Веће је извршни орган општине Топола, са надлежностима утврђеним законом, Статутом Општине и Одлуком о Општинском већу.

Општинско веће чине Председник Општине, заменик Председника и 5 чланова Општинског већа, које бира Скупштина Општине, на период од 4 године, тајним гласањем, већином од укупног броја одборника. Кандидате за чланове Општинског већа предлаже кандидат за председника Општине.

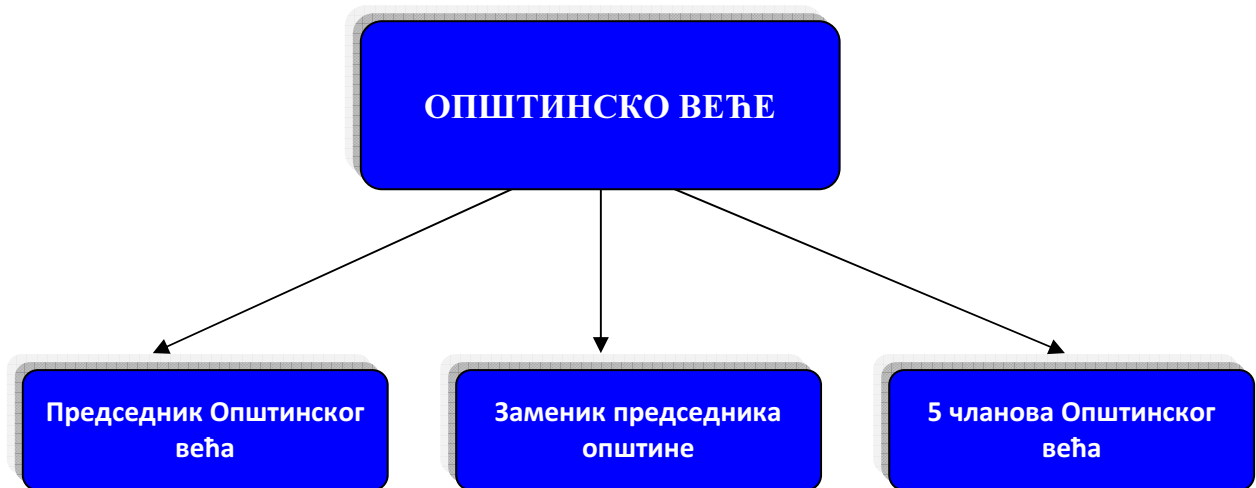

Када одлучује о избору Председника Општине, Скупштина Општине истовремено одлучује о избору заменика Председника и чланова Општинског већа.

Веће представља Председник општине, као Председник Већа.

У одсуству председника општине, Веће представља заменик председника општине, односно члан Већа кога одреди председник општине.

Заменик Председника је члан Општинског већа по функцији.

Чланови Општинског већа које бира Скупштина Општине не могу бити истовремено и одборници, а могу бити задужени за једно или више подручја из надлежности Општине.

Одборнику који буде изабран за члана Општинског већа престаје одборнички мандат.

Председник Општине и заменик Председника су чланови Општинског већа по положају.

Чланови Општинског већа могу бити на сталном раду у Општини.

2.3.1 Надлежности Општинског већа

Општинско веће:

1. Предлаже Статут, буџет и друге одлуке и акте које доноси Скупштина;

2. Непосредно извршава и стара се о извршавању одлука и других аката Скупштине Општине;
3. Доноси Одлуку о привременом финансирању у случају да Скупштина Општине не донесе буџет пре почетка фискалне године;
4. Врши надзор над радом Општинске управе, поништава или укида акте Општинске управе који нису у сагласности са Законом, Статутом и другим општим актом или Одлуком које доноси Скупштина Општине;
5. Даје сагласност на општа акта Општинске управе и других корисника буџета којима се утврђује број и структура запослених ако Законом није другачије регулисано;
6. Решава у управном поступку у другом степену о правима и обавезама грађана, предузећа и установа и других организација у управним стварима из надлежности Општине;
7. Стара се о извршавању поверених надлежности из оквира права и дужности Републике;
8. Поставља и разрешава начелника Општинске управе.

Чланови општинског већа:

1. Дејан Ђурић
2. Милисав Матијевић
3. Жика Митровић
4. Момчило Сточић
5. Драган Николић

Председник Општине представља Општинско веће, сазива и води његове седнице. Председник Општине је одговоран за законитост рада Општинског већа. Председник Општине је дужан да обустави од примене Одлуку Општинског већа за коју сматра да није сагласна Закону.

Веће има печат округлог облика који садржи грб Републике Србије и текст: „Република Србија – Општина Топола Општинско веће“ исписан на српском језику, ћириличним писмом.

Текст печата исписује се у концентричним круговима око грба Републике Србије, у складу са законом.

Рад Већа доступан је јавности.

За јавност рада Већа одговоран је председник општине, као председник Већа.

Веће ради и одлучује на седници.

Организационе и административно - техничке послове за потребе Већа обавља Служба за скупштинске послове и информисање.

Општинско веће може да одлучује ако седници присуствује већина од укупног броја његових чланова.

Организација, начин рада и одлучивања Општинског већа, детаљније се уређују његовим Пословником у складу са Законом и Статутом.

Општинско веће доноси Пословник о раду. Пословником се ближе уређује: начин рада и организација, поступање са предметима у раду, однос са Скупштином Општине и органом Општинске управе, остваривање јавности рада и друга питања од значаја за рад већа.

Председник Општине и Општинско веће редовно извештавају Скупштину Општине, по сопственој иницијативи или на њен захтев, о извршавању Одлука и других аката Скупштине Општине.

2.4. ОПШТИНСКА УПРАВА

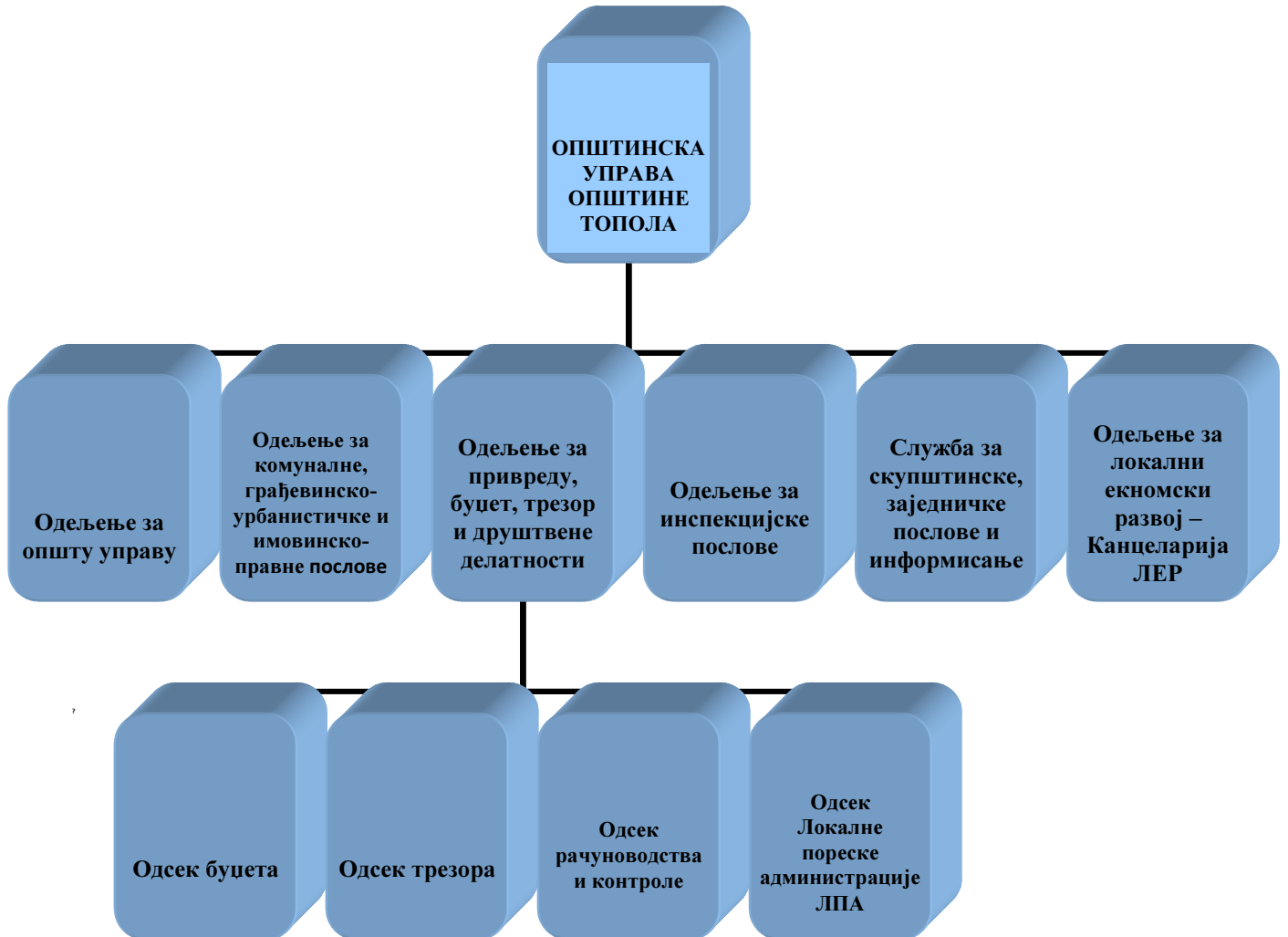

Општинском управом, као јединственим органом руководи начелник. За начелника Општинске управе може бити постављено лице које има завршен Правни факултет, положен испит за рад у органима државне управе и најмање 5 година радног искуства у струци.

Начелник Општинске управе општине Топола је **Милица Станишић**, контакт телефон: 034/811- 008, локал 203.

Начелника Општинске управе, поставља Општинско веће, на основу јавног огласа, на пет година. Начелник општинске управе може имати заменика који га замењује у случају његове одсутности и спречености да обавља своју дужност. Заменик начелника Општинске управе се поставља на исти начин и под истим условима као начелник. Руководиоце организационих јединица у управи распоређује начелник.

До постављења начелника Општинске управе у складу са Законом и Статутом, послове начелника вршиће досадашњи начелник Општинске управе.

У случају да начелник Општинске управе и његов заменик не буду постављени, Општинско веће може поставити вршиоца дужности начелника из реда руководиоца унутрашњих организационих јединица. Вршилац дужности начелника, обавља послове начелника Општинске управе до његовог постављења, а најдуже 6 месеци.

Начелник Општинске управе може поднети оставку. Даном подношења оставке престаје му дужност начелника. Начелник за свој рад и рад Општинске управе одговара Скупштини Општине и Општинском већу у складу са Статутом и актом о организацији општине.

У Општинској управи може се поставити три помоћника Председника Општине, изван унутрашњих организационих јединица, за поједине области (економски развој, урбанизам и просторно планирање, заштита животне средине, децја и социјална заштита, здравство, пољопривреда, локална самоуправа и др.). Помоћници Председника Општине покрећу иницијативе, предлажу пројекте и дају мишљења у вези са питањима која су од значаја за развој у областима за које су постављени. Помоћнике Председника Општине поставља и разрешава Председник Општине.

Акт о организацији Општинске управе доноси Скупштина Општине на предлог Општинског већа.

Акт о унутрашњем уређењу и систематизацији радних места у Општинској управи доноси начелник Општинске управе уз сагласност Општинског већа.

2.4.1. Надлежности Општинске управе

Општинска управа:

1. Припрема нацрте прописа и других аката које доноси Скупштина Општине, Председник Општине и Општинско веће;
2. Извршава одлуке и друге акте Скупштине Општине, Председника Општине и Општинског већа;
3. решава у управном поступку у првом степену о правима и дужностима грађана, предузећа, установа и других организација у управним стварима из надлежности Општине;
4. Обавља послове управног надзора над извршавањем прописа и других општих аката Скупштине Општине;
5. Извршава законе и друге прописе чије је извршавање поверено Општини;
6. Обавља стручне и друге послове које утврди Скупштина Општине, Председник Општине и Општинско веће.

Општинска управа образује се као јединствен орган у Општинској управи и за вршење сродних послова образују се унутрашње организационе јединице:

- Одељење за општу управу;
- Одељење за комуналне делатности, грађевинско – урбанистичке, имовинско - правне и послове евиденције и управљања имовином
- Одељење за привреду, буџет, трезор и друштвене делатности;

- Одељење за инспекцијске послове;
- Служба за скупштинске, заједничке послове и информисање;
- Одељење за локални економски развој – канцеларија за локални економски развој

Општинска управа у обављању управног надзора може:

1. Наложити решењем извршење мера и радњи у одређеном року;
2. Изрећи мандатну казну;
3. Поднети пријаву надлежном органу за учињено кривично дело или привредни преступ и поднети захтев за покретање прекршајног поступка;
4. Издати привремено наређење, односно забрану;
5. Обавестити други орган, ако постоје разлози за предузимање мера за које је тај орган надлежан;
6. Предузети и друге мере за које је овлашћена Законом, прописом или општим актом.

Овлашћења и организација за обављање ових послова, ближе се уређују Одлуком Скупштине Општине.

У поступку пред Општинском управом, у коме се решава о правима, обавезама и интересима грађана и правних лица, примењују се прописи о управном поступку.

Општинско веће разрешава сукоб надлежности између Општинске управе и других предузећа, организација и установа кад на основу Одлуке Скупштине Општине одлучују о појединим правима грађана, правних лица или других странака.

Начелник Општинске управе, решава сукоб надлежности између унутрашњих организационих јединица.

Послове Општинске управе који се односе на остваривање права, обавеза и интереса грађана и правних лица могу обављати лица која имају прописану школску спрему, положен стручни испит за рад у органима државне управе и одговарајуће радно искуство, у складу са Законом и другим прописом.

О изузећу начелника Општинске управе решава Општинско веће.

О изузећу службеног лица у Општинској управи решава начелник.

2.4.2. Одељења и службе Општинске управе

Одељење за општу управу врши послове који се односе на:

- Вођење јединственог бирачког списка општине;
- Радне књижице, оверу потписа и преписа;
- Коришћење и одржавање телефонске централе;
- Кадровски послови за запослене у Општинској управи;
- Послови архиве;
- Управни поступак у области грађанских стања;
- Матичне књиге;
- Позивање обавезника у поступку спровођења мера имунизације становништва;

- Информисање грађана о начину остваривања права и обавеза код општинских органа управе;
- Послови одбране и заштите од елементарних непогода у складу са законом;
- Послови утврђени законом и Одлуком Скупштине Општине.
- Одређени административни послови за потребе месних заједница, као и други.

За обављање одређених послова из надлежности Општинске управе који се односе на остваривање права грађана, може се организовати рад Општинске управе у Месним заједницама.

На територији општине Топола воде се матичне књиге по следећим матичним подручјима:

- 1) Матично подручје Белосавци за насељена места: Белосавци, Јеленац, Загорица, Маскар, Рајковац и Крћевац, са седиштем у Белосавцима,
- 2) Матично подручје Топола за насељена места: Топола (Варошица), Топола (село), Божурња и Липовац, са седиштем у Тополи,
- 3) Матично подручје Наталинци, за насељена места: Наталинци, Жабаре, Горович, Јунковац, Шуме, Клока и Павловац, са седиштем у Наталинцима,
- 4) Матично подручје Доња Шаторња, за насељена места: Доња Шаторња, Горња Шаторња, Блазнава, Јарменовци, Доња Трешњевица, Војковци, Гуришевци и Манојловци, са седиштем у Доњој Шаторњи,
- 5) Матично подручје Винча, за насељена места: Винча, Овсиште и Пласковац, са седиштем у Винчи,
- 6) Матично подручје Горња Трнава, за насељено место: Горња Трнава, Доња Трнава и Светлић са седиштем у Горњој Трнави.

Одељење за комуналне делатности, грађевинско – урбанистичке, имовинско – правне и послове евиденције и управљања имовином врши послове који се односе на:

Послове урбанистичке оперативе (давање регулатива, израда планова за парцелацију, препарцелацију, давање услова за уређење простора за градњу објеката и спољно уређење).

Послови у вези са израдом урбанистичких програма, генералних урбанистичких планова, детаљних урбанистичких планова, разрада детаљних техничких решења и израда студија, елабората и анализа неопходних за урбанистичко планирање и пројектовање под условом ако за то испуњава услове предвиђене Законом и другим прописима.

Стручне послове који се односе на праћење, обраду и анализирање података и елеманата који су неопходни за стручну припрему, доношење и спровођење просторних и урбанистичких планова.

Послове у вези са израдом и доношењем просторних и урбанистичких уређајних основа.

Одређене теренске послове, послове статистике грађевинарства, одобрава постављање фирми, натпис и сл.

Одобрава постављање светлећих фирми и светлећих реклама.

Одобрава заузимање јавних површина за обављање пословних делатности.

- Управно-правни послови за издавање одобрења за градњу, употребу објеката и сл.
- Послови у вези са обављањем комуналних делатности и њиховим развојем, уређивањем услова и начина организовања послова у вршењу комуналних делатности, као и друга питања везана за обављање комуналних делатности у складу са законом о одлукама.
- Послови на одређивању локације и уређењу услова изградње гробља,
- Послови који произилазе из закона о одржавању стамбених зграда и одлука донетих по основу тих закона.
- Послови Управе који се односе на бесправно усељење.
- Послови на расправљању самовласних заузећа земљишта у државној, односно друштвеној својини,
- Послови на утврђивању власништва на становима у друштвеној, односно државној својини и утврђивању правног и фактичког стања коришћења непокретности у друштвеној, односно државној својини,
- Послови везани за промет земљишта и зграда,
- Послови управног поступка око изузимања и комплетирања земљишта и експропријације земљишта,
- Поступак око преноса земљишта код поклона и одрицања права својине у корист Општине,
- Право на претварање заједничких просторија у станове и надзиђивање зграда,
- Признавање пречег права градње,
- Пружање стручне помоћи у раду Комисије за повраћај земљишта.
- Послови на арондацији земљишта и размени земљишта између грађана и Општине.
- Послови просторног планирања,
- Стручни послови у области заштите животне средине.

Одељење за привреду, буџет, трезор и друштвене делатности су послови спровођења прописа који се односе на:

- Вршење везаних за утврђивање и наплату локалних јавних прихода и других облика накнаде у складу са Законом и општинским одлукама, наплата и праћење утрошка средстава самодоприноса;
- Вршење послова везаних за бржу и ефикаснију наплату свих прихода Општине кроз редовне и друге видове плаћања;
- Вршење послова који се односе на припрему програма развоја, састављања нацрта буџета и предлагања тромесечних планова извршења буџета;
- Плаћање и спровођење других финансијских одлука у складу са законом и другим прописима;
- Вршење послова стручног планирања и праћења извршења у делу планова буџетских фондова и инвестиција;

- Вршење послова наменске расподеле буџетских прихода у складу са Одлуком о буџету,
- Вршење послова распореда средстава финансирања друштвених делатности и коришћење и располагање средствима која користе органи Општине;
- Вршење контроле пословних књига, извештаја, евиденција и друга документација код корисника буџетских средстава, а на основу законских прописа који регулишу ову материју;
- Вршење послова и спровођење прописа у области туризма, угоститељства, пољопривреде, занатства и мале привреде као и послове статистичке анализе;
- Послови око откупа станова у власништву општине;
- Вршење послова који се односе на управљање, коришћење и обнављање општинских робних резерви и послове из области трговине и снабдевања тржишта;
- Основно и средње образовање, културу, спорт и здравство и друге друштвене делатности;
- Социјалну заштиту и друштвену бригу о деци;
- Поверени послови борачко-инвалидске заштите;
- Стипендирање ученика и студената;
- Утврђивање канцеларијске и теренске контроле пореских и других обавеза;
- Редовне и принудне наплате пореских и других обавеза;
- Књиговодствене пореске евиденције;
- Пореског прекршајног поступка.

Одељење за инспекцијске послове врши:

- Послове инспекцијског надзора у области грађевинарства, техничких норматива и норме квалитета који се односе на пројектовање, грађење и реконструкцију инвестиционих објеката на извођењу појединих грађевинских радова на тим објектима;
- Послове инспекцијског надзора над применом Закона о превозу у друмском саобраћају и прописа донетих на основу овог Закона у обављању локалног превоза;
- Послове управног надзора по основу одлука и других аката којима се уређује обављање, заштита и развој комуналних делатности: организовање извршавања одлука донетих по основу Закона из области заштите животне средине;
- Послове инспекцијског надзора прописане Законом о основној и Законом о средњој школи и други инспекцијски послови;
- Послови противпожарне заштите.

Скупштински, заједнички послови и послови информисања су послови Скупштине општине, Председника општине, Општинског већа и њихових радних тела, као и стручни организациони послови који се односе на:

- Израда нацрта аката за Скупштину општине, Председника општине, Општинско веће и њихова радна тела;

- Припремање седница и Обраду аката усвојених на седницама, скупштине општине, Општинског већа, њихових комисија и радних тела;
- Сређивање, евидентирање и чување изворних аката и докумената о раду Скупштине општине, Председника општине и Општинског већа, пружање стручне помоћи одборничким групама и одборницима у изради предлога који се подносе Скупштини и њеним радним телима;
- Праћење представки и предлога грађана;
- Послови поводом избора и постављања које врши Скупштина и Општинско веће;
- Постављање и вођење одговарајућих евиденција;
- Протоколарни послови за потребе Скупштине општине, Председника општине, Општинског већа и Начелника општинске управе;
- Вршење провере о усаглашености нормативних аката које доноси Скупштина и Општинско веће у односу на закон и друге прописе и послови старања о њиховом објављивању;
- Послови редовног, инвестиционог и текућег одржавања;
- Послови превоза моторним возилима;
- Послови обезбеђења горива за загревање пословних просторија и одржавање и коришћење постројења за грејање;
- Обезбеђење зграде;
- Коришћење и одржавање телефонске централе;
- Одржавање хигијене у пословним зградама;
- Послови физичког обезбеђења ради несметаног вршења послова органа Општине;
- Вођење одговарајућих евиденција;
- И други заједнички послови за потребе Општинске управе, органа општине и трећих лица.
- Послови израде и учествовања у изради пројеката информационог система локалне мреже.
- Обављање послова на изради и обликовању програмских захтева, анализира програмске захтева, анализирање токова података и нивое њиховог коришћења, анализирање и обезбеђивање размене података са другим органима и организацијама ван опсега локалне рачунарске мреже, односно спречава неовлашћено коришћење података од стране лица, органа и организација ван опсега локалне мреже;
- Примање и анализирање програмског захтева, израда пројектата за апликативни софтвер;
- Израда програма и рад на њиховој корекцији и одржавању;
- Обезбеђивање функционисања електронских комуникација између сервера и радних станица и обезбеђивање чувања података унетих у базу;
- Рад на примени Интернета и размени података путем истог. Израда и одржавање web- сајта општине;
- Старање о безбедности података и информационог система од утицаја изван локалне рачунарске мреже;
- Послови информисања за потребе Скупштине општине, Председника општине, Општинског већа и Комисија и радних тела које образују органи Општине.

Одељење за локални економски развој – канцеларија ЛЕР обавља послове на:

- Изради предлога и реализацији развојних пројеката везаних за локални економски развој општине;
- Сарадњу са државним органима, развојним агенцијама, донаторима, пословним НВО сектором;
- Доставу извештаја о реализацији пројеката;
- Подношење предлога пројеката по конкурсима и друго.

2.4.3. Општи бројчани подаци о запосленима, постављеним лицима на сталном раду у органима општине Топола

Запослени у Општинској управи

| Ред. број | Организациона јединица | Број запослених на неодређено време | Број запослених на одређено време | BC | ВШС | ССС | III степен | НКВ |
|----------------|---|-------------------------------------|-----------------------------------|----|-----|-----|------------|-----|
| 1. | Одељење за општу управу | 20 | / | 2 | 2 | 16 | / | / |
| 2. | Одељење за комуналне делатности, грађевинско-урбанистичке, имовинско - правне послове и послове евиденције и управљања имовином | 6 | / | 4 | 1 | 1 | / | / |
| 3. | Одељење за привреду, буџет, трезор и друштвене делатности | 18 | / | 7 | 3 | 8 | / | / |
| 4. | Служба за скупштинске заједничке послове и информисање | 10 | / | / | 1 | 6 | 1 | 2 |
| 5. | Одељење за инспекцијске послове | 8 | / | 4 | / | 3 | / | 1 |
| 6. | Одељење за локални економски развој | 1 | / | 1 | / | / | / | / |
| 7. | Приправници | / | / | / | / | / | / | / |
| | | 63 | / | | | | | |
| УКУПНО: | | 63 | | | | | | |

Постављена и изабрана лица на сталном раду у органима Општине Топола

| Лица на сталном раду у органима Општине | ВСС | ВШС | ССС | III степен | Укупно: |
|---|-----|-----|-----|------------|---------|
| Постављена лица | 3 | / | / | 1 | 4 |
| Изабрана лица | / | / | 1 | / | 1 |

Запослени у Општинском јавном правобранилаштву

| Број запослених на неодређено време | Број запослених на одређено време | ВСС | ВШС | ССС | III степен | НКВ | Укупно: |
|-------------------------------------|-----------------------------------|-----|-----|-----|------------|-----|---------|
| 1 | / | / | / | / | / | 1 | 1 |

2.5. ОПШТИНСКО ЈАВНО ПРАВОБРАНИЛАШТВО

Јавно правобранилаштво општине врши послове правне заштите имовинских права и интереса општине. Јавно правобранилаштво је законски заступник општине. Јавно правобранилаштво предузима правне радње и користи правна средства пред судовима и другим надлежним органима ради остваривања имовинских права и интереса општине, њених органа, организација и других правних лица чије се финансирање обезбеђује из буџета општине.

Јавно правобранилаштво даје лицима чија имовинска права и интересе заступа, на њихов захтев, правна мишљења у вези са закључивањем имовинско-правних уговора и правна мишљења о другим имовинско-правним питањима.

Функцију јавног правобраниоца врши јавни правобранилац општине Топола.

Јавног правобраниоца поставља и разрешава Скупштина општине.

Јавна правобранитељка општине Топола је **Снежана Анић**, контакт: 034/811-008, локал 101.

Јавни правобранилац се поставља на четири године и може бити поново постављен. За јавног правобраниоца може бити постављено лице које испуњава опште услове за рад у државним органима, које је дипломирани правник са положеним правосудним испитом и има најмање 8 година радног искуства на пословима правне струке.

Јавни правобранилац за свој рад и рад Јавног правобранилаштва одговара Скупштини општине.

3. ОПИС ФУНКЦИЈА СТАРЕШИНА

Председник општине Топола – Драган Јовановић

Председник Скупштине општине Топола – Гаврило Николић

Начелник Општинске управе општине – Милица Станишић

Општински јавни правобранилац – Снежана Анић

Поред раније наведених надлежности начелник Општинске управе општине Топола, решава сукоб надлежности између унутрашњих организационих јединица.

Начелник Општинске управе општине Топола у складу са законом и другим прописима одлучује о правима, обавезама и одговорностима запослених у Општинској управи.

Више о функцијама наведених старешина видети у претходном поглављу.

4. ПРАВИЛА У ВЕЗИ СА ЈАВНОШЋУ РАДА

Јавност рада општине Топола и њених органа регулисани су Статутом општине Топола, Пословником Скупштине општине Топола, Пословником Општинског већа и Одлуком о Општинској управи општине Топола.

Интернет презентација општине Топола пружа податке о раду Општине.

Предвиђена је и могућност постављања питања Председнику општине („Питајте председника”) и добијање одговора електронском поштом.

Адреса Интернет презентације је www.topola.com

4.1. СТАТУТ ОПШТИНЕ ТОПОЛА

Скупштина општине Топола је, на седници одржаној 20. јуна 2008. године донела Статут општине Топола, који је објављен у „Службеном гласнику СО Топола“ бр. 11/08. На седници Скупштине општине Топола која је одржана 22.02.2013. године,

Скупштина општине је донела Измене и допуне Статута општине Топола, објављеним у „Службеном гласнику СО Топола“ бр. 6/2013.

Статутом је предвиђено да су Органи и службе Општине дужни да обавештавају јавност о свом раду преко средстава јавног информисања и на други прикладан начин.

Органи и службе јединице локалне самоуправе дужни су да грађанима у остваривању њихових права и обавеза дају потребне податке, објашњења и обавештења.

Органи и службе јединице локалне самоуправе дужни су да свима омогуће подношење притужби на свој рад и на неправилан однос запослених.

На поднете притужбе органи и службе јединице локалне самоуправе дужни су да одговоре у року од 30 дана, ако подносилац притужбе захтева одговор.

За непосредно учешће грађана и консултовање путем јавне расправе органи Општине ће остваривати сарадњу са месним заједницама и удружењима грађана.

4.2. ПОСЛОВНИК СКУПШТИНЕ ОПШТИНЕ ТОПОЛА

На седници одржаној 1. августа 2008. године донет је Пословник Скупштине општине Топола, који је објављен у „Службеном гласнику СО Топола“ број 12/08.

Пословником је предвиђена јавност рада Скупштине.

Седнице Скупштине су јавне.

У случајевима предвиђеним законом, и када се за то укаже потреба јавност се искључује.

Скупштина може одлучити на предлог председника Скупштине или 1/3 одборника, да се седница одржи без присуства јавности или да се само о појединим питањима расправља и одлучује без присуства јавности. Одлука о овом предлогу доноси се без претреса.

Рад на седници, која није јавна, сматра се тајном и не сме се објавити ни на који начин. Изузетно, Скупштина може одлучити да објави кратак извештај о раду на нејавној седници, као и одлуку која је на таквој седници донета.

Јавним седницама могу присуствовати и заинтересовани грађани општине у броју који неће ометати рад седнице, и који је могућ с обзиром на расположиви простор. Присутни грађани могу, по одобрењу председника Скупштине, узети учешће у расправи по питању за које су заинтересовани. Присутни грађани не смеју да ремете рад на седници.

Председник Скупштине може да нареди да се свако лице које присуствује као грађанин на седници, а понаша се непристојно или не поштује ред, одмах удаљи из сале у којој се одржава седница.

У случају теже повреде реда и мира од стране грађана, председник Скупштине може да нареди да се сви грађани одмах удаље из сале у којој се одржава седница.

Акредитовани новинари могу присуствовати свим јавним седницама Скупштине и њених тела.

Секретар Скупштине, или лице које он одреди, одржава везу између новинара и Скупштине.

Кад акредитовани новинар злоупотреби своја права, или повреди ред на седници, или правила пристојности, председник Скупштине ће га удаљити са седнице, а може донети одлуку да то лице не може вршити права која му по овом Пословнику припадају. У том случају обавестиће се новинска агенција радио или телевизија, чији је представник то лице и замолиће се да упути друго лице као свог представника у Скупштину.

4.3. ПОСЛОВНИК ОПШТИНСКОГ ВЕЋА ОПШТИНЕ ТОПОЛА

На седници одржаној 3. октобра 2008. године, донет је Пословник Општинског већа општине Топола, који је објављен у „Службеном гласнику СО Топола“ бр. 14/08.

Јавност рада Већа обезбеђује се нарочито:

- обавештавањем јавности о раду и донетим актима;
- обезбеђивањем услова за изјашњавање грађана о раду Веће;
- учешћем грађана и/или стручне јавности у поступку припреме и доношења појединих одлука и других аката чији је предлагач, односно доносилац Веће.

Веће обавештава јавност о свом раду и донетим актима, као и о значајнијим питањима која разматра или ће разматрати – давањем саопштења за јавност, одржавањем конференција за штампу, давањем интервјуа, објављивањем информација путем интернета и на други погодан начин.

Приликом разматрања важнијих питања, Веће на седници одређује начин на који ће о томе бити обавештена јавност.

Веће може одлучити да о нацрту одлуке или другог акта које доноси, односно чији је предлагач Веће, а које су од посебног значаја за живот и рад грађана, прибави мишљење грађана и/или стручне јавности.

У случају из става 1. овог члана, Веће одређује начин упознавања јавности са нацртом одлуке, односно другог акта (објављивањем нацрта на интернет презентацији органа Општине, објављивањем нацрта у дневним новинама са највећим тиражом на својој територији, штампањем и дистрибуцијом бесплатних брошура и сличних публикација, организовањем јавне расправе и сл.), начин и рокове достављања примедби и сугестија, као и организациону јединицу Општинске управе којој се достављају.

Организациона јединица Општинске управе је дужна да достављене примедбе и сугестије размотри и у року од 15 дана достави Већу образложено мишљење о достављеним примедбама и сугестијама.

Веће се изјашњава о достављеним примедбама и сугестијама, о чему обавештава подносиоца, односно јавност, на начин који одреди Веће.

4.4. ОДЛУКА О ОПШТИНСКОЈ УПРАВИ ОПШТИНЕ ТОПОЛА

Одлука о Општинској управи је донета на седници одржаној 1. августа 2008. године и објављена у „Службеном гласнику СО Топола“, бр. 12/08. Скупштина општине Топола на седници одржаној 22.02.2013. године, донела је Одлуку о Изменама и допунама одлуке о Општинској управи која је објављена у „Службеном гласнику СО Топола“ бр. 6/2013.

Општинска управа обезбеђује јавност рада давањем информација средствима јавног информисања, издавањем службених информација и обезбеђивањем услова за несметано обавештавање јавности о обављању послова из свог делокруга и о свим променама које су у вези са организацијом и делокругом рада, распоредом радног времена и др.

Начелник Општинске управе даје информације о раду Општинске управе средствима јавног информисања, а може овластити и друго запослено лице да то чини у име Општинске управе.

Општинска управа може ускратити давање информација ако њихова садржина представља државну, војну, службену или пословну тајну. О ускраћивању информација или других података и чињеница одлучује начелник Општинске управе.

4.5. ПОДАЦИ О ОПШТИНИ ТОПОЛА

Порески идентификациони број: 101988213

Радно време Општинске управе општине Топола:

Радно време општине Топола је од 7⁰⁰ до 15⁰⁰ часова.

Седиште Општине: Булевар краља Александра I број 9, 34310 Топола.

Број телефона – централа: 034/811-008.

Е-mail Општине Топола: opstina@topola.com

1. Адреса и контакт телефон општине Топола, лице овлашћено за поступање по захтевима за приступ информацијама од јавног значаја и организационе јединице Општинске управе

Одељење за општу управу

Руководилац
приземље, канцеларија бр. 3

телефон: 034/811 008 лок. 122
е-mail: rajkarosic@topola.com

Писарница
приземље

телефон: 034/811 008
е-mail: pisarnica@topola.com

Матичар
приземље, канцеларија бр.9

телефон: 034/811 008 лок. 110
е-mail: maticar@topola.com

Бирачки списак
приземље, канцеларија бр.4

телефон: 034/811 008 лок. 118
е-mail: birackispisak@topola.com

**Одељење за комуналне делатности, грађевинско–урбанистичке,
имовинско – правне и послове евиденције и управљања имовином**

Руководилац телефон: 034/811 008 лок. 202
приземље, канцеларија бр. 6 ivana.bs@topola.com

Послови легализације и изградње објеката телефон: 034/811 008 лок. 119
приземље, канцеларија бр. 7

Имовинско-правни и стручни послови телефон: 034/811 008 лок. 208
приземље, канцеларија бр. 5

Стручни послови у области заштите животне средине телефон: 034/811 008 лок.208
приземље, канцеларија бр. 5

Одељење за привреду, буџет, трезор и друштвене делатности

Руководилац телефон: 034/811 274
034/811 416 лок.104
e-mail: danadragicevic@topola.com

Послови из области рачуноводства и финансија телефон: 034/811 416
лок 102 и лок.103

Послови јавних набавки телефон: 034/811 008 лок. 112
приземље, канцеларија бр. 10

Благајна телефон: 034/811 416

Послови буџета и опште потрошње телефон: 034/ 811 416 лок. 108

| | |
|---|--|
| Послови из области пољопривреде II спрат, канцеларија бр. 24 | телефон: 034/811 008 лок. 107 |
| Послови из области предузетништва II спрат, канцеларија бр. 24 | телефон: 034/811 008 лок. 107 |
| Одсек локалне пореске администрације | телефон: 034/811 416 лок. 106 и лок.107 |
| Шеф локалне пореске администрације | телефон: 034/811 416 лок. 105 |
| Борачко-инвалидска заштита приземље, канцеларија бр. 11 | телефон: 034/ 811 008 лок. 111 |
| Канцеларија за младе монтажна зграда | телефон: 034/ 811 008 лок.104 034/813 710 |

Одељење за инспекцијске послове

| | |
|---|---|
| Комунални инспектор - координатор II спрат, канцеларија бр. 21 | телефон: 034/811 248, 811 008 лок 105 |
| Инспектор за заштиту животне средине II спрат, канцеларија бр. 21 | телефон: 034/811 248, 811 008 лок. 105 e-mail:ekoloskainspekcija@topola.com |
| Грађевински инспектор II спрат, канцеларија бр. 21 | телефон: 034/811 248, 811 008 лок. 105 e-mail: gradjevinskainspekcija@topola.com |
| Инспектор за превоз у друмском саобраћају и путеве | телефон: 034/811 248, 811 008 лок. 105 e-mail: saobracajnainspekcija@topola.com |

II спрат, канцеларија бр. 21

Комунални редари
II спрат, канцеларија бр. 19

телефон: 034/811 248, 811 008 лок. 121
e-mail: komunalnainspekcija@topola.com

Служба за скупштинске, заједничке послове и информисање

Руководилац

телефон: 034/ 811 008 лок. 204

Скупштински послови
I спрат, канцеларија бр. 14

телефон: 034/ 811 008 лок. 204

Програмерски и оператерски послови
II спрат, канцеларија бр. 18

телефон: 034/811 008 лок. 207
e-mail: web@topola.com

Послови информисања
II спрат, канцеларија бр. 18

телефон: 034/811 675
034/811 008 лок. 207
e-mil: info@topola.com

Одељење за локални економски развој
- Канцеларија за економски развој

Координатор за ЛЕР
II спрат, канцеларија бр. 17

телефон: 034/811 273
034/811 008 лок. 206
e-mail: ler@topola.com

Јавно правобранилаштво

Општински јавни правобранилац
приземље, канцеларија бр. 1

телефон: 034/811 008 лок.101
e-mail: ojp@topola.com

2. Излед и опис поступка за добијање идентификационих обележја за праћење рада органа.

Напомена: општина Топола не израђује идентификациона обележја за потребе праћења рада органа.

3. Изглед идентификационих обележја запослених у општини Топола

Идентификационо обележје запослених је картица са грбом општине Топола, именом и презименом и називом одељења или службе.

4. Допуштеност аудио и видео снимања објеката и активности
Аудио и видео снимање је допуштено, уколико је претходно најављено.

**5. СПИСАК НАЈЧЕШЋЕ ТРАЖЕНИХ ИНФОРМАЦИЈА
ОД ЈАВНОГ ЗНАЧАЈА**

Информације од јавног значаја које најчешће захтевају појединци, односно медији, односе се на разне области из делокруга рада Општинске управе општине Топола. Најчешћи захтеви су за:

- издавање копије докумената насталих у раду органа општине;
- достављање података на основу службене евиденције које води Општинска управа.

6. ОПИС НАДЛЕЖНОСТИ, ОБАВЕЗА И ОВЛАШЋЕЊА

Општина преко својих органа у складу са Уставом и законом:

- 1) доноси програме развоја;
- 2) доноси урбанистичке планове;
- 3) доноси буџет и завршни рачун;
- 4) утврђује стопе изворних прихода Општине, као и начин и мерила за одређивање висине локалних такси и накнада;
- 5) уређује и обезбеђује обављање и развој комуналних делатности (пречишћавање и дистрибуција воде, пречишћавање и одвођење атмосферских и отпадних вода, производња и снабдевање паром и топлим водом, линијски градски и приградски превоз путника у друмском саобраћају, одржавање чистоће у градовима и насељима, одржавање депонија, уређивање, одржавање и коришћење пијаца, паркова зелених, рекреационих и других јавних површина, јавних паркиралишта, јавна расвета, уређивање и одржавање гробља и сахрањивање и др.) као и организационе, материјалне и друге услове за њихово обављање;
- 6) стара се о одржавању стамбених зграда и безбедности њиховог коришћења и утврђује висину накнаде за одржавање стамбених зграда;
- 7) спроводи поступак исељења бесправно уселиених лица у станове и заједничке просторије у стамбеним зградама;
- 8) доноси програме уређења грађевинског земљишта, уређује и обезбеђује вршење послова уређења и коришћења грађевинског земљишта и утврђује висину накнаде за уређивање и коришћење грађевинског земљишта;
- 9) доноси програме и спроводи пројекте локалног економског развоја и стара се о унапређењу општег оквира за привређивање у Општини;

- 10) уређује и обезбеђује коришћење пословног простора којим управља, утврђује висину накнаде за коришћење пословног простора и врши надзор над коришћењем пословног простора;
- 11) стара се о заштити животне средине, доноси програме коришћења и заштите природних вредности и програме заштите животне средине, односно локалне акционе и санационе планове, у складу са стратешким документима и својим интересима и специфичностима и утврђује посебну накнаду за заштиту и унапређење животне средине;
- 12) уређује и обезбеђује обављање послова који се односе на изградњу, рехабилитацију и реконструкцију, одржавање, заштиту, коришћење, развој и управљање локалним и некатегорисаним путевима, као и улицама у насељу;
- 13) уређује и обезбеђује посебне услове и организацију ауто такси превоза путника;
- 14) уређује и обезбеђује организацију превоза у линијској пловидби који се врши на територији општине, као и одређује делове обале и воденог простора на којима се могу градити хидрограђевински објекти и постављати пловни објекти;
- 15) оснива робне резерве и утврђује њихов обим и структуру, уз сагласност надлежног министарства, ради задовољавања потреба локалног становништва;
- 16) оснива установе и организације у области основног образовања, културе, примарне здравствене заштите, физичке културе, спорта, дечје заштите и туризма, прати и обезбеђује њихово функционисање;
- 17) оснива установе у области социјалне заштите, прати и обезбеђује њихово функционисање, даје дозволе за почетак рада установа социјалне заштите које оснивају друга правна и физичка лица, утврђује испуњеност услова за пружање услуга социјалне заштите, утврђује нормативе и стандарде за обављање делатности установа чији је оснивач, доноси прописе о правима у социјалној заштити и обавља послове државног старатеља;
- 18) организује вршење послова у вези са заштитом културних добара од значаја за општину, подстиче развој културног и уметничког стваралаштва, обезбеђује средства за финансирање и суфинансирање програма и пројеката у области културе од значаја за општину и ствара услове за рад музеја и библиотека и других установа културе чији је оснивач;
- 19) организује заштиту од елементарних и других већих непогода и заштиту од пожара и ствара услове за њихово отклањање, односно ублажавање њихових последица;
- 20) доноси основе заштите, коришћења и уређења пољопривредног земљишта и стара се о њиховом спровођењу, одређује ерозивна подручја, стара се о коришћењу пашњака и одлучује о привођењу пашњака другој култури;
- 21) уређује и утврђује начин коришћења и управљања изворима, јавним бунарима и чесмама, утврђује водопривредне услове, издаје водопривредне сагласности и водопривредне дозволе за објекте локалног значаја;
- 22) стара се и обезбеђује услове за очување, коришћење и унапређење подручја са природним лековитим својствима;
- 23) подстиче и стара се о развоју туризма на својој територији и утврђује висину боравишне таксе;

- 24) стара се о развоју и унапређењу угоститељства, занатства и трговине, уређује радно време, места на којима се могу обављати одређене делатности и друге услове за њихов рад;
- 25) управља имовином општине и користи средства у државној својини и стара се о њиховом очувању и увећању;
- 26) уређује и организује вршење послова у вези са држањем и заштитом домаћих и егзотичних животиња;
- 27) организује вршење послова правне заштите својих права и интереса;
- 28) образује органе, организације и службе за потребе Општине и уређује њихову организацију и рад;
- 29) помаже развој различитих облика самопомоћи и солидарности са лицима са посебним потребама као и са лицима која су суштински у неједнаком положају са осталим грађанима и подстиче активности и пружа помоћ организацијама инвалида и другим социјално-хуманитарним организацијама на својој територији;
- 30) подстиче и помаже развој задругарства;
- 31) организује службу правне помоћи грађанима;
- 32) стара се о остваривању, заштити и унапређењу људских права и индивидуалних и колективних права припадника националних мањина и етничких група;
- 33) утврђује језике и писма националних мањина који су у службеној употреби на територији Општине;
- 34) стара се о јавном информисању од локалног значаја и обезбеђује услове за јавно информисање на српском језику и језику националних мањина који се користе на територији општине, оснива телевизијске и радио-станице ради извештавања на језику националних мањина који је у општини у службеној употреби, као и ради извештавања на језику националних мањина који није у службеној употреби, када такво извештавање представља достигнути ниво мањинских права;
- 35) прописује прекршаје за повреде Општинских прописа;
- 36) образује инспекцијске службе и врши инспекцијски надзор над извршењем прописа и других општих аката из надлежности општине;
- 37) уређује организацију и рад мировних већа;
- 38) уређује и обезбеђује употребу имена, грба и другог обележја Општине;
- 39) обавља и друге послове од непосредног интереса за грађане, у складу са Уставом, законом и Статутом.

Општина преко својих органа и служби врши послове које јој повери Република.

Општина обавља као поверене послове, поједине послове инспекцијског надзора из области, просвете, здравства, заштите животне средине, рударства, промета робе и услуга, пољопривреде, водопривреде и шумарства и друге инспекцијске послове у складу са законом.

Општина, може поједине послове из своје надлежности поверити предузећу, месној заједници, предузетнику или организовати јавну службу.

Приликом поверавања послова полази се од тржишних принципа, јавног надметања, стручних и материјалних могућности, стечених искустава у вршењу тих послова, садржине и обима послова, могућности ефикаснијег, непосреднијег и бржег решавања о правима и обавезама грађана и оспособљености субјекта да успешно обавља поверене послове.

7. ОПИС ПОСТУПАЊА У ОКВИРУ НАДЛЕЖНОСТИ, ОВЛАШЋЕЊА И ОБАВЕЗА

7.1. Поступања Скупштине општине у оквиру надлежности, овлашћења и обавеза, а у складу са законом

Скупштина општине је највиши орган Општине који врши основне надлежности локалне власти утврђене Уставом, законом и Статутом. Скупштину општине чине одборници које бирају грађани на непосредним изборима тајним гласањем у складу са Законом и Статутом.

Скупштине општине у складу са законом: Доноси статут Општине и Пословник скупштине; Доноси буџет и завршни рачун Општине; Утврђује стопе изворних прихода Општине, као и начин и мерила за одређивање висине локалних такси и накнада; Доноси програм развоја Општине и појединих делатности; Доноси урбанистички план Општине и уређује коришћење грађевинског земљишта; Доноси прописе и друге опште акте; Расписује општински референдум и референдум на делу територије Општине, изјашњава се о предлозима садржаним у грађанској иницијативи и утврђује предлог одлуке о самодоприносу; Оснива службе, јавна предузећа, установе и организације, утврђене статутом Општине и врши надзор над њиховим радом; Именује и разрешава управни и надзорни одбор, именује и разрешава директоре јавних предузећа, установа, организација и служби, чији је оснивач и даје сагласност на њихове статуте, у складу са законом; Бира и разрешава Председника скупштине и заменика председника скупштине;

Поставља и разрешава секретара скупштине; Бира и разрешава Председника општине, а на предлог Председника општине, бира Заменика председника општине и чланове Општинског већа; Утврђује Општинске таксе и друге локалне приходе који Општини припадају по закону; Утврђује накнаду за уређивање и коришћење грађевинског земљишта; Доноси акт о јавном задуживању Општине, у складу са законом којим се уређује јавни дуг; Доноси акта о удруживању средстава са другим јединицама локалне самоуправе и субјектима ради остваривања заједничких пројеката; Прописује радно време угоститељских, трговинских и занатских објеката; Даје мишљење о републичком и регионалном просторном плану; Даје мишљење о законима којима се уређују питања од интереса за локалну самоуправу; Даје сагласност на употребу имена, грба и другог обележја Општине; Обавља и друге послове утврђене законом и Статутом.

Скупштина општине одлучује већином гласова од укупног броја одборника када одлучује: О доношењу Статута, буџета и урбанистичких планова; О расписивању саветодавног и другог референдума за подручје Општине; О сарадњи и удруживању са другим јединицама локалне самоуправе и у другим државама; О

утврђивању назива улица, тргова, градске четврти, засеока и других делова насељених места; О Програму развоја Општине и појединих делатности; О дугорочном јавном задуживању Општине; О другим случајевима предвиђеним законом и Статутом.

7.2. Поступања председника општине у оквиру надлежности, овлашћења и обавеза

Председник Општине: Представља и заступа Општину; Предлаже начин решавања питања о којима одлучује Скупштина; Наредбодавац је за извршење буџета; Усмерава и усклађује рад Општинске управе; Доноси појединачне акте за које је овлашћен Законом, Статутом или Одлуком Скупштине; Поставља и разрешава помоћника Председника Општине; Доноси акта из надлежности Скупштине Општине у случају ратног стања и елементарних непогода с тим што је дужан да их поднесе на потврду Скупштини Општине, када она буде у могућности да се састане; Одлучује о средствима у државној својини у складу са Законом и врши и друге послове утврђене Статутом и другим актима Општине.

7.3. Поступања Општинског већа у оквиру надлежности, овлашћења и обавеза

Општинско веће: Предлаже Статут, буџет и друге одлуке и акте које доноси Скупштина;

Непосредно извршава и стара се о извршавању одлука и других аката Скупштине Општине; Доноси Одлуку о привременом финансирању у случају да Скупштина Општине не донесе буџет пре почетка фискалне године; Врши надзор над радом Општинске управе, поништава или укида акте Општинске управе који нису у сагласности са Законом, Статутом и другим општим актом или Одлуком које доноси Скупштина Општине; Даје сагласност на општа акта Општинске управе и других корисника буџета којима се утврђује број и структура запослених ако Законом није другачије регулисано; Решава у управном поступку у другом степену о правима и обавезама грађана, предузећа и установа и других организација у управним стварима из надлежности Општине; Стара се о извршавању поверених надлежности из оквира права и дужности Републике; Поставља и разрешава начелника Општинске управе.

7.4. Поступања Општинске управе у оквиру надлежности, овлашћења и обавеза

Општинска управа: Припрема нацрте прописа и других аката које доноси Скупштина Општине, Председник Општине и Општинско веће; Извршава одлуке и друге акте Скупштине Општине, Председника Општине и Општинског већа; Решава у управном поступку у првом степену о правима и дужностима грађана, предузећа, установа и других организација у управним стварима из надлежности Општине; Обавља послове управног надзора над извршавањем прописа и других општих аката Скупштине

Општине; Извршава законе и друге прописе чије је извршавање поверено Општини; Обавља стручне и друге послове које утврди Скупштина Општине, Председник Општине и Општинско веће.

8. НАВОЂЕЊЕ ПРОПИСА

Општина Топола у обављању послова из делокруга своје надлежности примењује све важеће законске прописе и друге опште акте, а најчешће:

Одељење за општу управу

- Устав Републике Србије („Службени гласник РС“, број 98/06);
- Закон о државној управи („Службени гласник РС“, број 79/05, 101/07 и 95/2010);
- Закон о локалној самоуправи („Службени гласник РС“, број 129/2007);
- Закон о територијалној организацији Републике Србије („Службени гласник РС“, број 129/07);
- Закон о министарствима („Службени гласник РС“ број 72/2012);
- Закон о управној инспекцији („Службени гласник РС“ број 87/2011);
- Закон о локалним изборима („Службени гласник РС“, број 129/2007 и 54/2011);
- Закон о референдуму и народној иницијативи („Службени гласник РС“, број 48/94 и 11/98);
- Закон о изменама и допунама закона о финансирању локалне самоуправе („Службени гласник РС“, број 93/2012);
- Закон о општем управном поступку („Службени лист СРЈ“, број 33/97 и 31/2001 и „Службени гласник РС“, број 30/10);
- Закон о републичким административним таксама („Службени гласник РС“, број 43/03, 51/03-Исправка, 53/04, 42/05, 61/05, 101/05-др.закон, 42/06, 47/07, 54/08, 5/09, 54/09 и 35/10, 53/04, 42/05, 61/05, 101/05, 42/06, 47/07, 54/08, 5/09, 54/09, 35/10, 93/2012);
- Закон о раду („Службени гласник РС“, број 24/2005, 61/2005 и 54/2009);
- Закон о радним односима у државним органима („Службени гласник РС“, број 48/91, 66/91, 44/98 (др. закон), 49/99 (др. закон), 34/2001 (др. закон), 39/2002, 49/2005 (одлука УСРС), 79/2005 (др. закон);
- Закон о платама у државним органима и јавним службама, („Службени гласник РС“, бр. 34/2001 и 92/2011);
- Уредба о коефицијентима за обрачун и исплату плата именованих и постављених лица и запослених у државним органима („Службени гласник РС“, бр. 44/2008-Пречишћен текст и број 2/2012),
- Закон о пензијском и инвалидском осигурању („Службени гласник РС“, број 34/03, 64/04, 84/04, 85/05, 101/05, 63/06, 106/06, 5/09, 107/09, 101/10, 93/12 и 7/2013);
- Уредба о садржини и обрасцу и начину подношења јединствене пријаве на обавезно социјално осигурање, јединственим методолошких принципа и

- јединственом кодексу шифара за унос података у јединствену базу централног регистра обавезног социјалног осигурања („Службени гласник РС“ бр. 54/2010);
- Закон о професионалној рехабилитацији и запошљавању особа са инвалидитетом („Службени гласник РС“, број 36/2009);
 - Закон о печату државних и других органа („Службени гласник РС“, бр. 101/2007);
 - Одлука о употреби печата („Службени гласник СО Топола“, бр. 1/2005);
 - Правилник о радној књижици („Службени гласник РС“, број 17/97);
 - Уредба о канцеларијском пословању органа државне управе („Службени гласник РС“, број 80/92);
 - Анекс посебног колективног уговора за државне органе („Службени гласник РС“, бр. 11/2009);
 - Уредба о категоријама регистратурског материјала с роковима чувања („Службени гласник РС“, број 44/93);
 - Упутство о канцеларијском пословању органа државне управе („Службени гласник РС“, број 10/93 и 14/93);
 - Закон о матичним књигама („Службени гласник РС“, број 20/09);
 - Закон о службеној употреби језика и писма („Службени гласник РС“, бр.45/91, 53/93, 67/93, 48/94, 101/05, 30/2010)
 - Закон о враћању (реституцији) имовине црквама и верским заједницама („Службени гласник РС“ број 46/06, 119/2008, 44/2011);
 - Упутство о вођењу матичних књига и обрасцима матичних књига („Службени гласник РС“, број 109/2009, 4/10 – исправка, 10/10 и 25/2011);
 - Одлука о матичним подручјима на територији општине Топола („Службени гласник СО Топола“ број 18/2010);
 - Правилник о издавању извода из матичних књига намењених иностранству („Службени гласник РС“, број 15/10);
 - Правилник о програму и начину полагања посебног стручног испита за матичара („Службени гласник РС“, број 101/09);
 - Закон о јединственом бирачком списку („Службени гласник РС“, бр. 104/09 и 99/2011);
 - Закон о заштити података о личности (97/2008, 104/2009 и 107/2012);
 - Упутство за споровођење закона о јединственом бирачком списку („Службени гласник РС“, бр. 15/2012);
 - Закон о држављанству Републике Србије („Службени гласник РС“, број 135/04 и 90/07);
 - Закон о пребивалишту и боравишту грађана („Службени гласник РС“, број 87/2011);
 - Статут општине Топола („Службени гласник СО Топола“, бр.11/2008 и 6/2013);
 - Одлука о Општинској управи („Службени гласник СО Топола“, бр.12/2008, 15/2008 и 6/2013);
 - Одлука о употреби печата („Службени гласник СО Топола“, бр. 1/2005);
 - Одлука о месним заједницама („Службени гласник СО Топола“, број 4/2009);

- Одлука о локалним административним таксама („Службени гласник СО Топола“, број 20/2012);
- Правилник о безбедности и здрављу на раду запослених у Општинској управи општине Топола број 110-5/2011-01 од 12.05.2011.

Одељење за комуналне делатности, грађевинско – урбанистичке, имовинско – правне и послове евиденције и управљања имовином

Правни основ (Закони, Правилници и Општинске Одлуке) на основу којих се доносе урбанистичка акта.

Сва урбанистичка акта (локацијска дозвола, грађевинска дозвола, накнадна грађевинска дозвола (легализација) и употребна дозвола) доносе се на основу Закона о општем управном поступку („Службени лист СРЈ“ број 33/97 и 31/2001) и Закона о планирању и зградњи („Службени гласник РС“ број 72/2009, 81/2009 и 24/2011 и 121/2012).

- Правилник о садржини, начину и поступку израде планских докумената ("Службени гласник РС", бр. 31/2010, 69/2010 и 16/2011)
- Правилник о начину јавне презентације урбанистичког пројекта ("Службени гласник РС", бр. 43/2010 од 25.6.2010. године)
- Правилник о садржини информације о локацији и о садржини локацијске дозволе ("Службени гласник РС", бр. 3/2010 од 22.1.2010. године)
- Правилник о садржини и начину вршења техничког прегледа објекта и издавању употребне дозволе ("Службени гласник РС", бр. 93/2011 од 9.12.2011. године.)
- Правилник о садржини и начину издавања грађевинске дозволе ("Службени гласник РС", бр. 93/2011 од 9.12.2011. године)
- Правилник о садржини и начину вршења техничке контроле главних пројеката ("Службени гласник РС", бр. 93/2011 од 9.12.2011. године.)
- Правилник о критеријумима за умањење накнаде за уређивање грађевинског земљишта у поступку легализације и о условима и начину легализације објеката ("Службени гласник РС", бр. 26/2011 од 15.4.2011. године.)
- Правилник о садржини и начину израде техничке документације за објекте високоградње ("Службени гласник РС", бр. 15/2008 од 6.2.2008. године.)
- Правилник о начину увида у донети урбанистички план, оверавања, потписивања, достављања, архивирања, умножавања и уступања урбанистичког плана уз накнаду ("Службени гласник РС", бр. 75/2003 од 25.7.2003. године.)
- Правилник о енергетској ефикасности зграда ("Службени гласник РС", бр. 61/2011 од 19.8.2011. године.)

- Правилник о условима, садржини и начину издавања сертификата о енергетским својствима зграда ("Службени гласник РС", бр. 69/2012 од 20.7.2012. године.)
- Правилник о општим правилима за парцелацију, регулацију и изградњу („Службени гласник РС“ број 50/2011)
- Одлука о локалним административним таксама („Службени гласник СО Топола“ број 20/2012)
(код издавања локацијских дозвола)
- Закон о републичким административним таксама („Службени гласник РС“ број 43/2003, 51/2003, 61/2005, 5/2009, 54/2009 и 50/2011)
(код издавања грађевинских дозвола)
- Правилник о критеријумима за умањење накнаде за уређивање грађевинског земљишта у поступку легализације и условима и начину легализације објекта („Службени гласник РС“ број 26/2011).
- Правилник о садржини и начину вршења прегледа објекта и издавања употребне дозволе („Службени гласник РС“ број 111/2003).
- Одлука о критеријумима и мерилима за утврђивање накнаде за уређивање и накнаде за коришћење грађевинског земљишта на територији општине Топола („Службени гласник СО Топола“ број 20/2012).
- Одлука о локалним административним таксама („Службени гласник СО Топола“ број 20/2012)
(код издавања накнадних грађевинских и употребних дозвола)
- Одлука о уступању на привремено коришћење површина јавне намене у циљу постављања башти, тезги и других покретних мобилијара („Службени гласник СО Топола“,бр.7/2010);
- Одлука о изменама и допунама Одлуке о уступању на привремено коришћење површина јавне намене у циљу постављања башти, тезги и других покретних мобилијара („Службени гласник СО Топола“ бр.10/2011);
- Правилник о уступању на привремено коришћење површина јавне намене у циљу постављања башти, тезги и других покретних мобилијара Председника општине Топола
- Одлука о локалним административним таксама („Службени гласник СО Топола“ бр.15/2011);
- Одлука о локалним комуналним таксама („Службени гласник СО Топола“ бр.18/2010);
- Одлука о постављању изложбених пултова, ресхладних витрина за продају индустријског сладоледа и напитака, апарата за сладолед и кокице и витрина ради излагања робе ван пословног простора („Службени гласник СО Топола“ бр.3/2009);
- Правилник о постављању изложбених пултова, ресхладних витрина за продају индустријског сладоледа и напитака, апарата за сладолед и кокице и витрина

ради излагања робе ван пословног простора (Председника општине Топола бр.020-144/2009-05 од 27.04 2009.год.);

- Одлука о условима и начину обављања комуналне делатности постављања рекламних паноа („Службени гласник СО Топола“ бр.10/2006);
- Закон о посебним условима за упис права својине на објектима изграђеним без грађевинске дозволе („Службени гласник РС“ бр.25/2013)
- Закон о управљању отпадом („Службени гласник РС“ бр.36/09 и бр.88/10)

Подзаконска акта на основу Закона о управљању отпадом:

1. Правилник о обрасцу захтева за издавање дозволе за складиштење, третман и одлагање отпада („Службени гласник РС“ бр.72/09 од 03.09. 2009.);
 2. Правилник о садржини и изгледу дозволе за складиштење, третман и одлагање отпада („Службени гласник РС“ бр.96/09 од 23.11.2009.)
 3. Стратегија управљања отпадом за период 2010-2019. год.(„Службени гласник РС“ бр.29/10 од 02.05.2010.);
 4. Правилник о категоријама, испитивању и класификацији отпада („Службени гласник РС“ бр.56/10 од 10.08.2010.);
 5. Правилник о методологији за прикупљање података о саставу и количинама комуналног отпада на територији јединице локалне самоуправе (Сл.гл. РС. бр.61/10 од 31.08.2010.);
 6. Правилник о садржини потврде о изузимању од обавезе прибављања дозволе за складиштење инертног и неопасног отпада („Сл. гл РС“ бр.73/10 од 12.10.2010.); 25.10.2010.);
 7. Уредба о одлагању отпада на депоније („Сл. гласник РС“ бр.92/10 од 05.12.2010.);
 8. Правилник о садржини, начину вођења и изгледу Регистра издатих дозвола за управљање отпадом („Службени гласник РС“ бр.95/10 од 17.12.2010.);
 9. Правилник о условима и начину сакупљања, транспорта, складиштења и третмана отпада који се користи као секундарна сировина или добијање енергије („Службени гласник РС“ бр.98/10 од 24.12.2010.);
 10. Правилник о листи електричних и електронских производа, мерама забране и ограничења коришћења електричне и електронске опреме која садржи опасне материје, начину и поступку управљања отпадом од електричних и електронских производа („Службени гласник РС“ бр.99/10 од 27.12.2010.);
- Закон о амбалажи и амбалажном отпаду („Службени гласник РС“ бр.36/09)
 - Закон о заштити животне средине („Службени гласник РС“ бр.135/2004 и 36/09)

Подзаконска акта на основу Закона о заштити животне средине:

1. Уредба о садржини и начину вођења информационог система заштите животне средине, методологији, структури, заједничким основама, категоријама и нивоима сакупљања података, као и о садржини информација о којима се редовно и обавезно обавештава јавност („Службени гласник РС“ бр.112/09 од 30.12.2009.);
2. Правилник о висини трошкова за достављање информација које се односе на

- заштиту животне средине (Службени гласник РС. бр.35/10 од 26.05.2010.);
3. Правилник о методологији за израду националног и локалног регистра извора загађивања, као и методологији за врсте, начине и рокове прикупљања података („Службени гласник РС“ бр.91/10 од 03.12.2010.);
 4. Правилник о Националној листи индикатора заштите животне средине („Службени гласник РС“ бр.37/11 од 31.05.2011.)

- Закон о заштити природе („Службени гласник РС“ бр.36/09 и 88/10)

- Закон о заштити од нејонизујућих зрачења („Службени гласник РС“ бр.36/09)

Подзаконска акта на основу Закона од нејонизујућих зрачења:

1. Правилник о изворима нејонизујућих зрачења од посебног интереса, врстама извора, начину и периоду њиховог испитивања („Службени гласник РС“ бр.104/09 од 06.12.2009.);
2. Правилник о границама излагања нејонизујућим зрачењима („Службени гласник РС“ бр.104/09 од 06.12.2009.);
3. Правилник о садржини и изгледу обрасца извештаја о систематском испитивању нивоа нејонизујућих зрачења у животној средини („Службени гласник РС“ бр.104/09 од 06.12.2009.);

- Закон о заштити ваздуха („Службени гласник РС“ бр.36/09 и 10/2013)

Подзаконска акта на основу Закона о заштити ваздуха:

1. Уредба о условима за мониторинг и захтевима квалитета ваздуха (Сл.гл. РС. бр.11/10 од 05.03.2010.);
- 1а. Уредба о изменама и допунама Уредбе о условима за мониторинг и захтевима квалитета ваздуха („Службени гласник РС“ бр.75/10 од 20.10.2010.);
2. Уредба о граничним вредностима емисија загађујућих материја у ваздух („Сл. гл. РС“ бр.71/10 од 04.10.2010);
- 2а. Исправка Уредбе о граничним вредностима емисија загађујућих материја у ваздух („Службени гласник РС“ бр. 6/11 од 04.02.2011);

- Закон о заштити од буке у животној средини („Службени гласник РС“ бр.36/09 и бр.88/10)

Подзаконска акта на основу Закона од буке у животној средини:

1. Правилник о методологији за одређивање акустичних зона („Службени гласник РС“ бр.72/10 од. 08.10.2010);
2. Уредба о индикаторима буке, граничним вредностима, методама за оцењивање индикатора буке, узнемиравања и штетних ефеката буке у животној средини („Службени гласник РС“ бр.75/10 од 20.10.2010.);
3. Одлука о мерама за заштиту од буке и акустичном зонирању подручја општине Топола („Службени гласник СО Топола“ бр.12/2011)

- Закон о процени утицаја на животну средину („Службени гласник РС“ бр.135/04 и бр.36/10)

Подзаконска акта на основу Закона о процени утицаја на животну средину:

1. Уредба о утврђивању листе пројеката за које је обавезна процена утицаја („Службени гласник РС”, број 84/05)
2. Уредба о утврђивању Листе пројеката за које је потребна процена утицаја и Листе пројеката за које се може захтевати процена утицаја („Службени гласник РС“, број 84/05)
3. Правилник о поступку јавног увида презентацији и јавној расправи о студији о процени утицаја на животну средину („Службени гласник РС“, број 69/05)
 - Закон о стратешкој процени утицаја на животну средину („Службени гласник РС“ бр 135/04 и 88/10)
 - Закон о интегрисаном спречавању и контроли загађивања животне средине („Службени гласник РС“ бр.135/04)

Подзаконска акта на основу Закона о интегрисаном спречавању и контроли загађивања животне средине.

1. Уредба о утврђивању програма динамике подношења захтева за издавање интегрисане дозволе („Службени гласник РС“, број 108/08)
2. Уредба о врстама активности и постројења за које се издаје интегрисана дозвола (Службени гласник РС бр.84/2005)
3. Уредба о садржини програма мера прилагођавања рада постојећег постројења или активности прописаним условима („Службени гласник РС“ бр.84/2005)
4. Уредба о критеријумима за одређивање најбољих доступних техника, за примену стандарда квалитета, као и за одређивање граничних вредности емисија у интегрисаној дозволи („Службени гласник РС“ бр.84/2005)
5. Правилник о садржини, изгледу и начину попуњавања захтева за издавање интегрисане дозволе („Службени гласник РС“ бр.30/2006)
6. Правилник о садржини и начину вођења регистра издатих дозвола („Службени гласник РС“ бр.69/2005)
7. Правилник о садржини и изгледу интегрисане дозволе („Службени гласник РС“ бр.30/2006)
 - Закон о општем управном поступку („Службени лист СРЈ“ бр.33/97 и 31/2001 и „Службени гласник РС“ бр.30/2010)
 - Закон о слободном приступу информацијама од јавног значаја („Службени гласник РС“ бр. 120/04, 54/07, 104/09 и 36/10)
 - Стратегија за примену конвенције о доступности информација, учешћу јавности у доношењу одлука и праву на правну заштиту у питањима животне средине – архуска конвенција („Службени гласник РС“ бр.103/11 од 31.12.2011.)

Одељење за привреду, буџет, трезор и друштвене делатности

- Закон о буџетском систему („Сл. гласник РС“, број 54/2009 од 16. јула 2009)
-Измена („Службени гласник РС“, број 73/2010 од 12. октобара 2010)
-Измена („Службени гласник РС“, број 101/2010 од 29. децембра 2010);
- Закон о буџету Републике Србије за 2012 годину („Службени гласник РС“, број 93/2012)
- Посебан колективни уговор за државне органе („Службени гласник РС“, број 11/2009);
- Закон о јавним набавкама („Службени гласник РС“, број 124/2012);
- Закон о финансијској подршци породици са децом („Службени гласник РС“, број 16/02, 115/05 и 107/09) и Правилник о ближим условима и начину остваривања права на финансијску подршку породици са децом („Службени гласник РС“, број 29/02, 80/04, 123/04, 17/06, 107/06, 51/10, 73/10 и 27/11);
- Закон о основним правима бораца, војних инвалида и породица палих бораца („Службени лист СРЈ“, број 24/98, 29/98 и 25/00);
- Закон о правима бораца, војних инвалида и чланова њихових породица („Службени гласник СРС“, број 54/89 и „Службени гласник РС“ број 137/04);
- Правилник о коначном усклађивању месечног новчаног примања, додатка за негу и новчане накнаде за време професионалне рехабилитације за 2010. годину („Службени гласник РС“, број 40/11);
- Закон о ученичком и студентском стипендирању („Службени гласник РС“, број 18/2010);
- Закон о основама система образовања и васпитања („Службени гласник РС“, број 72/2009);
- Статут општине Топола („Службени гласник СО Топола“, бр.11/2008, 6/2013)
- Одлука о буџету општине Топола за 2013. годину („Службени гласник СО Топола“, бр.20/2012)
- Одлука о локалним административним таксама („Службени гласник СО Топола“, број 20/2012);
- Одлука о критеријумима и мерилима за утврђивање накнаде за уређивање и накнаде за коришћење грађевинског земљишта на територији Општине Топола („Службени гласник СО Топола“ број 20/2012)
- Одлука о стопама пореза на имовину („Службени гласник СО Топола“, број 20/2012);
- Закон о подстицајима у пољопривреди и руралном развоју („Службени гласник Републике Србије“ број 10/2013)
- Закон о шумама („Службени гласник Републике Србије“ ,број 93/2012)
- Закон о водама („Службени гласник Републике Србије“ број 93/2012)
- Закон о туризму („Службени гласник Републике Србије“ број 36/2009, 88/2010, 99/2011, 93/2012)
- Закон о општем управном поступку („Службени лист СРЈ“ број 33/1997, 31/2001 и „Службени гласник Републике Србије“ 30/2010).

Одсек Локалне пореске администрације

- Закон о пореском поступку и пореској администрацији („Службени гласник РС, бр. 80/2002, 84/2002, 23/2003, 70/2003, 55/2004, 61/2005, 85/2005, 62/2006, 61/2007, 20/2009, 72/2009, 53/2010 и 101/11)
- Закон о општем управном поступку („Службени лист СРЈ” број 33/97, 31/01 и „Службени гласник РС“ број 30/10)
- Закон о условном отпису камата и мировању пореског дуга („Службени гласник РС“ број 119/2012)
- Закон о затезној камати („Службени гласник РС“ број 119/2012)
- Закон о финансирању локалне самоуправе („Службени гласник РС“ број 62/2006 и 47/11)
- Закон о планирању и изградњи („Службени гласник РС“ број 72/09, 81/09, 64/10-УС и 24/11)
- Закон о порезима на имовину („Службени гласник РС“ број 26/2001, 45/2002, 80/2002, 135/2004, 61/2007, 5/2009, 101/2010, 24/11 и 78/11)
- Закон о заштити животне средине („Службени гласник РС“, број 135/2004 и 36/2009)
- Закон о стечају („Службени гласник РС“ број 104/09)
- Закон о привредним друштвима („Службени гласник РС“ број 36/11 и 99/11)
- Правилник о критеријумима за умањење накнаде за уређивање грађевинског земљишта у поступку легализације и о условима и начину легализације објеката („Службени гласник РС“, број 26/2011)
- Правилник о пореском рачуноводству („Службени гласник РС“ број 103/2011)
- Одлука о стопама пореза на имовину („Службени гласник СО Топола“ број 15/11)
- Одлука о критеријумима и мерилима за утврђивање накнаде за уређивање и накнаде за коришћење грађевинског земљишта на територији општине Топола („Службени гласник СО Топола“ број 20/2012)
- Одлука о локалним комуналним таксама („Службени гласник СО Топола“ број 20/2012)
- Одлука о локалним административним таксама („Службени гласник СО Топола“ број 20/2012)
- Одлука о накнади за заштиту и унапређење животне средине („Службени гласник СО Топола“ број 20/2012)

Одељење за инспекцијске послове

- Одлука о водоводу и канализацији („Службени гласник СО Топола“, број 5/2007)
- Одлука о уступању на привремено коришћење површина јавне намене у циљу постављања летњих башти, тезги и других покретних мобилијера („Службени

- гласник СО Топола“, број 7/2010 и 10/2011)
- Одлука о општинским, некатегорисаним путевима и улицама на територији општине Топола („Службени гласник СО Топола“, број 12/2008)
 - Одлука о радном времену у апотекама, продавницама, угоститељском објектима и другим радњама на територији општине Топола („Службени гласник СО Топола“, број 11/2011)
 - Одлука о комуналним делатностима („Службени гласник СО Топола“, број 3/2006)
 - Одлука о уређењу насеља („Службени гласник СО Топола“, број 2/97, 1/03, 3/05, 7/05, 6/06, 16/2010)
 - Одлука о држању домаћих животиња („Службени гласник СО Топола“, број 4/2000 и 7/2005)
 - Одлука о обезбеђивању услова за испоруку воде у условима ванредног стања у водоснабдевању („Службени гласник СО Топола“, број 4/2000)
 - Одлука о држању и заштити паса („Службени гласник СО Топола“, број 2/04, 15/04, 7/05)
 - Одлука о поступању са одпадним материјама („Службени гласник СО Топола“, број 8/98 и 7/2005)
 - Одлука о сахрањивању и гробљима („Службени гласник СО Топола“, број 3/97, 1/2003 и 7/2005)
 - Пијачни ред о обављању промета и услуга на пијаци („Службени гласник СО Топола“, број 2/99)
 - Одлука о јавном превозу путника на територији општине Топола („Службени гласник СО Топола“, број 3/2009 и 12/2011)
 - Одлука о аутобуским стајалишима за линијски превоз путника на територији општине Топола („Службени гласник СО Топола“, број 3/2009)
 - Одлука о јавним паркиралиштима („Службени гласник СО Топола“, број 3/2009 и 6/2011)
 - Одлука о постављању изложбених пултова, расхладних витрина за продају индустријских сладоледа и напитака, апарата за сладолед и кокице и витрине ради излагања робе ван пословних просторија („Службени гласник СО Топола“, број 3/2009)
 - Одлука о условима и начину обављања комуналне делатности постављања рекламних паноа („Службени гласник СО Топола“, број 1/2006)
 - Одлука о комуналној инспекцији („Службени гласник СО Топола“, број 5/95 и 1/2003)
 - Одлука о кућном реду („Службени гласник СО Топола“, број 6/98 и 1/2003)
 - Закон о заштити животне средине („Службеном гласнику РС”, бр. 135/2004 и 36/2009)
 - Закон о управљању отпадом („Службеном гласнику РС”), бр. 36/2009 и 88/2010 - инспекцијски надзора над активностима сакупљања, транспорта, складиштења, третмана и одлагања инертног и неопасног отпада, за које надлежни орган општине издаје дозволу на основу овог закона.
 - Закон о заштити природе („Службеном гласнику РС”), бр. 36/2009, 88/2010 –

инспекцијски надзора на заштићеним подручјима која проглашава надлежни орган јединице локалне самоуправе.

- Закон о процени утицаја на животну средину („Службеном гласнику РС”), бр. 135/2004, 36/2009 - инспекцијског надзор над применом одредаба овог закона за пројекте за које је орган локалне самоуправе надлежан за вођење поступка процене утицаја.
- Закон о хемикалијама („Службеном гласнику РС”), бр. 36/2009, 88/2010, 92/2011 и 93/2012- инспекцијски надзор над пословима који су поверени овим законом у делу обављање делатности промета нарочито опасних хемикалија дистрибутеру који није увозник, произвођач односно даљи корисник, као и дозволу за коришћење нарочито опасних хемикалија које издаје надлежан орган јединице локалне самоуправе.
- Закон о заштити ваздуха („Службени гласник РС”, бр. 36/2009 и 10/2013)
- Закон о заштити од буке („Службени гласник РС”, бр. 36/2009 и 88/2010)
- Одлука о мерама за заштиту од буке и акустичном зонирању подручја општине Топола („Службени гласник РС“, број 12/2011)
- Одлука о комуналним делатностима („Службени гласник СО Топола“, број 3/2006)
- Одлука о држању и заштити паса („Службени гласник СО Топола“, број 2/04, 15/04, 7/05)
- Одлука о поступању са одпадним материјама („Службени гласник СО Топола“, број 8/98 и 7/2005)
- Закон о планирању и изградњи објеката („Службени гласник РС“, бр. 72/09, 81/2009, 24/2011 и 121/2012) вршење инспекцијског надзора над изградњом објеката за које грађевинску дозволу издаје општина на основу овог закона
- Одлуке о постављању монтажних објеката («Службени гласник СО Топола», бр. 11/2003, 17/2004 и 3/2005)
- Закон о одржавању стамбених зграда („Службени гласник РС“, бр. 44/95, 46/98 и 88/2011) - надзор над применом одредаба овог закона и прописа донетих на основу закона
- Закона о превозу у друмском саобраћају („Службени гласник РС“, бр. 46/95, 66/2001, 61/2005, 91/2005, 62/2006 и 31/2011) – вршење послова инспекцијског надзора над применом овог закона и прописа донетих на основу овог закона у обављању локалног превоза и то: ванлинијског превоза путника, линијског и ванлинијског превоза ствари, превоза за сопствене потребе лица и ствари и ауто такси превоза.
- Одлука о ауто-такси превозу путника (пречишћен текст) („Службени гласник СО Топола“, бр. 11/2011)
- Одлука о јавном превозу путника на територији општине Топола („Службени гласник СО Топола“, бр. 3/2009 и 12/2011)
- Одлука о општинским, некатегорисаним путевима и улицама на територији општине Топола („Службени гласник СО Топола“, бр. 12/2008)

Служба за скупштинске, заједничке послове и информисање

- Закон о општем управном поступку („Службени лист СРЈ” бр.33/97, 31/2001 и 30/2010)
- Закон о локалној самоуправи („Службени гласник РС” бр. 129/2007)
- Закон о слободном приступу информацијама од јавног значаја („Службени гласник РС“ бр. 120/04, 54/07, 104/09 и 36/10)
- Закон о радним односима у државним органима („Службени гласник РС” бр. 48/91, 66/91, 49/98, 44/99, 34/2001, 39/2002, 49/2005, 79/2005, 81/2005 и 83/2005)
- Закон о основама система образовања и васпитања („Службени гласник РС” бр. 72/09 и 52/2011)
- Закон о локалним изборима („Службени гласник РС” бр. 129/07 и 54/2011)
- Закон о раду („Службени гласник РС“ бр.24/2005, 61/2005 и 54/2009)
- Закон о радним односима у државним органима („Службени гласник РС” бр.48/91, 66/91, 49/98, 44/99, 34/2001, 39/2002, 49/2005, 79/2005, 81/2005 и 83/2005)
- Статут општине Топола („Службени гласник СО Топола”, бр. 11/08 и 6/2013)
- Пословник Скупштине општине Топола („Службени гласник СО Топола”, бр. 12/08)
- Пословник Општинског већа општине Топола („Службени гласник СО Топола”, бр. 14/08)
- Одлука о Општинском већу општине Топола („Службени гласник СО Топола”, бр. 12/08 и 6/2013)
- Одлука о Општинској управи („Службени гласник СО Топола”, бр. 12/08, 15/08 и 6/2013)

Одељење за локални економски развој – Канцеларија ЛЕР

- Закон о локалној самоуправи („Службени гласник РС“, број 129/207)
- Одлука о буџету Општине Топола
- Закон о финансирању Локалне самоуправе („Службени гласник РС“, број 62/06 од 14. јула 2006)
 - Измена („Службени гласник РС“, број 47/2011, 93/2012)
- Закон о јавним набавкама („Службени гласник РС“, број 124/2012);
- Стратегија одрживог развоја Општине Топола 2010-2015
- Стратегија социјалне заштите Општине Топола
- Стратегија одрживог развоја Шумадије и Поморавља 2011-2021
- Све националне секторске стратегије

9. УСЛУГЕ КОЈЕ ОРГАН ПРУЖА ЗАИНТЕРЕСОВАНИМ ЛИЦИМА

Услуге које Општина, као локална самоуправа, пружа заинтересованим лицима, прописане су Уставом, законом, Статутом општине Топола и скупштинским одлукама и произилазе из надлежности општине и њених органа.

9.1. УСЛУГЕ ОПШТИНЕ ТОПОЛА

Одељење за општу управу

У Одељењу за општу управу врше се послови и услуге:

- Вођење јединственог бирачког списка општине;
- Радне књижице, оверу потписа и преписа;
- Коришћење и одржавање телефонске централе;
- Кадровски послови за запослене у Општинској управи;
- Послови архиве;
- Управни поступак у области грађанских стања;
- Матичне књиге;
- Позивање обавезника у поступку спровођења мера имунизације становништва;
- Информисање грађана о начину остваривања права и обавеза код општинских органа управе;
- Послови одбране и заштите од елементарних непогода у складу са законом;
- Одређени административни послови за потребе месних заједница, као и други послови утврђени законом и Одлуком Скупштине Општине.

Одељење за комуналне делатности, грађевинско-урбанистичке и имовинско-правне послове

Послови и услуге у области урбанизма, грађевинарства, стамбено-комуналне области и имовинско-правних односа су:

- Послови урбанистичке оперативе (давање регулатива, израда планова за парцелацију, препарцелацију, давање услова за уређење простора за градњу објеката и спољно уређење).
- Послови у вези са израдом урбанистичких програма, генералних урбанистичких планова, детаљних урбанистичких планова, разрада детаљних техничких решења и израда студија, елабората и анализа неопходних за урбанистичко планирање и пројектовање под условом ако за то испуњава услове предвиђене Законом и другим прописима.
- Стручни послови који се односе на праћење, обраду и анализирање података и елеманата који су неопходни за стручну припрему, доношење и спровођење просторних и урбанистичких планова.
- Послови у вези са израдом и доношењем просторних и урбанистичких уређајних основа.
- Одређени теренски послови, послове статистике грађевинарства, одобрава постављање фирми, натпис и сл. Одобрава постављање светлећих фирми и светлећих реклама.
- Одобрава заузимање јавних површина за обављање пословних делатности.
- Управно-правни послови за издавање одобрења за градњу, употребу објеката и сл;
- Послови у вези са обављањем комуналних делатности и њиховим развојем, уређивањем услова и начина организовања послова у вршењу комуналних делатности, као и друга питања везана за обављање комуналних делатности у складу са законом о одлукама;
- Послови на одређивању локације и уређењу услова изградње гробља;
- Послови који произилазе из закона о одржавању стамбених зграда и одлука донетих по основу тих закона;
- Послови Управе који се односе на бесправно уселење;
- Послови на расправљању самовласних заузећа земљишта у државној, односно друштвеној својини;
- Послови на утврђивању власништва на становима у друштвеној, односно државној својини и утврђивању правног и фактичког стања коришћења непокретности у друштвеној, односно државној својини;
- Послови везани за промет земљишта и зграда;
- Послови управног поступка око изузимања и комплетирања земљишта и експропријације земљишта;
- Поступак око преноса земљишта код поклоне и одрицања права својине у корист Општине;
- Право на претварање заједничких просторија у станове и надзиђивање зграда;
- Признавање пречег права градње;
- Пружање стручне помоћи у раду Комисије за повраћај земљишта;
- Послови на арондацији земљишта и размени земљишта између грађана и Општине;
- Послови просторног планирања;
- Стручни послови у области заштите животне средине.

Одељење за привреду, буџет, трезор и друштвене делатности

Послови за привреду, буџет, трезор и друштвене делатности су послови и услуге:

- Вршење везано за утврђивање и наплату локалних јавних прихода и других облика накнаде у складу са Законом и општинским одлукама, наплата и праћење утрошка средстава самодоприноса;
- Вршење послова везаних за бржу и ефикаснију наплату свих прихода Општине кроз редовне и друге видове плаћања;
- Вршење послова који се односе на припрему програма развоја, састављања нацрта буџета и предлагања тромесечних планова извршења буџета;
- Плаћање и спровођење других финансијских одлука у складу са законом и другим прописима;
- Вршење послова стручног планирања и праћења извршења у делу планова буџетских фондова и инвестиција;
- Вршење послова наменске расподеле буџетских прихода у складу са Одлуком о буџету;
- Вршење послова распореда средстава финансирања друштвених делатности и коришћење и располагање средствима која користе органи Општине;
- Вршење контроле пословних књига, извештаја, евиденција и друга документација код корисника буџетских средстава, а на основу законских прописа који регулишу ову материју;
- Вршење послова и спровођење прописа у области туризма, угоститељства, пољопривреде, занатства и мале привреде као и послове статистичке анализе;
- Послови око откупа станова у власништву општине;
- Вршење послова који се односе на управљање, коришћење и обнављање општинских робних резерви и послове из области трговине и снабдевања тржишта;
- Основно и средње образовање, културу, спорт и здравство и друге друштвене делатности;
- Социјалну заштиту и друштвену бригу о деци;
- Поверени послови борачко-инвалидске заштите;
- Стипендирање ученика и студената;
- Утврђивање канцеларијске и теренске контроле пореских и других обавеза;
- Редовне и принудне наплате пореских и других обавеза;
- Књиговоствене пореске евиденције;
- Пореског прекршајног поступка.

Одељење за инспекцијске послове

Инспекцијски послови и услуге:

- Послови инспекцијског надзора у области грађевинарства, техничких норматива и норме квалитета који се односе на пројектовање, грађење и реконструкцију инвестиционих објеката на извођењу појединих грађевинских радова на тим објектима;
- Послови инспекцијског надзора над применом Закона о превозу у друмском саобраћају и прописа донетих на основу овог Закона у обављању локалног превоза;
- Послови управног надзора по основу одлука и других аката којима се уређује обављање, заштита и развој комуналних делатности: организовање извршавања одлука донетих по основу Закона из области заштите животне средине;
- Послови инспекцијског надзора прописани Законом о основној и Законом о средњој школи и други инспекцијски послови;
- Послови противпожарне заштите.

Одељење за скупштинске, заједничке послове и информисање

Скупштински, заједнички послови и послови информисања су послови и услуге Скупштине општине, Председника општине, Општинског већа и њихових радних тела, као и стручни организациони послови и услуге који се односе на:

- Израду нацрта аката за Скупштину општине, Председника општине, Општинско веће и њихова радна тела;
- Сређивање, евидентирање и чување изворних аката и докумената о раду Скупштине општине, Председника општине и Општинског већа, пружање стручне помоћи одборничким групама и одборницима у изради предлога који се подносе Скупштини и њеним радним телима;
- Вршење провере о усаглашености нормативних аката које доноси Скупштина и Општинско веће у односу на закон и друге прописе и послови старања о њиховом објављивању;
- Послови редовног, инвестиционог и текућег одржавања;
- Послови превоза моторним возилима;
- Послови обезбеђења горива за загревање пословних просторија и одржавање и коришћење постројења за грејање;
- Обезбеђење зграде;
- Коришћење и одржавање телефонске централе;
- Одржавање хигијене у пословним зградама;
- Послови физичког обезбеђења ради несметаног вршења послова органа Општине;
- Вођење одговарајућих евиденција;
- И други заједнички послови за потребе Општинске управе, органа општине и трећих лица;

- Обављање послова на изради и обликовању програмских захтева, анализира програмске захтеве, анализирање токова података и нивое њиховог коришћења, анализирање и обезбеђивање размене података са другим органима и организацијама ван опсега локалне рачунарске мреже, односно спречава неовлашћеног коришћења података од стране лица, органа и организација ван опсега локалне мреже;
- Примање и анализирање програмског захтева, израда пројектата за апликативни софтвер;
- Обезбеђивање функционисања електронских комуникација између сервера и радних станица и обезбеђивање чувања података унетих у базу;
- Рад на примени Интернета и размени података путем истог. Израда и одржавање web- сајта општине;
- Старање о безбедности података и информационог система од утицаја изван локалне рачунарске мреже;
- Послови информисања за потребе Скупштине општине, Председника општине, Општинског већа и Комисија и радних тела које образују органи Општине.

Одељење за локални економски развој - Канцеларија ЛЕР-а

У Одељењу за локални економски развој обављају се послови и услуге на:

- Изради предлога и реализацији развојних пројектата везаних за локални економски развој општине;
- Сарадњу са државним органима, развојним агенцијама, донаторима, пословним НВО сектором;
- Доставу извештаја о реализацији пројектата;
- Подношење предлога пројектата по конкурсима и друго.

10. ПОСТУПАК РАДИ ПРУЖАЊА УСЛУГЕ

Општина Топола је своју унутрашњу организацију прилагодила делокругу свога рада, а све у циљу ефикасног, стручног и рационалног обављања послова из своје надлежности, ради остваривања права и дужности грађана и задовољавања њихових потреба.

Информације о раду Општинске управе доступне су на сајту: www.topola.com

На сајту Општине постоји форум „Питајте Председника“ - електронском поштом грађани могу постављати питања или давати сугестије.

Неопходне информације, захтеви и обрасци везани за поступак пружања услуга организационих јединица Општинске управе доступне су на званичној презентацији општине www.topola.com/vodic.html

11. ПРЕГЛЕД ПОДАТАКА О ПРУЖЕНИМ УСЛУГАМА

11.1. Ажурност у раду

Основна евиденција предмета у раду у 2013. години за сва Одељења и Службу вођена је аутоматска обрада података – Општински информациони систем – ОпИС“ који је усклађен са прописима о канцеларијском пословању и подржава и заокружује пословне процесе општине. Истовремено се у оквиру писарнице води и евиденција предмета по систему картотеке.

У извештајном периоду Општинска управа општине Топола је у 2013. години имала је у раду укупно 5100 предмета од тога је архивирано 3804.

Од укупног броја предмета у раду по захтеву странке било је 754 предмета - архивирано 610, по службеној дужности 139 предмета – архивирано 96, вануправних 4207 предмета – архивирано 3058.

Према решењу начелника Општинске управе број поред основне евиденције по систему картотеке у 2013. години вођена је и помоћна евиденција попис аката.

У оквиру Одељења за општу управу

| | | |
|--|------------------------------|------|
| Овера потписа, преписа и рукописа | На основном броју 035-1/2013 | 2194 |
| Издавање преписа из архиве | На основном броју 031-2/2013 | 3 |
| Издавање уверења по члану 161. ЗУП-а | На основном броју 037-1/2013 | 53 |
| Издавање извода из матичних књига рођених за матично подручје Топола | На основном броју 200-2/2013 | 1671 |
| Издавање извода из матичних књига венчаних за матично подручје Топола | На основном броју 202-2/2013 | 324 |
| Издавање извода из матичних књига умрлих за матично подручје Топола | На основном броју 203-3/2013 | 257 |
| Издавање смртовница за матично подручје Топола | На основном броју 203-4/2013 | 59 |
| Издавање уверења о држављанству за матично подручје Топола | На основном броју 204-2/2013 | 493 |
| Издавање извода из матичних књига рођених за матично подручје Белосавци | На основном броју 200-1/2013 | 140 |
| Издавање извода из матичних књига венчаних за матично подручје Белосавци | На основном броју 202-1/2013 | 74 |
| Издавање извода из матичних књига умрлих за матично подручје Белосавци | На основном броју 203-1/2013 | 89 |
| Издавање смртовница за матично подручје Белосавци | На основном броју 203-2/2013 | |
| Издавање уверења о држављанству за | | |

| | | |
|---|-------------------------------|-----|
| матично подручје Белосавци | На основном броју 204-1/2013 | 257 |
| Издавање извода из матичних књига рођених за матично подручје Горња Трнава | На основном броју 200-6/2013 | 255 |
| Издавање извода из матичних књига венчаних за матично подручје Горња Трнава | На основном броју 202-6/2013 | 141 |
| Издавање извода из матичних књига умрлих за матично подручје Горња Трнава | На основном броју 203-11/2013 | 69 |
| Издавање смртовница за матично подручје Горња Трнава | На основном броју 203-12/2013 | 26 |
| Издавање уверења о држављанству за матично подручје Горња Трнава | На основном броју 204-6/2013 | 308 |
| Издавање извода из матичних књига рођених за матично подручје Винча | На основном броју 200-5/2013 | 104 |
| Издавање извода из матичних књига венчаних за матично подручје Винча | На основном броју 202-5/2013 | 69 |
| Издавање извода из матичних књига умрлих за матично подручје Винча | На основном броју 203-9/2013 | 55 |
| Издавање смртовница за матично подручје Винча | На основном броју 203-10/2013 | 23 |
| Издавање уверења о држављанству за матично подручје Винча | На основном броју 204-5/2013 | 236 |
| Издавање извода из матичних књига рођених за матично подручје Доња Шаторња | На основном броју 200-4/2013 | 343 |
| Издавање извода из матичних књига венчаних за матично подручје Доња Шаторња | На основном броју 202-4/2013 | 128 |
| Издавање извода из матичних књига умрлих за матично подручје Доња Шаторња | | 83 |
| Издавање смртовница за матично подручје Доња Шаторња | На основном броју 203-7/2013 | |
| Издавање уверења о држављанству за матично подручје Доња Шаторња | На основном броју 203-8/2013 | 22 |
| Издавање извода из матичних књига рођених за матично подручје Наталинци | На основном броју 204-4/2013 | 354 |
| Издавање извода из матичних књига венчаних за матично подручје Наталинци | На основном броју 200-3/2013 | 338 |
| Издавање извода из матичних књига умрлих за матично подручје Наталинци | На основном броју 202-3/2013 | 94 |
| Издавање смртовница за матично подручје Наталинци | На основном броју 203-5/2013 | 101 |
| Издавање уверења о држављанству за матично подручје Наталинци | На основном броју 203-6/2013 | 59 |
| Издавање извода из матичних књига рођених за матично подручје Наталинци | На основном броју 204-3/2013 | 380 |

| | | |
|--|------------------------------|------|
| Издавање уверења по чл.161.ЗУП-а за матично подручје Топола | На основном броју 037-3/2013 | |
| Издавање уверења по чл.161.ЗУП-а за матично подручје Белосавци | На основном броју 037-2/2013 | |
| Издавање уверења по чл.161.ЗУП-а за матично подручје Наталинци | На основном броју 037-4/2013 | |
| Издавање уверења по чл.161.ЗУП-а за матично подручје Доња Шаторња | На основном броју 037-5/2013 | / |
| Издавање уверења по чл.161.ЗУП-а за матично подручје Винча | На основном броју 037-6/2013 | |
| Издавање уверења по чл.161.ЗУП-а за матично подручје Горња Трнава | На основном броју 037-7/2013 | |
| У оквиру Одељења за привреду, буџет, трезор и друштвене делатности | | |
| Набавке велике вредности | На основном броју 031-5/2013 | 2 |
| Набавке мале вредности | На основном броју 031-6/2013 | 10 |
| Скраћени поступак јавне набавке - наруџбенице | На основном броју 031-9/2013 | 14 |
| Издавања уверења о суши | На основном броју 320-1/2013 | 34 |
| Издавање уверења о градобитини | На основном броју 320-2/2013 | 245 |
| Издавање уверења са просечним примањима по члану домаћинства | На основном броју 120-1/2013 | 410 |
| Издавање уверења о статусу избеглих и прогнаних лица | На основном броју 9-1/2013 | 48 |
| У Локалној пореској администрацији | | |
| Обрачун накнаде за грађевинско земљиште за физичка лица | На основном броју 418-1/2013 | 8617 |
| Обрачун накнаде за грађевинско земљиште за правна лица | На основном броју 418-2/2013 | / |
| Обрачун накнаде за грађевинско земљиште | На основном броју 418-3/2013 | 30 |
| Пореско књиговодство и анализе | На основном броју 435-1/2013 | 231 |
| Повраћај пореза у новчаном облику | На основном броју 433-1/2013 | / |
| Повраћај пореза и остала наплата | На основном броју 433-2/2013 | 142 |
| Обавештење о стању дуга | На основном броју 433-3/2013 | 139 |
| Пореска уверења | На основном броју 437-1/2013 | 456 |

| | | |
|--|------------------------------|------|
| Обрачун осталих пореза и самодоприноса | На основном броју 439-1/2013 | / |
| Надзор над финансијским пословањем - канцеларијска контрола | На основном броју 47-1/2013 | 24 |
| Надзор над финансијским пословањем - теренска контрола | На основном броју 47-2/2013 | 8 |
| Надзор над финансијским пословањем- порески прекршаји | На основном броју 47-3/2013 | / |
| Локална комунална такса за простор на јавним површинама испред пословног простора у пословне сврхе | На основном броју 434-1/2013 | 39 |
| Локална комунална такса за држање средстава за игру | На основном броју 434-2/2013 | / |
| Локална комунална такса за приређивање музичких програма у угоститељским објектима | На основном броју 434-3/2013 | / |
| Локална комунална такса за коришћење рекламних паноа, табли и славолука | На основном броју 434-4/2013 | / |
| Комунална такса за коришћење слободних површина за кампове, шаторе, рингишпиле и дуго | На основном броју 434-5/2013 | / |
| Локална комунална такса за коришћење витрина, ради излагања робе ван просторија | На основном броју 434-6/2013 | / |
| Локална комунална такса за зауће јавних површина грађевинским материјалом | На основном броју 434-7/2013 | / |
| Локална комунална такса за истицање фирме на пословном простору | На основном броју 434-7/2013 | 67 |
| Локална комунална такса за истицање фирме ван пословног простора | На основном броју 434-9/2013 | / |
| Порез на имовину за физичка лица | На основном броју 436-1/2013 | 5802 |
| Порез на имовину за правна лица | На основном броју 436-2/2013 | 64 |
| Порез на имовину на земљишта | На основном броју 436-3/2013 | 33 |
| Накнада за унапређење животне средине за физичка лица | На основном броју 501-1/2013 | 7556 |
| Накнада за унапређење животне средине за правна лица | На основном броју 501-2/2013 | 65 |

У оквиру Одељења за инспекцијске послове:

| | | |
|--|------------------------------|-----|
| Решење за сечу врзина и ниског растиња | На основном броју 351-1/2013 | 208 |
|--|------------------------------|-----|

11.2. Законитост у раду

Законитост у раду подразумева дужност Општинске управе да у управним стварима решава на основу закона и других прописа.

У 2011. години било је укупно 21 жалба, од којих је решено 11, а остало је нерешено 10 жалби.

- У Одељењу за општу управу поднете су 2 жалбе које нису решене (активне). Одговор на жалбу је послат другостепеном органу.
- У Одељењу за комуналне делатности, грађевинско-урбанистичке и имовинско-правне послове од 9 жалби 5 је одбијено као неосновано од стране Министарства финансија, решења су постала правоснажна и архивирана су; по једној жалби Министарство животне средине, рударства и просторног планирања поништило је решење Одељења и вратило предмет на поновно одлучивање; у два предмета Министарство животне средине, рударства и просторног планирања још није донело решења по жалби.
- У Одељењу за инспекцијске послове од 9 жалби 2 су у поступку код другостепеног органа, 2 су усвојене од другостепеног органа и предмет враћен на поновни поступак, 1 је уважена од стране првостепеног органа као основана и првостепено решење замењено, а 4 одбијене као неосноване од стране другостепеног органа.
- У Служби за скупштинске заједничке послове и информисање била је 1 жалба која је одбачена као недопуштена.

12. ПОДАЦИ О ПРИХОДИМА И РАСХОДИМА

На основу члана 43. Закона о буџетском систему („Службени гласник РС”, број 54/2009, 73/2010, 101/2010, 101/2011, 93/2012, 62/2013 и 63/2013) члана 32. Закона о локалној самоуправи („Службени гласник РС”, број 129/2007), и члана 29. и 108. Статута општине Топола („Службени гласник СО Топола”, број 11/2008 и 6/2013),

Скупштина општине Топола на седници одржаној дана 17.12.2013. године донела је

О Д Л У К У
О
БУЏЕТУ ОПШТИНЕ ТОПОЛА
ЗА 2014. ГОДИНУ

І ОПШТИ ДЕО

Члан 1.

Приходи и примања, расходи и издаци буџета општине Топола за 2014. годину (у даљем тексту: буџет), састоје се од:

| у динарима | |
|---|--------------------|
| А. РАЧУН ПРИХОДА И ПРИМАЊА, РАСХОДА И ИЗДАТАКА | |
| 1. Укупни приходи и примања од продаје нефинансијске имовине | 546.266.691 |
| 1.1 ТЕКУЋИ ПРИХОДИ | 546.266.691 |
| - буџетска средства | 515.956.775 |
| - сопствени приходи | 13.033.160 |
| - остали извори | 17.276.756 |
| 1.2 ПРИМАЊА ОД ПРОДАЈЕ НЕФИНАНСИЈСКЕ ИМОВИНЕ | / |
| 2. Укупни расходи и издаци за набавку нефинансијске имовине | 553.666.691 |
| 2.1. ТЕКУЋИ РАСХОДИ у чему: | 495.844.691 |
| - текући буџетски расходи | 467.124.775 |
| - расходи из сопствених прихода | 11.913.160 |
| - остали извори | 16.806.756 |
| 2.2. ИЗДАЦИ ЗА НАБАВКУ НЕФИНАНСИЈСКЕ ИМОВИНЕ | 57.822.000 |
| - текући буџетски издаци | 56.232.000 |
| - издаци из сопствених прихода | 1.120.000 |
| - остали извори | 470.000 |
| БУЏЕТСКИ СУФИЦИТ/ДЕФИЦИТ (кл.7+кл.8) – (кл.4+кл.5) | -7.400.000 |
| Издаци за набавку финансијске имовине | / |
| Примања од продаје нефинансијске имовине | / |
| УКУПАН ФИСКАЛНИ СУФИЦИТ/ДЕФИЦИТ | -7.400.000 |
| Б. РАЧУН ФИНАНСИРАЊА | |
| Примања од продаје финансијске имовине | / |
| Примања од задуживања | / |
| Неутрошена средства из предходних година | 12.000.000 |
| Издаци за отплату главнице дуга | 4.600.000 |
| НЕТО ФИНАНСИРАЊЕ | 7.400.000 |

Приходи и примања, расходи и издаци буџета утврђени су у следећим износима:

| Опис | Шифра економске класификације | Средства из буџета |
|--|-------------------------------|--------------------|
| 1 | 2 | 3 |
| УКУПНИ ПРИХОДИ И ПРИМАЊА ОД ПРОДАЈЕ НЕФИНАНСИЈСКЕ ИМОВИНЕ | | 546.266.691 |
| 1. Порески приходи | 71 | 218.700.000 |
| 1.1. Порез на доходак, добит и капиталне добитке (осим самодоприноса) | 711 | 153.500.000 |
| 1.2. Самодопринос | 711180 | 450.000 |
| 1.3. Порез на имовину | 713 | 38.000.000 |
| 1.4. Остали порески приходи | 714+716 | 26.750.000 |
| 2. Непорески приходи (осим накнада које се користе преко Буџетског фонда), у чему: | 74 | 77.833.160 |
| - поједине врсте прихода са одређеном наменом (наменски приходи) | | |
| 3. Донације | 731+732 | 19.800.000 |
| 4. Трансфери | 733 | 228.433.531 |
| 5. Примања од продаје нефинансијске имовине | 8 | 1.500.000 |
| УКУПНИ РАСХОДИ И ИЗДАЦИ ЗА НАБАВКУ НЕФИНАНСИЈСКЕ И ФИНАНСИЈСКЕ ИМОВИНЕ | | 558.266.691 |
| 1. Текући расходи | 4 | 442.763.695 |
| 1.1. Расходи за запослене | 41 | 125.571.320 |
| 1.2. Коришћење роба и услуга | 42 | 243.319.000 |
| 1.3. Отплата камата | 44 | 1.000.000 |
| 1.4. Субвенције | 45 | 31.100.000 |
| 1.5. Социјална заштита из буџета | 47 | 19.170.000 |
| 1.6. Остали расходи у чему: - средства резерви | 48+49 | 22.603.375 |
| 2. Трансфери | 463 | 53.080.996 |
| 3. Издаци за набавку нефинансијске имовине | 5 | 57.822.000 |
| 4. Издаци за набавку финансијске имовине (осим 6211) | 62 | / |
| ПРИМАЊА ОД ПРОДАЈЕ ФИНАНСИЈСКЕ ИМОВИНЕ И ЗАДУЖИВАЊА | | |
| 1. Примања по основу отплате кредита и продаје финансијске имовине | 92 | / |
| 2. Задуживање | 91 | / |
| 2.1. Задуживање код домаћих кредитора | 911 | / |
| 2.2. Задуживање код страних кредитора | 912 | / |
| ОТПЛАТА ДУГА И НАБАВКА ФИНАНСИЈСКЕ ИМОВИНЕ | | 4.600.000 |
| 3. Отплата дуга | 61 | 4.600.000 |
| 3.1. Отплата дуга домаћим кредиторима | 611 | 4.600.000 |
| 3.2. Отплата дуга страним кредиторима | 612 | / |
| 3.3. Отплата дуга по гаранцијама | 613 | / |
| 4. Набавка финансијске имовине | 6211 | / |

| | | |
|--|---|------------|
| НЕРАСПОРЕЂЕНИ ВИШАК ПРИХОДА ИЗ РАНИЈИХ ГОДИНА (класа 3, извор финансирања 13) | 3 | 12.000.000 |
|--|---|------------|

| | | |
|--|---|---|
| НЕУТРОШЕНА СРЕДСТВА ОД ПРИВАТИЗАЦИЈЕ ИЗ ПРЕТХОДНИХ ГОДИНА (класа 3, извор финансирања 14) | 3 | 0 |
|--|---|---|

Планирана средства резерви износе 7.552.375 динара од чега текућа буџетска резерва износи 6.000.000 и стална буџетска резерва 1.552.375 динара.

Члан 2.

Укупан буџетски дефицит у износу од 7.400.000 динара покриће из нето финансирања као позитивне разлике између неутрошених средстава из предходних година у износу од 12.000.000 динара и издатака за отплату главнице дуга у износу од 4.600.000 динара.

Члан 3.

Општина Топола планира у 2014. години средства из развојне помоћи Европске уније:

- За спровођење пројекта „Помоћ у кући старима на подручју општина Топола, Аранђеловац и См. Паланка“ у износу од 135.946 еура, односно 15.600.000 динара. Носилац овог пројекта је Општина Топола а партнери су општина Аранђеловац и Смедеревска Паланка.
- За спровођење пројекта - Помоћ избеглим и расељеним лицима у побољшању услова становања кроз доделу грађевинског материјала и помоћ у економском оснаживању кроз отпочињање делатности у износу 57.816 еура, односно 6.600.00 динара.
- За спровођење пројекта „Добро управљање имовином као предуслов локалног економског развоја“ у износу од 17.400 еура, односно 2.000.000 динара. Пројекат је регионалног карактера, тако да се на Тополу односи 30.057 еура, од чега ће на рачун извршења буџета бити уплаћено 2.000.000 динара а остатак ће бити директна плаћања од стране носиоца пројекта.

| Пројекат и корисник пројекта | Укупна вредност пројекта у еврима за цео период | | Средства ЕУ у 2014. години | | Средства локалног буџета за рефундацију од стране ЕУ у 2015. години | | Средства за суфинансирање у 2014. Години у РСД |
|--|---|---------------------------|----------------------------|------------|---|-----------|--|
| | Средства ЕУ | Средства за суфинансирање | ЕУ У еврима -укупно | У РСД | ЕУ У еврима -укупно | У РСД | |
| Пројекти из области социјалне заштите- "Помоћ у кући старима " | 151.246 | 7.000 | 108.757 | 12.500.000 | 27.189 | 3.100.000 | 800.000 |
| Помоћ из. и расељеним лицима у побољшању услова становања | 64.240 | 6.424 | 46.253 | 5.300.000 | 11.563 | 1.300.000 | 750.000 |
| Добро управљање имовином као предуслов лок.екон.развоја | 222.212 | / | 17.400 | 2.000.000 | / | / | / |

Члан 4.

Планирани капитални издаци буџетских корисника за 2014, 2015 и 2016. годину исказују се у следећем прегледу:

| Ек. Клас. | Ред. број | Опис | Износ у динарима | | |
|-----------|-----------|--|-------------------|-------------------|------------------|
| | | | 2014 | 2015 | 2016 |
| 1 | 2 | 3 | 4 | 5 | 6 |
| | | А.КАПИТАЛНИ ПРОЈЕКТИ И ИЗДАЦИ | | | |
| 511 | | Зграде и грађевински објекти | | | |
| | 1. | Реконструкција општинских путева | 5.000.000 | / | / |
| | 2. | Израда пројектно-тех. докум. за путеве и улице и стручни надзор | 1.000.000 | / | / |
| | 3. | Замена столарије на згради Општинске управе | 300.000 | / | / |
| | 5. | Реконструкција атарских путева у Месним заједницама | 1.300.000 | / | / |
| | 6. | Завршетак радова на згради капеле селу Крћевац | 500.000 | | |
| | 7. | Санација куће „Радоја Домановића“ у Овсишту | 1.100.000 | / | / |
| | 8. | Постављање настрешнице на згради Библиотеке у Тополи | 60.000 | / | / |
| | 9. | Санација крова и степеништа на згради Културног центра у Тополи | 200.000 | / | / |
| | 10. | Реконструкција фудбалског терена ФК „Карађорђе,, у Тополи (IV фаза) | 1.500.000 | / | / |
| | 11. | Уређивање балон сале на фудбалском терену ФК„Карађорђе,, у Тополи (расвета) | 1.500.000 | / | / |
| | 12. | Учешће за изградњу куће спорта у Тополи | 500.000 | / | / |
| | 13. | Уређење пешачких стаза са изградњом рампе за инвалидна лица у ПУ „Софија Ристић,, Топола | 500.000 | / | / |
| | 14. | Израда пројектно техн. док. за визиторски центар у Тополи | 450.000 | / | / |
| | 15. | Капитални пројекти за водовод на територији општине | 17.500.000 | / | / |
| | 16. | Инвестициони пројекти за фекалну канализац. | 13.000.000 | / | / |
| | 17. | Реконструкција путева и улица на територији општине Топола | | 28.040.000 | 8.200.000 |
| | | УКУПНО : | 44.410.000 | 28.040.000 | 8.200.000 |
| | | Б. ОСТАЛИ КАПИТАЛНИ ИЗДАЦИ | | | |
| 512 | | Машине и опрема | | | |
| | 1. | Опрема за саобраћај | 2.500.000 | / | / |
| | 2. | Административна опрема | 550.000 | | |
| | 3. | Остала опрема | 1.600.000 | | |
| | | УКУПНО: | 4.650.000 | / | / |
| | | В.КАПИТАЛНЕ СУБВЕНЦИЈЕ | | | |
| 451 | | Капиталне субвенције јавним нефинансијским предузећима и организацијама | | | |
| | 1. | ЈКСП„Топола,, за отплату инвестиционих кредита за опрему | 6.000.000 | / | / |
| | 2. | ЈКСП„Топола,, преузете обавезе за изградњу водоводних система | 2.000.000 | / | / |
| | | УКУПНО : | 8.000.000 | / | / |
| | | Г.КАПИТАЛНИ ТРАНСФЕРИ ОСТАЛИМ НИВОИМА ВЛАСТИ | | | |
| 463 | | Капитални трансфери другим нивоима власти | | | |
| | 1. | Израда столарије и санација канализационе мреже у ОШ „Карађорђе“ у Тополи | 1.600.000 | / | / |
| | 2. | Реконструкција крова и изградња мокрог чвора у ОШ „Милан Благојевић"Наталинци | 1.300.000 | / | / |
| | 3. | Реконструкција школе у ОШ „Милутин Јеленић" Д.Транава –одењење у Светлићу | 600.000 | / | / |
| | 4. | Изградња мокрог чвора у ОШ „Милутин Јеленић" | | | |

| | | | | | |
|-----|--|--|------------------|---|---|
| | | Д.Транава | 280.000 | | |
| 5. | | Израда главног пројекта за фискултурну салу у ОШ „Милутин Јеленић” Д.Транава | 150.000 | / | / |
| 6. | | Реконструкција таванице, крова и санитарног чвора у у ОШ, С.Радовић,, Белосавци, | 2.200.00 | | |
| 7. | | Изградња мокрог чвора у ОШ „Живко Томић ” у Д.Шаторњи, одељење у Пласковцу | 44.000 | | |
| 8. | | Постављање гробомрана у ОШ, С.Радовић,, Белосавци, одељење у Маскару | 120.000 | | |
| 9. | | Санација кухиње у у ОШ „Живко Томић ” у Д.Шаторњи | 206.000 | / | / |
| 10. | | Санација крова на школској економији СШ „Краљ Петар I,, Топола | 200.000 | | |
| | | УКУПНО : | 6.700.000 | / | / |

II ПОСЕБАН ДЕО

Члан 5.

Укупни расходи и издаци, укључујући расходе за отплату главнице дуга у износу од **558.266.691** динара, финансирани из свих извора финансирања, распоређују се по корисницима и врстама издатака, и то:

Табела 1. СТРУКТУРА ПРИХОДА

1. ПРИХОДИ

| Екон. клас. група конта | ПРИХОДИ | Средства из буџета | Средства из сопствених извора | Средства из осталих извора | Укупно |
|-------------------------|--|--------------------|-------------------------------|----------------------------|--------------------|
| 1 | 2 | 3 | 4 | 5 | 6 |
| 7111 | Порез на дох.добит и капит.доб. које плаћају физ.лица | 153.950.000 | 0 | 0 | 153.950.000 |
| 711190 | Порез на друге приходе | 14.000.000 | | | 14.000.000 |
| 711111 | Порез на зараде | 123.000.000 | | | 123.000.000 |
| 711120 | Порез на приход од самосталне делатности | 10.000.000 | | | 10.000.000 |
| 711143 | Порез на приходе од непокретности | 3.000.000 | | | 3.000.000 |
| 711146 | Порез на приходе од пољопривреде и шумарства | 50.000 | | | 50.000 |
| 711147 | Порез на земљиште | 3.000.000 | | | 3.000.000 |
| 711160 | Порез на приходе од осигурања лица | 50.000 | | | 50.000 |
| 711183 | Самодопринос из прихода земљорадника | 50.000 | | | 50.000 |
| 711184 | Самодопринос из прихода лица која се баве сам. делатношћу | 200.000 | | | 200.000 |
| 711181 | Самодопринос према зарадама запосл. на терит.општине (М.З.) | 200.000 | | | 200.000 |
| 711145 | Порез на приход од давања у закуп покретних ствари | 400.000 | | | 400.000 |
| 7131 | Периодични порез од непокретности | 27.000.000 | 0 | 0 | 27.000.000 |
| | Порез на имовину | 27.000.000 | | | 27.000.000 |
| 7133 | Порез на заоставштину, наслеђе и поклоне | 3.000.000 | 0 | 0 | 3.000.000 |
| | Порез на наслеђе и поклоне | 3.000.000 | | | 3.000.000 |
| 7134 | Порез на финансијске и капиталне трансакције | 8.000.000 | 0 | 0 | 8.000.000 |
| | Порез на пренос апсолутних права | 8.000.000 | | | 8.000.000 |
| 7144 | Порези на појединачне услуге | 150.000 | 0 | 0 | 150.000 |
| | Комун. такса за коришћ. рекл. паноа,истиц. и испис. фирме ван пос. | 150.000 | | | 150.000 |
| 7145 | Пор.на употр.добра и на дозв.да се добра употр. | 16.600.000 | 0 | 0 | 16.600.000 |

| | | | | | |
|------|--|--------------------|-------------------|-------------------|--------------------|
| | Накнада за промену намене пољопривредног земљишта | 500.000 | | | 500.000 |
| | Комунална такса за држање мот. друмских и прикљ. возила | 10.000.000 | | | 10.000.000 |
| | Накнада за загађивање животне средине | 100.000 | | | 100.000 |
| | Боравишна такса | 500.000 | | | 500.000 |
| | Посебна накнада за заштиту и унапређење животне средине | 5.000.000 | | | 5.000.000 |
| | Комунална такса за држање средстава за игру („забавне игре„) | 500.000 | | | 500.000 |
| 7161 | Други порези које искључиво плаћају предузећа односно предузетници | 10.000.000 | 0 | 0 | 10.000.000 |
| | Комуналне таксе за истицање фирме на пословном простору | 10.000.000 | | | 10.000.000 |
| 7311 | Текуће донације од иностраних држава | 19.800.000 | 0 | 0 | 19.800.000 |
| | Текуће донације од иностраних држава у корист нивоа општина | 0 | 0 | 0 | 0 |
| | Пројекти од ЕУ | 19.800.000 | | | 19.800.000 |
| 7312 | Капиталне доп.од иностраних држава у корист општина | 0 | 0 | 0 | 0 |
| | Донације страних држава у капиталне инвестиције | | | | 0 |
| 7331 | Текући трансфери од других нивоа власти | 154.656.775 | 0 | 17.276.756 | 171.933.531 |
| | Текући трансфери од др. нивоа власти у корист нивоа општина | 154.656.775 | | | 154.656.775 |
| | Наменска средства буџета Републике | | | 17.276.756 | 17.276.756 |
| | Ненаменска средства буџета Републике | 0 | | | 0 |
| 7332 | Капитални трансфери од др.нивоа власти у корист нивоа општина | 56.500.000 | 0 | 0 | 56.500.000 |
| | Капитални трансфери од др.нивоа власти у корист нивоа општина | 56.500.000 | | | 56.500.000 |
| 7411 | Камате | 800.000 | 0 | 0 | 800.000 |
| | Приход од камата на депонована средства | 800.000 | | | 800.000 |
| 7415 | Закуп непроизведене имовине | 25.500.000 | 0 | 0 | 25.500.000 |
| | Остале накнаде којим својим одлукама доносе СО-е Топола | 12.500.000 | | | 12.500.000 |
| | Накнада од давања у закуп пољопривредног земљишта | 300.000 | | | 300.000 |
| | Накнада за коришћење шума и шумског земљишта | 50.000 | | | 50.000 |
| | Комунална такса за коришћ.простора за паркир. друмских, моторних и прик.возила на уређеним и обележеним површинама | 600.000 | | | 600.000 |
| | Комунална такса за заузеће јавне површине грађ. материјалом | 50.000 | | | 50.000 |
| | Комунална такса за коришћење простора на јавним површинама | 12.000.000 | | | 12.000.000 |
| 7421 | Продаја од стране тржишних организација | 3.200.000 | 0 | 0 | 3.200.000 |
| | Приходи од давања у закуп непокретности | 3.000.000 | | | 3.000.000 |
| | Накнада за конверзију права коришћења у праву својине | 0 | | | 0 |
| | Приходи од продаје добара и усл. од стране тржишних организ. | 200.000 | | | 200.000 |
| 7422 | Таксе у корист нивоа општина | 6.500.000 | 0 | 0 | 6.500.000 |
| | Општинске административне таксе | 1.500.000 | | | 1.500.000 |
| | Накнада за уређивање грађевинског земљишта | 5.000.000 | | | 5.000.000 |
| 7423 | Споредне продаје добара и услуга које врше др. нетрж. једин. | 0 | 13.033.160 | 0 | 13.033.160 |
| | Приходи које својом делатношћу остваре установе | 0 | 13.033.160 | | 13.033.160 |

| | | | | | |
|------|--|--------------------|-------------------|-------------------|--------------------|
| 7433 | Приходи од новчаних казни за прекршаје | 5.000.000 | 0 | 0 | 5.000.000 |
| | Приходи од новчаних казни изречених у прекршајном поступку | 5.000.000 | | | 5.000.000 |
| 7441 | Текући добровољни трансфери од физичких и правних лица | 5.700.000 | 0 | 0 | 5.700.000 |
| | Текући добровољни трансфери од физичких и правних лица | 5.700.000 | | | 5.700.000 |
| 7442 | Капитални добровољни трансфери од физичких и правних лица | 1.600.000 | 0 | 0 | 1.600.000 |
| | Капитални добровољни трансфери од физичких и правних лица | 1.600.000 | | | 1.600.000 |
| 7451 | Мешовити и неодређени приходи | 14.500.000 | 0 | 0 | 14.500.000 |
| | Остали приходи у корист нивоа општина | 13.000.000 | | | 13.000.000 |
| | Остали општински приходи из области пољопривреде | 1.500.000 | | | 1.500.000 |
| 7711 | Меморандумске ставке за рефундацију расхода | 2.000.000 | 0 | 0 | 2.000.000 |
| | Меморандумске ставке за рефундацију расхода | 2.000.000 | | | 2.000.000 |
| 8111 | Примања од продаје непокретности | 500.000 | 0 | 0 | 500.000 |
| | Примања од отплате станова у корист нивоа општина | 500.000 | | | 500.000 |
| 8121 | Примања од продаје покретних ствари | 1.000.000 | 0 | 0 | 1.000.000 |
| | Примања од продаје покретних ствари | 1.000.000 | | | 1.000.000 |
| | УКУПНО ТЕКУЋИ ПРИХОДИ | 515.956.775 | 13.033.160 | 17.276.756 | 546.266.691 |
| 311 | Пренета средства буџетских корисника из 2013. године | 12.000.000 | 0 | 0 | 12.000.000 |
| | С В Е Г А : | 527.956.775 | 13.033.160 | 17.276.756 | 558.266.691 |

2. РАСХОДИ ПО ОСНОВНИМ НАМЕНАМА

| Економ. Класификација | ОПИС | Средства из буџета | Средства из сопствених извора | Средства из осталих извора | Укупна средства |
|-----------------------|---|--------------------|-------------------------------|----------------------------|-----------------|
| 1 | 2 | 3 | 4 | 7 | 8 |
| 411 | Плате, додаци и накнаде запослених | 86.615.481 | 677.089 | 7.416.672 | 94.709.242 |
| 412 | Социјални доприноси на терет послодавца | 15.557.923 | 130.071 | 1.327.584 | 17.015.578 |
| 413 | Накнаде у натура | 1.104.000 | 74.500 | 114.000 | 1.292.500 |
| 414 | Социјална давања запосленима | 2.646.000 | 81.000 | 2.285.000 | 5.012.000 |
| 415 | Накнаде за запослене | 1.735.000 | 22.000 | 600.000 | 2.357.000 |
| 416 | Награде, бонуси и остали посебни расходи | 637.000 | 8.000 | 0 | 645.000 |
| 417 | Посланички додатак | 4.540.000 | 0 | 0 | 4.540.000 |
| 421 | Стални трошкови | 40.623.000 | 908.500 | 1.492.000 | 43.023.500 |
| 422 | Трошкови путовања | 3.912.000 | 408.000 | 87.000 | 4.407.000 |
| 423 | Услуге по уговору | 22.084.000 | 2.625.500 | 1.155.000 | 25.864.500 |
| 424 | Специјализоване услуге | 66.905.000 | 717.000 | 533.000 | 68.155.000 |
| 425 | Текуће одржавање | 90.240.000 | 662.000 | 435.000 | 91.337.000 |
| 426 | Материјал | 9.011.000 | 5.292.500 | 1.328.500 | 15.632.000 |
| 431 | Употреба основних средстава | 0 | 220.000 | 0 | 220.000 |
| 441 | Отплате камате домаћим пословним банкама | 1.000.000 | 0 | 0 | 1.000.000 |
| 451 | Субвенције јавним нефинансијским предузећима и организацијама | 32.500.000 | 0 | 0 | 32.500.000 |
| 463 | Донације и трансфери осталим нивоима власти | 46.580.996 | 0 | 0 | 46.580.996 |
| 472 | Накнаде за социјалну заштиту из буџета | 19.170.000 | 0 | 0 | 19.170.000 |
| 481 | Дотације невладиним организацијама | 11.300.000 | 0 | 0 | 11.300.000 |

| | | | | | |
|-----|---|--------------------|-------------------|-------------------|--------------------|
| 482 | Порези,обавезне таксе и казне | 2.041.000 | 87.000 | 33.000 | 2.161.000 |
| 483 | Новчане казне и пенали по решењима судова и судских тела | 250.000 | 0 | 0 | 250.000 |
| 484 | Накнаде штете услед елементарних непогода | 1.020.000 | 0 | 0 | 1.020.000 |
| 485 | Накнада штете за повреде или штету нанету од стр. држ. органа | 100.000 | 0 | 0 | 100.000 |
| 499 | Средства резерве | 7.552.375 | 0 | 0 | 7.552.375 |
| 511 | Зграде и грађевински објекти | 44.410.000 | 100.000 | 0 | 44.510.000 |
| 512 | Машине и опрема | 4.650.000 | 530.000 | 430.000 | 5.610.000 |
| 513 | Остала основна средства | 0 | 0 | 0 | 0 |
| 515 | Остала нематеријална основна средства | 4.172.000 | 90.000 | 40.000 | 4.302.000 |
| 523 | Залихе робе за даљу продају | 0 | 400.000 | 0 | 400.000 |
| 541 | Земљиште | 3.000.000 | 0 | 0 | 3.000.000 |
| 611 | Отплата главнице домаћим пословним банкама | 4.600.000 | 0 | 0 | 4.600.000 |
| | УКУПНО: | 527.956.775 | 13.033.160 | 17.276.756 | 558.266.691 |

3. РАСХОДИ ПО БЛИЖИМ НАМЕНАМА

| Раздео | Глава | Функција | Позиција | Економска класификација | О П И С | Средства из буџета 01 | Средства из сопствених извора 04 | Средства из осталих извора (13 и остало) | УКУПНО |
|--------|-------|----------|----------|-------------------------|--|-----------------------|----------------------------------|--|-------------------|
| 1 | 2 | 3 | 4 | 5 | 6 | 7 | 8 | 9 | 10 |
| 1 | | | | | СКУПШТИНА ОПШТИНЕ | | | | |
| | | 110 | | | Извршни и законодавни органи, финансијски и фискални послови и спољни послови | 11.166.000 | 0 | 0 | 11.040.000 |
| | | | 1 | 411 | Плате и додаци запослених и функционера | 2.600.000 | 0 | 0 | 2.600.000 |
| | | | 2 | 412 | Социјални доприноси на терет послодавца | 470.000 | 0 | 0 | 470.000 |
| | | | 3 | 413 | Накнаде у натура | 14.000 | 0 | 0 | 14.000 |
| | | | | | Поклони за децу запослених | 4.000 | | | 4.000 |
| | | | | | Превоз на посао и са посла - маркица | 10.000 | | | 10.000 |
| | | | 4 | 415 | Накнаде за запослене | 40.000 | 0 | 0 | 40.000 |
| | | | | | Накнаде трошкова за превоз на посао и са посла | 40.000 | 0 | 0 | 40.000 |
| | | | 5 | 416 | Награде запосленима и остали посебни расходи | 0 | 0 | 0 | 0 |
| | | | 6 | 417 | Посланички додатак | 970.000 | 0 | 0 | 970.000 |
| | | | 7 | 421 | Стални трошкови | 80.000 | 0 | 0 | 80.000 |
| | | | | | Услуге комуникација | 70.000 | 0 | 0 | 70.000 |
| | | | | | Осигурање имовине -возила | 10.000 | 0 | 0 | 10.000 |
| | | | 8 | 422 | Трошкови путовања | 62.000 | 0 | 0 | 62.000 |
| | | | | | Трошкови службених путовања у земљи | 40.000 | 0 | 0 | 40.000 |
| | | | | | Трошкови службених путовања у иностранство | 22.000 | 0 | 0 | 22.000 |
| | | | 9 | 423 | Услуге по уговору | 5.550.000 | 0 | 0 | 5.550.000 |
| | | | | | Услуге информисања | 1.900.000 | 0 | 0 | 1.900.000 |
| | | | | | Услуге рекламе и пропаганде | 600.000 | 0 | 0 | 600.000 |
| | | | | | Објављивање тендера и информативних огласа | 400.000 | 0 | 0 | 400.000 |
| | | | | | Накнаде члановима управних, надзорних одбора и комисија | 250.000 | 0 | 0 | 250.000 |
| | | | | | Остале стручне услуге | 300.000 | 0 | 0 | 300.000 |
| | | | | | Репрезентација | 1.400.000 | 0 | 0 | 1.400.000 |
| | | | | | Поклони | 200.000 | 0 | 0 | 200.000 |
| | | | | | Остале опште услуге | 500.000 | 0 | 0 | 500.000 |
| | | | 10 | 425 | Текуће поправке и одржавање | 200.000 | | | 200.000 |
| | | | | | Текуће поправке и одржавање опреме за саобраћај | 200.000 | | | 200.000 |

| | | | | | | | | | |
|----------|-------------|-----|----|-----|--|-------------------|----------|----------|-------------------|
| | | | 11 | 426 | Материјал | 760.000 | 0 | 0 | 760.000 |
| | | | | | Канцеларијски материјал | 150.000 | 0 | 0 | 150.000 |
| | | | | | Стручна литература за редовне потребе запослених | 50.000 | 0 | 0 | 50.000 |
| | | | | | Материјал за саобраћај - гориво | 500.000 | | | 500.000 |
| | | | | | Материјал за посебне намене | 60.000 | | | 60.000 |
| | | | 12 | 481 | Дотације невладиним организацијама | 400.000 | 0 | 0 | 400.000 |
| | | | | | Дотације политичким странкама | 400.000 | 0 | 0 | 400.000 |
| | | | 13 | 482 | Порези, обавезне таксе и казне | 20.000 | | | 20.000 |
| | | | | | Регистарција возила | 15.000 | | | 15.000 |
| | | | | | Обавезне таксе | 5.000 | | | 5.000 |
| | | | | | ИЗВОРИ ФИНАНСИРАЊА ЗА ФУНКЦИЈУ 110 | | | | |
| | | | | 01 | Приходи из буџета | 11.166.000 | 0 | 0 | 11.166.000 |
| | | | | | УКУПНО ЗА ФУНКЦИЈУ 110 | 11.166.000 | 0 | 0 | 11.166.000 |
| | | | | | ИЗБОРНА КОМИСИЈА | | | | 0 |
| | 160 | | | | Опште јавне услуге које нису класификоване на другом месту | 0 | 0 | 0 | 0 |
| | | | 14 | 416 | Накнаде за рад бирачких тела, бирачких одбора и секретара | | 0 | 0 | 0 |
| | | | 15 | 421 | Стални трошкови (трошкови кор. простора, телефона, трошкови грејања) | 0 | 0 | 0 | 0 |
| | | | 16 | 422 | Трошкови службених путовања у земљи | | 0 | 0 | 0 |
| | | | 17 | 423 | Услуге по уговору (штампање изборног материјала) | | 0 | 0 | 0 |
| | | | 18 | 426 | Материјал (канцеларијски материјал, бензин. . .) | | 0 | 0 | 0 |
| | | | | | ИЗВОРИ ФИНАНСИРАЊА ЗА ФУНКЦИЈУ 160 | 0 | 0 | 0 | 0 |
| | | | | 01 | Приходи из буџета Општине | 0 | 0 | 0 | 0 |
| | | | | | УКУПНО ЗА ФУНКЦИЈУ 160 | 0 | 0 | 0 | 0 |
| | | | | | ИЗВОРИ ФИНАНСИРАЊА ЗА РАЗДЕО 1. | | | | |
| | | | | 01 | Приходи из буџета | 11.166.000 | 0 | 0 | 11.166.000 |
| | | | | | УКУПНО ЗА РАЗДЕО 1. | 11.166.000 | 0 | 0 | 11.166.000 |
| 2 | 1.1. | | | | ПРЕДСЕДНИК ОПШТИНЕ И ОПШТИНСКО ВЕЋЕ | | | | |
| | | 110 | | | Извршни и законодавни органи, финансијски и фискални послови и спољни послови | 9.682.000 | 0 | 0 | 9.682.000 |
| | | | 19 | 411 | Плате и додаци запослених и функционера | 1.108.000 | 0 | 0 | 1.108.000 |
| | | | 20 | 412 | Социјални доприноси на терет послодавца | 199.000 | 0 | 0 | 199.000 |
| | | | 21 | 413 | Накнаде у натури | 10.000 | 0 | 0 | 10.000 |
| | | | 22 | 414 | Социјална давања запосленима | 10.000 | 0 | 0 | 10.000 |
| | | | 23 | 415 | Накнаде за запослене | 0 | 0 | 0 | 0 |
| | | | | | Накнаде трошкова за превоз на посао и са посла | 0 | 0 | 0 | 0 |
| | | | 24 | 416 | Награде запосленима и остали посебни расходи | 0 | 0 | 0 | 0 |
| | | | 25 | 417 | Посланички додатак | 3.570.000 | 0 | 0 | 3.570.000 |
| | | | 26 | 421 | Стални трошкови | 470.000 | 0 | 0 | 470.000 |
| | | | | | Услуге комуникација | 450.000 | 0 | 0 | 450.000 |
| | | | | | Осигурање имовине -возила | 20.000 | | | 20.000 |
| | | | 27 | 422 | Трошкови путовања | 180.000 | 0 | 0 | 180.000 |
| | | | | | Трошкови службених путовања у земљи | 160.000 | 0 | 0 | 160.000 |
| | | | | | Трошкови службених путовања у иностранство | 20.000 | 0 | 0 | 20.000 |
| | | | 28 | 425 | Текуће поправке и одржавање | 200.000 | 0 | 0 | 200.000 |
| | | | | | Текуће поправке и одржавање опреме за саобраћај | 200.000 | | | 200.000 |
| | | | 29 | 426 | Материјал | 1.320.000 | 0 | 0 | 1.320.000 |
| | | | | | Материјал за саобраћај - гориво | 1.200.000 | 0 | 0 | 1.200.000 |
| | | | | | Материјал за посебне намене | 120.000 | 0 | 0 | 120.000 |
| | | | 30 | 482 | Порези, обавезне таксе и казне | 115.000 | 0 | 0 | 115.000 |

| | | | | | | | | |
|----------|-------------|-----|-----|---|-------------------|----------|----------|------------|
| | | | | Регистарција возила | 105.000 | 0 | 0 | 105.000 |
| | | | | Обавезне таксе | 10.000 | 0 | 0 | 10.000 |
| | | 31 | 512 | Машине и опрема | 2.500.000 | 0 | 0 | 2.500.000 |
| | | | | УКУПНО ЗА ФУНКЦИЈУ 110 | | | | |
| | | | 01 | Приходи из буџета | 9.682.000 | 0 | 0 | 9.682.000 |
| | | | | ИЗВОРИ ФИНАНСИРАЊА ЗА РАЗДЕО 2. | | | | |
| | | | 01 | Приходи из буџета | 9.682.000 | 0 | 0 | 9.682.000 |
| | | | | УКУПНО ЗА РАЗДЕО 2. | 9.682.000 | 0 | 0 | 9.682.000 |
| 3 | 1.1. | | | ОПШТИНСКА УПРАВА | 99.356.162 | 0 | 0 | 99.356.162 |
| | | 130 | | ОПШТЕ УСЛУГЕ | | | | |
| | | 32 | 411 | Плате и додаци запослених | 39.470.000 | 0 | 0 | 39.470.000 |
| | | | | Зараде запослених | 39.470.000 | 0 | 0 | 39.470.000 |
| | | 33 | 412 | Социјални доприноси на терет послодавца | 7.059.787 | 0 | 0 | 7.059.787 |
| | | 34 | 413 | Накнаде у натури | 570.000 | 0 | 0 | 570.000 |
| | | | | Поклони за децу запослених | 70.000 | 0 | 0 | 70.000 |
| | | | | Превоз на посао и са посла - маркица | 500.000 | 0 | 0 | 500.000 |
| | | 35 | 414 | Социјална давања запосленим | 2.170.000 | 0 | 0 | 2.170.000 |
| | | | | Исплата накнада за време одсуствовања са посла | 1.500.000 | 0 | 0 | 1.500.000 |
| | | | | Отпремнине | 540.000 | 0 | 0 | 540.000 |
| | | | | Помоћ у медицинском лечењу запосл. или члана уже породице | 80.000 | 0 | 0 | 80.000 |
| | | | | Остале помоћи у запосленима | 50.000 | 0 | 0 | 50.000 |
| | | 36 | 415 | Накнаде за запослене | 1.220.000 | 0 | 0 | 1.220.000 |
| | | | | Накнаде трошкова за превоз на посао и са посла | 1.220.000 | 0 | 0 | 1.220.000 |
| | | | | Остале накнаде за запослене | 0 | 0 | 0 | 0 |
| | | 37 | 416 | Награде, бонуси и остали посебни расходи | 292.000 | 0 | 0 | 292.000 |
| | | | | Јубиларне награде | 192.000 | 0 | 0 | 192.000 |
| | | | | Заштитник права пацијената | 100.000 | 0 | 0 | 100.000 |
| | | 38 | 421 | Стални трошкови | 15.482.000 | 0 | 0 | 15.482.000 |
| | | | | Трошкови платног промета и банкарских услуга | 2.000.000 | 0 | 0 | 2.000.000 |
| | | | | Услуге за електричну енергију | 2.700.000 | 0 | 0 | 2.700.000 |
| | | | | Услуге грејања | 7.200.000 | 0 | 0 | 7.200.000 |
| | | | | Услуге водовода и канализације | 600.000 | 0 | 0 | 600.000 |
| | | | | Услуге редовног одржавања и старања | 50.000 | 0 | 0 | 50.000 |
| | | | | Услуге комуникација | 2.300.000 | 0 | 0 | 2.300.000 |
| | | | | Осигурање имовине | 350.000 | 0 | 0 | 350.000 |
| | | | | Осигурање имовине-возила при регистрацији | 190.000 | | | 190.000 |
| | | | | Закуп имовине и опреме | 80.000 | 0 | 0 | 80.000 |
| | | | | Остали трошкови | 12.000 | | | 12.000 |
| | | 39 | 422 | Трошкови путовања | 400.000 | 0 | 0 | 400.000 |
| | | | | Трошкови службених путовања у земљи | 400.000 | 0 | 0 | 400.000 |
| | | | | Трошкови службених путовања у иностранство | 0 | 0 | 0 | 0 |
| | | 40 | 423 | Услуге по уговору | 3.200.000 | 0 | 0 | 3.200.000 |
| | | | | Услуге одржавања софтвера | 1.350.000 | 0 | 0 | 1.350.000 |
| | | | | Услуге одржавања рачунара | 100.000 | 0 | 0 | 100.000 |
| | | | | Услуге образовања и усавршавања запослених | 250.000 | 0 | 0 | 250.000 |
| | | | | Остале опште услуге | 1.500.000 | 0 | 0 | 1.500.000 |
| | | | | Поклони | 0 | 0 | 0 | 0 |
| | | 41 | 424 | Специјализоване услуге | 2.750.000 | 0 | 0 | 2.750.000 |
| | | | | Остале медицинске услуге | 100.000 | 0 | 0 | 100.000 |
| | | | | Геодетске услуге | 150.000 | 0 | 0 | 150.000 |

| | | | | | | | | |
|--|-----|----|-----|---|-------------------|----------|----------|-------------------|
| | | | | Остале специјализоване услуге | 500.000 | 0 | 0 | 500.000 |
| | | | | Пројекти из области управљања имовином | 2.000.000 | 0 | 0 | 2.000.000 |
| | | 42 | 425 | Текуће поправке и одржавање | 2.000.000 | 0 | 0 | 2.000.000 |
| | | | | Текуће поправке и одржавање зграда и објеката | 1.200.000 | 0 | 0 | 1.200.000 |
| | | | | Текуће поправке и одрж.опреме за саобраћај | 500.000 | 0 | 0 | 500.000 |
| | | | | Одржавање возила | 0 | 0 | 0 | 0 |
| | | | | Текуће поправке и одрж.административне опреме | 300.000 | 0 | 0 | 300.000 |
| | | 43 | 426 | Материјал | 3.630.000 | 0 | 0 | 3.630.000 |
| | | | | Канцеларијски материјал | 1.500.000 | 0 | 0 | 1.500.000 |
| | | | | Материјал за образовање и усавршавање запослених | 500.000 | 0 | 0 | 500.000 |
| | | | | Материјал за саобраћај - гориво | 1.000.000 | 0 | 0 | 1.000.000 |
| | | | | Расходи за радну униформу (одећа и ципеле) | 50.000 | 0 | 0 | 50.000 |
| | | | | Алат и инвентар -гуме | 80.000 | 0 | 0 | 80.000 |
| | | | | Материјал за посебне намене | 500.000 | 0 | 0 | 500.000 |
| | 130 | 44 | 481 | Дотације невладиним организацијама | 3.700.000 | 0 | 0 | 3.700.000 |
| | | | | Црвени крст - Топола | 2.800.000 | 0 | 0 | 2.800.000 |
| | | | | Дотације осталим удружењима | 900.000 | 0 | 0 | 900.000 |
| | 090 | 45 | 481 | Дотације удружењима из области социјалне заштите | 200.000 | 0 | 0 | 200.000 |
| | 810 | 46 | 481 | Дотације спорстким удружењима | 6.000.000 | 0 | 0 | 6.000.000 |
| | 130 | 47 | 482 | Порези, обавезне таксе и казне | 1.710.000 | 0 | 0 | 1.710.000 |
| | | | | Регистарција возила | 150.000 | 0 | 0 | 150.000 |
| | | | | Обавезне таксе | 1.500.000 | 0 | 0 | 1.500.000 |
| | | | | Новчане казне и пенали | 60.000 | 0 | 0 | 60.000 |
| | | 48 | 483 | Новчане казне и пенали по решењима судова | 100.000 | 0 | 0 | 100.000 |
| | | 49 | 484 | Накнаде штете за повреде или штету насталу услед ел. непог. | 500.000 | 0 | 0 | 500.000 |
| | | | | Накнаде штете услед елементарних непогода | 400.000 | 0 | 0 | 400.000 |
| | | | | Накнаде штете од дивљачи | 100.000 | 0 | 0 | 100.000 |
| | | 50 | 499 | Средства резерве | 7.552.375 | 0 | 0 | 7.552.375 |
| | | | | Стална буџетска резерва | 1.552.375 | 0 | 0 | 1.552.375 |
| | | | | Текућа буџетска резерва | 6.000.000 | 0 | 0 | 6.000.000 |
| | | 51 | 511 | Зграде и грађевински објекти | 300.000 | 0 | 0 | 300.000 |
| | | 52 | 512 | Машине и опрема | 300.000 | 0 | 0 | 300.000 |
| | | 53 | 515 | Остала нематеријална основна средства | 100.000 | 0 | 0 | 100.000 |
| | | 54 | 515 | Оснивачки улог "Стари Оплепац" Топола | 100.000 | 0 | 0 | 100.000 |
| | 660 | 55 | 424 | Пројекти из области праћења остваривања родне равнопр. | 50.000 | 0 | 0 | 50.000 |
| | 810 | | | Канцеларија за младе | 500.000 | 0 | 0 | 500.000 |
| | | 56 | 424 | Специјализоване услуге | 500.000 | 0 | 0 | 500.000 |
| | | | | ИЗВОРИ ФИНАНСИРАЊА ЗА ФУНКЦИЈУ 090,130,660,810 | | | | |
| | | | 01 | Приходи из буџета | 99.356.162 | 0 | 0 | 99.356.162 |
| | | | | УКУПНО ЗА ФУНКЦИЈУ 090,130,660,810 | 99.356.162 | 0 | 0 | 99.356.162 |
| | | | | Социјална зашт.некласификована на другом месту | 39.630.000 | 0 | 0 | 39.630.000 |
| | 090 | 57 | 463 | Накнада за социјалну заштиту из буџета | 4.980.000 | 0 | 0 | 4.980.000 |
| | | | | Проширена права ,смештај деце, и трошк.вештач.преко ЦСР | 1.500.000 | 0 | 0 | 1.500.000 |
| | | | | Средства за социјално становање у заштићеним условима | 180.000 | 0 | 0 | 180.000 |
| | | | | Услуге из области социјалне заштите | 1.500.000 | 0 | 0 | 1.500.000 |
| | | | | Остала социјална давања-једнократне помоћи | 1.800.000 | 0 | 0 | 1.800.000 |
| | | 58 | 424 | Пројекти из области социјалне заштите | 16.400.000 | 0 | 0 | 16.400.000 |

| | | | | | | | | |
|------|-----|----|------|---|--------------------|----------|----------------|--------------------|
| | | 59 | 472 | Накнаде за социјалне заштиту из буџета | 18.250.000 | 0 | 0 | 18.250.000 |
| | | | | Путни трошкови ученика | 500.000 | 0 | 0 | 500.000 |
| | | | | Остале помоћи у школовању | 1.300.000 | 0 | 0 | 1.300.000 |
| | | | | Једнократне накнаде у природи | 100.000 | 0 | 0 | 100.000 |
| | | | | Пројекти из области соц.заштите и избеглице и расељена лица | 13.350.000 | 0 | 0 | 13.350.000 |
| | 940 | 60 | 472 | Студентске стипендије | 3.000.000 | 0 | 0 | 3.000.000 |
| | | | | ИЗВОРИ ФИНАНСИРАЊА ЗА ФУНКЦИЈУ 090 и 940 | | | | |
| | | | 01 | Приходи из буџета | 39.630.000 | 0 | 0 | 39.630.000 |
| | | | | УКУПНО ЗА ФУНКЦИЈУ 090 и 940 | 39.630.000 | 0 | 0 | 39.630.000 |
| | 630 | | | Водоснабдевање | 79.500.000 | 0 | 0 | 79.500.000 |
| | | 61 | 451 | Субвенције јавним нефинансијским предуз. и организ. | 26.000.000 | 0 | 0 | 26.000.000 |
| | | | 4511 | Текуће субвенције јавним нефинанс. предуз. и организ. | 18.000.000 | 0 | 0 | 18.000.000 |
| | | | 4512 | Капиталне субвенције јавним нефинанс. предуз. и организ. | 8.000.000 | 0 | 0 | 8.000.000 |
| | | 62 | 424 | Специјализоване услуге | 23.000.000 | 0 | 0 | 23.000.000 |
| | | 63 | 511 | Капитални пројекти из области водоснабдевања | 30.500.000 | 0 | 0 | 30.500.000 |
| | | | | ИЗВОРИ ФИНАНСИРАЊА ЗА ФУНКЦИЈУ 630 | | | | |
| | | | 01 | Приходи из буџета | 79.500.000 | 0 | 0 | 79.500.000 |
| | | | 01 | Приходи из буџета-задуживање за пројекте | 0 | 0 | 0 | 0 |
| | | | 06 | Донације од међународних организација | 0 | 0 | 0 | 0 |
| | | | 07 | Донације од осталих нивоа власти | 0 | 0 | 0 | 0 |
| | | | | УКУПНО ЗА ФУНКЦИЈУ 630 | 79.500.000 | 0 | 0 | 79.500.000 |
| | | | | "ЈП Дирекција за изградњу општине Топола,, - ЈП Топола | 128.081.000 | 0 | 125.000 | 128.206.000 |
| 1.2. | 620 | | | Развој заједнице | 128.081.000 | 0 | 125.000 | 128.206.000 |
| | | 64 | 411 | Плате, додаци и накнаде запослених | 5.380.000 | 0 | 0 | 5.380.000 |
| | | 65 | 412 | Социјални доприноси на терет послодавца | 964.000 | 0 | 0 | 964.000 |
| | | 66 | 414 | Отпремнине | 100.000 | 0 | 125.000 | 225.000 |
| | | 67 | 415 | Накнаде за запослене | 33.000 | 0 | 0 | 33.000 |
| | | 68 | 416 | Награде, бонуси и остали посебни расходи | 130.000 | 0 | 0 | 130.000 |
| | | 69 | 421 | Стални трошкови | 16.812.000 | 0 | 0 | 16.812.000 |
| | | 70 | 422 | Трошкови путовања | 3.000 | 0 | 0 | 3.000 |
| | | 71 | 423 | Услуге по уговору | 1.900.000 | 0 | 0 | 1.900.000 |
| | | 72 | 424 | Специјализоване услуге | 850.000 | 0 | 0 | 850.000 |
| | | 73 | 425 | Текуће поправке и одржавање | 80.767.000 | 0 | 0 | 80.767.000 |
| | | 74 | 426 | Материјал | 1.920.000 | 0 | 0 | 1.920.000 |
| | | 75 | 441 | Отплате камате домаћим пословним банкама | 1.000.000 | 0 | 0 | 1.000.000 |
| | | 76 | 482 | Порези, обавезне таксе и казне | 100.000 | 0 | 0 | 100.000 |
| | | 77 | 483 | Новчане казне и пенали по решењима судова | 150.000 | 0 | 0 | 150.000 |
| | | 78 | 484 | Накнаде штете услед елементарних непогода | 500.000 | 0 | 0 | 500.000 |
| | | 79 | 485 | Накн.штете за повреде или штету нанету од стране држ. орг. | 100.000 | 0 | 0 | 100.000 |
| | | 80 | 511 | Зграде и грађевински објекти | 6.000.000 | 0 | 0 | 6.000.000 |
| | | 81 | 512 | Машине и опрема | 100.000 | 0 | 0 | 100.000 |
| | | 82 | 515 | Нематеријална улагања | 3.672.000 | 0 | 0 | 3.672.000 |
| | | 83 | 541 | Земљиште | 3.000.000 | 0 | 0 | 3.000.000 |
| | | 84 | 611 | Отплата главнице домаћим пословним банкама | 4.600.000 | 0 | 0 | 4.600.000 |
| | | | | ИЗВОРИ ФИНАНСИРАЊА ЗА ФУНКЦИЈУ 620 | | | | |
| | | | 01 | Приходи из буџета | 126.081.000 | 0 | 0 | 126.081.000 |
| | | | 01 | Приходи из буџета - део наменских прих. -еко фонд | | | 0 | 0 |
| | | | 01 | Приходи из буџета - по програму саобраћај | 2.000.000 | | 0 | 2.000.000 |

| | | | | | | | | |
|-------------|-----|-----|-----|---|--------------------|----------------|----------------|--------------------|
| | | | 07 | Донације од осталих нивоа власти | | | 125.000 | |
| | | | | УКУПНО ЗА ФУНКЦИЈУ 620 | 128.081.000 | 0 | 125.000 | 128.206.000 |
| | | | | ИЗВОРИ ФИНАНСИРАЊА ЗА ГЛАВУ 1.2. | | | | |
| | | | 01 | Приходи из буџета | 126.081.000 | | | 126.081.000 |
| | | | 01 | Приходи из буџета - део наменских прихода - еко фонд | 0 | 0 | 0 | 0 |
| | | | 01 | Приходи из буџета - по програму саобраћај | 2.000.000 | 0 | 0 | 2.000.000 |
| | | | 07 | Донације од осталих нивоа власти | | | 125.000 | 125.000 |
| | | | | УКУПНО ЗА ГЛАВУ 1.2. | 128.081.000 | 0 | 125.000 | 128.206.000 |
| 1.3. | | | | ФОНД ЗА ЗАШТИТУ ЖИВОТНЕ СРЕДИНЕ | 5.100.000 | 0 | 0 | 5.100.000 |
| | 560 | | | Заштита животне средине | 5.100.000 | 0 | 0 | 5.100.000 |
| | | 85 | 424 | Специјализоване услуге | 5.100.000 | 0 | 0 | 5.100.000 |
| | | | | Финансир.програма из обл. зашт. жив. средине | 5.100.000 | 0 | 0 | 5.100.000 |
| | | | | ИЗВОРИ ФИНАНСИРАЊА ЗА ФУНКЦИЈУ 560 | | | | |
| | | | 01 | Приходи из буџета | 5.100.000 | 0 | 0 | 5.100.000 |
| | | | 07 | Донације од осталих нивоа власти | 0 | 0 | 0 | 0 |
| | | | | УКУПНО ЗА ФУНКЦИЈУ 560 | 5.100.000 | 0 | 0 | 5.100.000 |
| 1.4. | | | | ПРОГРАМИ ИЗ ОБЛАСТИ БЕЗБЕДНОСТИ САОБРАЋАЈА | 2.000.000 | 0 | 0 | 2.000.000 |
| | 360 | | | Јавни ред и безбедност | 2.000.000 | 0 | 0 | 2.000.000 |
| | | 86 | 424 | Остале специјализоване услуге - 50% по програму | 2.000.000 | 0 | 0 | 2.000.000 |
| | | | | ПРОГРАМИ ЗА ВАНРЕДНЕ СИТУАЦИЈЕ | 100.000 | 0 | 0 | 100.000 |
| | | 87 | 424 | Остале специјализоване услуге | 100.000 | 0 | 0 | 100.000 |
| | | | | ИЗВОРИ ФИНАНСИРАЊА ЗА ФУНКЦИЈУ 360 | | | | |
| | | | 01 | Приходи из буџета | 2.100.000 | 0 | 0 | 2.100.000 |
| 1.5. | | | | МЕСНЕ ЗАЈЕДНИЦЕ | 8.654.000 | 0 | 0 | 8.654.000 |
| | 160 | | | Опште јавне услуге које нису класификоване на другом месту | 8.654.000 | 0 | 0 | 8.654.000 |
| | | 88 | 421 | Стални трошкови | 128.000 | 0 | 0 | 128.000 |
| | | 89 | 422 | Трошкови путовања | 0 | 0 | 0 | 0 |
| | | 90 | 423 | Услуге по уговору | 368.000 | 0 | 0 | 368.000 |
| | | 91 | 424 | Специјализоване услуге | 85.000 | 0 | 0 | 85.000 |
| | | 92 | 425 | Текуће поправке и одржавање | 5.000.000 | 0 | 0 | 5.000.000 |
| | | 93 | 425 | Пројекти у области инфраструктуре - НИП | 0 | 0 | 0 | 0 |
| | | 94 | 426 | Материјал | 132.000 | 0 | 0 | 132.000 |
| | | 95 | 472 | Накнада за социјалну заштиту из буџета | 920.000 | 0 | 0 | 920.000 |
| | | 96 | 481 | Донације невладиним организацијама | 0 | 0 | 0 | 0 |
| | | 97 | 482 | Порези, обавезне таксе и казне | 1.000 | 0 | 0 | 1.000 |
| | | 98 | 483 | Новчане казне и пенали по решењу судова | 0 | 0 | 0 | 0 |
| | | 99 | 484 | Накнада штете услед елементарних непогода | 20.000 | 0 | 0 | 20.000 |
| | | 100 | 511 | Зграде и грађевински објекти | 1.800.000 | 0 | 0 | 1.800.000 |
| | | 101 | 511 | Пројекти у области инфраструктуре - НИП | | 0 | 0 | 0 |
| | | 102 | 512 | Машине и опрема | 200.000 | 0 | 0 | 200.000 |
| | | 103 | 513 | Остала основна средства | 0 | 0 | 0 | 0 |
| | | | | ИЗВОРИ ФИНАНСИРАЊА ЗА ФУНКЦИЈУ 160 | | | | |
| | | | 01 | Приходи из буџета | 8.654.000 | 0 | 0 | 8.654.000 |
| | | | | УКУПНО ЗА ФУНКЦИЈУ 160 | 8.654.000 | 0 | 0 | 8.654.000 |
| | | | | ИЗВОРИ ФИНАНСИРАЊА ЗА ГЛАВУ 1.5. | | | | |
| | | | 01 | Приходи из буџета | 8.654.000 | 0 | 0 | 8.654.000 |
| | | | | УКУПНО ЗА ГЛАВУ 1.4. | 8.654.000 | 0 | 0 | 8.654.000 |
| 1.6. | | | | КУЛТУРА | 21.030.197 | 878.245 | 610.000 | 22.518.442 |

| | | | | | | | | |
|-------------|-----|-----|-----|--|-------------------|----------------|----------------|-------------------|
| | 820 | | | Услуге културе | 21.030.197 | 878.245 | 610.000 | 22.518.442 |
| | | | | Библиотека „Радоје Домановић,, - Топола | 10.399.727 | 373.845 | 360.000 | 11.133.572 |
| | | 104 | 411 | Плате, додаци и накнаде запослених | 5.397.317 | 55.000 | 0 | 5.452.317 |
| | | | | Зараде запослених | 5.397.317 | 55.000 | 0 | 5.452.317 |
| | | 105 | 412 | Социјални доприноси на терет послодавца | 967.410 | 9.845 | 0 | 977.255 |
| | | 106 | 413 | Накнаде у натури | 120.000 | 10.000 | 0 | 130.000 |
| | | | | Месечне карте | 120.000 | 10.000 | 0 | 130.000 |
| | | 107 | 414 | Социјална давања запосленима | 50.000 | 10.000 | 360.000 | 420.000 |
| | | 108 | 415 | Накнаде за запослене | 42.000 | 12.000 | 0 | 54.000 |
| | | | | Превоз радника | 42.000 | 12.000 | 0 | 54.000 |
| | | 109 | 416 | Награде, бонуси и остали посебни расходи | 5.000 | 3.000 | 0 | 8.000 |
| | | | | Награде, бонуси и остали посебни расходи | 5.000 | 3.000 | 0 | 8.000 |
| | | 110 | 421 | Стални трошкови | 680.000 | 13.500 | 0 | 693.500 |
| | | | | Трошкови платног промета | 85.000 | 5.000 | 0 | 90.000 |
| | | | | Енергетске услуге | 350.000 | 3.000 | 0 | 353.000 |
| | | | | Трошкови комуналних услуга | 25.000 | 2.000 | 0 | 27.000 |
| | | | | Трошкови комуникација | 100.000 | 1.500 | 0 | 101.500 |
| | | | | Трошкови осигурања | 120.000 | 2.000 | 0 | 122.000 |
| | | 111 | 422 | Трошкови путовања | 30.000 | 25.000 | 0 | 55.000 |
| | | | | Трошкови дневница | 30.000 | 25.000 | 0 | 55.000 |
| | | 112 | 423 | Услуге по уговору | 801.000 | 83.000 | 0 | 884.000 |
| | | | | Компјутерске услуге | 11.000 | 5.000 | 0 | 16.000 |
| | | | | Услуге образовања и усавршавања запослених | 20.000 | 20.000 | 0 | 40.000 |
| | | | | Услуге информисања | 20.000 | 30.000 | 0 | 50.000 |
| | | | | Стручне услуге | 600.000 | 7.000 | 0 | 607.000 |
| | | | | Репрезентација | 20.000 | 15.000 | 0 | 35.000 |
| | | | | Остале опште услуге | 130.000 | 6.000 | 0 | 136.000 |
| | | | | Поклони | 0 | 0 | 0 | 0 |
| | | 113 | 424 | Специјализоване услуге | 320.000 | 30.000 | 0 | 350.000 |
| | | | | Услуге образовања, културе и спорта | 320.000 | 30.000 | 0 | 350.000 |
| | | | | Липовачка колонија | 0 | | 0 | 0 |
| | | 114 | 425 | Текуће поправке и одржавање | 190.000 | 10.000 | 0 | 200.000 |
| | | | | Одржавање зграде | 150.000 | 5.000 | 0 | 155.000 |
| | | | | Одржавање опреме | 40.000 | 5.000 | 0 | 45.000 |
| | | 115 | 426 | Материјал | 187.000 | 50.500 | 0 | 237.500 |
| | | | | Канцеларијски материјал | 45.000 | 10.000 | 0 | 55.000 |
| | | | | Материјал за образовање и усавршавање запослених | 80.000 | 2.500 | 0 | 82.500 |
| | | | | Материјал за образовање, културу и спорт | 15.000 | 8.000 | 0 | 23.000 |
| | | | | Материјал за одржавање хигијене | 25.000 | 15.000 | 0 | 40.000 |
| | | | | Материјал за посебне намене | 22.000 | 15.000 | 0 | 37.000 |
| | | 116 | 482 | Порези, обавезне таксе и казне | 50.000 | 12.000 | 0 | 62.000 |
| | | 117 | 511 | Зграде и грађевински објекти | 1.160.000 | 0 | 0 | 1.160.000 |
| | | 118 | 511 | Пројекти у области културе | 0 | 0 | 0 | 0 |
| | | 119 | 512 | Машине и опрема | 100.000 | 10.000 | 0 | 110.000 |
| | | 120 | 515 | Набавка књига | 300.000 | 40.000 | 0 | 340.000 |
| | | | | ИЗВОРИ ФИНАНСИРАЊА ЗА ФУНКЦИЈУ 820 | | | | |
| | | | 01 | Приходи из буџета | 10.399.727 | 0 | 360.000 | 10.759.727 |
| | | | 04 | Сопствени приходи | 0 | 373.845 | 0 | 373.845 |
| | | | | УКУПНО ЗА ФУНКЦИЈУ 820 | 10.399.727 | 373.845 | 360.000 | 11.133.572 |
| 1.7. | | | | КУЛТУРНИ ЦЕНТАР | 10.630.470 | 504.400 | 250.000 | 11.384.870 |

| | | | | | | | | |
|--|-----|-----|-----|--|-------------------|----------------|----------------|-------------------|
| | 820 | | | Услуге културе | 10.630.470 | 504.400 | 250.000 | 11.384.870 |
| | | 121 | 411 | Плате, додаци и накнаде запослених | 3.570.374 | 30.000 | 0 | 3.600.374 |
| | | 122 | 412 | Социјална доприноси на терет послодавца | 639.096 | 5.400 | 0 | 644.496 |
| | | 123 | 413 | Накнаде у натури | 10.000 | 10.000 | 0 | 20.000 |
| | | 124 | 414 | Социјална давања запосленима | 21.000 | 5.000 | 0 | 26.000 |
| | | 125 | 415 | Накнаде за запослене | 170.000 | 10.000 | 0 | 180.000 |
| | | | | Превоз радника | 170.000 | 10.000 | 0 | 180.000 |
| | | 126 | 416 | Награде, бонуси и остали посебни расходи | 40.000 | 5.000 | 0 | 45.000 |
| | | 127 | 421 | Стални трошкови | 495.000 | 34.000 | 0 | 529.000 |
| | | | | Трошкови платног промета | 90.000 | 15.000 | 0 | 105.000 |
| | | | | Енергетске услуге | 240.000 | 5.000 | 0 | 245.000 |
| | | | | Трошкови комуналних услуга | 30.000 | 2.000 | 0 | 32.000 |
| | | | | Трошкови комуникација | 100.000 | 10.000 | 0 | 110.000 |
| | | | | Трошкови осигурања | 35.000 | 2.000 | 0 | 37.000 |
| | | 128 | 422 | Трошкови путовања | 70.000 | 23.000 | 0 | 93.000 |
| | | | | Трошкови дневница | 70.000 | 23.000 | 0 | 93.000 |
| | | 129 | 423 | Услуге по уговору | 1.540.000 | 113.000 | 0 | 1.653.000 |
| | | | | Компјутерске услуге | 15.000 | 10.000 | 0 | 25.000 |
| | | | | Услуге образовања и усавршавања запослених | 15.000 | 10.000 | 0 | 25.000 |
| | | | | Услуге информисања | 330.000 | 13.000 | 0 | 343.000 |
| | | | | Стручне услуге | 600.000 | 60.000 | | 660.000 |
| | | | | Репрезентација | 30.000 | 10.000 | 0 | 40.000 |
| | | | | Остале опште услуге | 550.000 | 10.000 | 0 | 560.000 |
| | | 130 | 424 | Остали програми у култури | 3.300.000 | 200.000 | 250.000 | 3.750.000 |
| | | | | Културне и верске манифестације | 2.200.000 | 0 | 0 | 2.200.000 |
| | | | | Липовачка колонија | 250.000 | 0 | 250.000 | 500.000 |
| | | | | Пројекти из области културе | 0 | 0 | 0 | 0 |
| | | | | Остали програми у култури | 700.000 | 0 | 0 | 700.000 |
| | | | | Приказивање филмова | 150.000 | 200.000 | 0 | 350.000 |
| | | 131 | 425 | Текуће поправке и одржавање | 350.000 | 25.000 | 0 | 375.000 |
| | | | | Одржавање зграде | 300.000 | 15.000 | 0 | 315.000 |
| | | | | Одржавање опреме | 50.000 | 10.000 | 0 | 60.000 |
| | | 132 | 426 | Материјал | 110.000 | 39.000 | 0 | 149.000 |
| | | | | Канцеларијски материјал | 30.000 | 6.000 | 0 | 36.000 |
| | | | | Материјал за образовање и усавршавање запослених | 10.000 | 3.000 | 0 | 13.000 |
| | | | | Материјал за образовање, културу и спорт | 10.000 | 2.000 | 0 | 12.000 |
| | | | | Материјал за одржавање хигијене | 30.000 | 8.000 | 0 | 38.000 |
| | | | | Материјал за посебне намене | 30.000 | 20.000 | 0 | 50.000 |
| | | 133 | 482 | Порези, обавезне таксе и казне | 15.000 | 5.000 | 0 | 20.000 |
| | | 134 | 511 | Зграде и грађевински објекти | 200.000 | 0 | 0 | 200.000 |
| | | 135 | 512 | Машине и опрема | 100.000 | 0 | 0 | 100.000 |
| | | | | ИЗВОРИ ФИНАНСИРАЊА ЗА ФУНКЦИЈУ 820 | 0 | 0 | 0 | 0 |
| | | | 01 | Приходи из буџета | 10.630.470 | 0 | 0 | 10.630.470 |
| | | | 04 | Сопствени приходи | 0 | 504.400 | 0 | 504.400 |
| | | | 07 | Донације од осталих нивоа власти | | | 250.000 | |
| | | | | УКУПНО ЗА ФУНКЦИЈУ 820 | 10.630.470 | 504.400 | 250.000 | 11.384.870 |

| | | | | | | | | | |
|-------------|-----|-----|-----|----|--|-------------------|------------------|-------------------|-------------------|
| | | | | | ИЗВОРИ ФИНАНСИРАЊА ЗА ГЛАВУ 1.6 и 1.7. | | | | |
| | | | | 01 | Приходи из буџета | 21.030.197 | 0 | | 21.030.197 |
| | | | | 04 | Сопствени приходи | 0 | 878.245 | 0 | 878.245 |
| | | | | 07 | Донације од осталих нивоа власти | | | 610.000 | |
| | | | | | УКУПНО ЗА ГЛАВУ 1.6 и 1.7. | 21.030.197 | 878.245 | 610.000 | 22.518.442 |
| 1.8. | | | | | ФИЗИЧКА КУЛТУРА | 12.881.560 | 975.000 | 0 | 13.856.560 |
| | 810 | | | | Услуге рекреације и спорта | 11.881.560 | 975.000 | 0 | 12.856.560 |
| | | | | | Јавна установа СОФК „Карађорђе„Топола | 11.881.560 | 975.000 | 0 | 12.856.560 |
| | | 136 | 411 | | Плате, додаци и накнаде запослених | 499.800 | 0 | 0 | 499.800 |
| | | 137 | 412 | | Социјални доприноси на терет послодавца | 89.760 | 0 | 0 | 89.760 |
| | | 138 | 421 | | Стални трошкови | 547.000 | 15.000 | 0 | 562.000 |
| | | | | | Провизија | 130.000 | 10.000 | 0 | 140.000 |
| | | | | | Енергетске услуге | 127.000 | 0 | 0 | 127.000 |
| | | | | | Осигурање играча и чланова клуба | 40.000 | 0 | 0 | 40.000 |
| | | | | | Трошкови комуналних услуга | 130.000 | 0 | 0 | 130.000 |
| | | | | | Трошкови комуникација | 120.000 | 5.000 | 0 | 125.000 |
| | | 139 | 422 | | Трошкови путовања | 450.000 | 200.000 | 0 | 650.000 |
| | | 140 | 423 | | Услуге по уговору | 805.000 | 140.000 | 0 | 945.000 |
| | | | | | Репрезентација | 120.000 | 80.000 | 0 | 200.000 |
| | | | | | Остале стручне услуге | 50.000 | 0 | 0 | 50.000 |
| | | | | | Остале опште услуге | 635.000 | 60.000 | 0 | 695.000 |
| | | 141 | 424 | | Специјализоване услуге | 4.950.000 | 400.000 | 0 | 5.350.000 |
| | | | | | Услуге спорта | 4.950.000 | 400.000 | 0 | 5.350.000 |
| | | 142 | 425 | | Текуће поправке и одржавање | 400.000 | 60.000 | 0 | 460.000 |
| | | 143 | 426 | | Материјал | 140.000 | 40.000 | 0 | 180.000 |
| | | | | | Канцеларијски материјал | 30.000 | 0 | 0 | 30.000 |
| | | | | | Материјал за саобраћај | 50.000 | 20.000 | 0 | 70.000 |
| | | | | | Материјал за посебне намене | 60.000 | 20.000 | 0 | 80.000 |
| | | 144 | 441 | | Отплата камате домаћим пословним банкама | 0 | 0 | 0 | 0 |
| | | 145 | 511 | | Зграде и грађевински објекти | 3.500.000 | 0 | 0 | 3.500.000 |
| | | 146 | 511 | | Пројекти из области физичке културе и спорта-НИП | | 0 | | 0 |
| | | 147 | 512 | | Машине и опрема | 500.000 | 120.000 | 0 | 620.000 |
| | | 148 | 611 | | Отплата главнице домаћим пословним банкама | 0 | 0 | 0 | 0 |
| | | | | | Инвестиције из области спорта | 1.000.000 | 0 | 0 | 1.000.000 |
| | | 149 | 481 | | Дотације спорстким удружењима | 1.000.000 | | | |
| | | | | | ИЗВОРИ ФИНАНСИРАЊА ЗА ФУНКЦИЈУ 810 | | | | |
| | | | | 01 | Приходи из буџета | 12.881.560 | 0 | 0 | 12.881.560 |
| | | | | 04 | Сопствени приходи | 0 | 975.000 | 0 | 975.000 |
| | | | | | УКУПНО ЗА ФУНКЦИЈУ 810 | 12.881.560 | 975.000 | 0 | 13.856.560 |
| | | | | | ИЗВОРИ ФИНАНСИРАЊА ЗА ГЛАВУ 1.8. | | | | |
| | | | | 01 | Приходи из буџета | 12.881.560 | 0 | 0 | 12.881.560 |
| | | | | 01 | Приходи из буџета | 12.881.560 | 0 | 0 | 12.881.560 |
| | | | | 04 | Сопствени приходи | 0 | 975.000 | 0 | 975.000 |
| | | | | | УКУПНО ЗА ГЛАВУ 1.8. | 25.763.120 | 975.000 | 0 | 26.738.120 |
| 1.9. | | | | | ПРЕДШКОЛСКО ОБРАЗОВАЊЕ | 38.766.301 | 9.909.500 | 16.541.756 | 65.217.557 |
| | 911 | | | | ПРЕДШКОЛСКА УСТАНОВА „СОФИЈА РИСТИЋ„ ТОПОЛА | 38.766.301 | 9.909.500 | 16.541.756 | 65.217.557 |

| | | | | | | | | | |
|--|--|--|-----|-----|--|-------------------|------------------|-------------------|-------------------|
| | | | 150 | 411 | Плате, додаци и накнаде запослених | 24.456.580 | 500.000 | 7.416.672 | 32.373.252 |
| | | | 151 | 412 | Социјални доприноси на терет послодавца | 4.377.721 | 96.500 | 1.327.584 | 5.801.805 |
| | | | 152 | 413 | Накнаде у натура | 370.000 | 54.500 | 114.000 | 538.500 |
| | | | | | Месечне карте | 370.000 | 54.500 | 114.000 | 538.500 |
| | | | 153 | 414 | Социјална давања запосленима | 275.000 | 66.000 | 1.800.000 | 2.141.000 |
| | | | 154 | 415 | Накнаде трошкова за запослене | 180.000 | | 600.000 | 780.000 |
| | | | 155 | 416 | Јубиларне награде | 170.000 | | | 170.000 |
| | | | 156 | 421 | Стални трошкови | 5.135.000 | 736.000 | 1.492.000 | 7.363.000 |
| | | | | | Трошкови платног промета | 50.000 | 150.000 | 350.000 | 550.000 |
| | | | | | Енергетске услуге | 4.700.000 | 250.000 | 900.000 | 5.850.000 |
| | | | | | Комуналне услуге | 200.000 | 80.000 | 90.000 | 370.000 |
| | | | | | Трошкови комуникација | 105.000 | 140.000 | 45.000 | 290.000 |
| | | | | | Трошкови осигурања | 80.000 | 84.000 | 85.000 | 249.000 |
| | | | | | Остали трошкови | | 32.000 | 22.000 | 54.000 |
| | | | 157 | 422 | Трошкови путовања | 22.000 | 100.000 | 87.000 | 209.000 |
| | | | 158 | 423 | Услуге по уговору | 895.000 | 1.789.500 | 1.155.000 | 3.839.500 |
| | | | | | Административне услуге | 30.000 | 50.000 | 11.000 | |
| | | | | | Компјутерске услуге | 70.000 | 100.000 | 40.000 | 210.000 |
| | | | | | Услуге образовања и усавршавања запослених | 300.000 | 43.500 | 140.000 | 483.500 |
| | | | | | Услуге информисања | 30.000 | 33.000 | | 63.000 |
| | | | | | Стручне услуге | 100.000 | 43.000 | 22.000 | 165.000 |
| | | | | | Репрезентација | 55.000 | 120.000 | 73.000 | 248.000 |
| | | | | | Поклони | | | | 0 |
| | | | | | Остале опште услуге | 310.000 | 1.400.000 | 869.000 | 2.579.000 |
| | | | 159 | 424 | Специјализоване услуге | 300.000 | 87.000 | 283.000 | 670.000 |
| | | | 160 | 425 | Текуће одржавање | 1.023.000 | 567.000 | 435.000 | 2.025.000 |
| | | | | | Одржавање зграда | 813.000 | 217.000 | 165.000 | 1.195.000 |
| | | | | | Одржавање опреме | 210.000 | 350.000 | 270.000 | 830.000 |
| | | | 161 | 426 | Материјал | 432.000 | 5.073.000 | 1.328.500 | 6.833.500 |
| | | | | | Канцеларијски материјал | 42.000 | 152.000 | 185.000 | 379.000 |
| | | | | | Материјал за образовање и усавршавање запослених | 130.000 | 76.000 | 119.500 | 325.500 |
| | | | | | Материјал за саобраћај - гориво | 30.000 | 270.000 | 67.000 | 367.000 |
| | | | | | Материјал за образовање, культуру и спорт | 150.000 | 100.000 | 435.000 | 685.000 |
| | | | | | Материјал за одрж. хигијене и угоститељство | 70.000 | 4.400.000 | 489.000 | 4.959.000 |
| | | | | | Материјал за посебне намене | 10.000 | 75.000 | 33.000 | 118.000 |
| | | | 162 | 431 | Употреба основних средстава | | 220.000 | | 220.000 |
| | | | 163 | 482 | Порези, обавезне таксе и казне | 30.000 | 70.000 | 33.000 | 133.000 |
| | | | 164 | 511 | Зграде и грађевински објекти | 500.000 | 100.000 | | 600.000 |
| | | | 165 | 511 | Пројекти у области предшколског образовања-НИП | | | | 0 |
| | | | 166 | 512 | Машине и опрема | 600.000 | 400.000 | 430.000 | 1.430.000 |
| | | | 167 | 515 | Нематеријална имовина | | 50.000 | 40.000 | 90.000 |
| | | | | | ИЗВОРИ ФИНАНСИРАЊА ЗА ФУНКЦИЈУ 911 | | | | |
| | | | | 01 | Приходи из буџета | 38.766.301 | 0 | 0 | 38.766.301 |
| | | | | 04 | Сопствени приходи | 0 | 9.909.500 | 0 | 9.909.500 |
| | | | | 07 | Донације од осталих нивоа власти | 0 | 0 | 16.541.756 | 16.541.756 |
| | | | | | УКУПНО ЗА ФУНКЦИЈУ 911 | 38.766.301 | 9.909.500 | 16.541.756 | 65.217.557 |

| | | | | | ИЗВОРИ ФИНАНСИРАЊА ЗА ГЛАВУ 1.9. | | | | |
|--------------|-----|-----|-----|--|---|-------------------|------------------|-------------------|-------------------|
| | | | 01 | | Приходи из буџета | 38.766.301 | 0 | 0 | 38.766.301 |
| | | | 04 | | Сопствени приходи | 0 | 9.909.500 | 0 | 9.909.500 |
| | | | 07 | | Донације од осталих нивоа власти | 0 | 0 | 16.541.756 | 16.541.756 |
| | | | | | УКУПНО ЗА ГЛАВУ 1.9. | 38.766.301 | 9.909.500 | 16.541.756 | 65.217.557 |
| 1.10. | 912 | | | | ОСНОВНО ОБРАЗОВАЊЕ | 33.778.996 | 0 | 0 | 33.778.996 |
| | | 168 | 463 | | Донације и трансфери осталим нивоима власти | 9.414.220 | 0 | 0 | 9.414.220 |
| | | | | | ОШ „Карађорђе,, - Топола | 9.414.220 | 0 | 0 | 9.414.220 |
| | | | | | Накнаде у натура | 540.000 | 0 | 0 | 540.000 |
| | | | | | Социјална давања запосленима | 25.000 | 0 | 0 | 25.000 |
| | | | | | Накнаде трошкова за запослене | 538.000 | 0 | 0 | 538.000 |
| | | | | | Награде, бонуси и остали посебни расходи | 451.000 | 0 | 0 | 451.000 |
| | | | | | Стални трошкови | 4.043.000 | 0 | 0 | 4.043.000 |
| | | | | | Трошкови путовања | 100.000 | 0 | 0 | 100.000 |
| | | | | | Услуге по уговору | 303.220 | 0 | 0 | 303.220 |
| | | | | | Специјализоване услуге | 217.000 | 0 | 0 | 217.000 |
| | | | | | Текуће поправке и одржавање | 636.000 | 0 | 0 | 636.000 |
| | | | | | Материјал | 436.000 | 0 | 0 | 436.000 |
| | | | | | Накнаде за социјалну заштиту из буџета | 407.000 | 0 | 0 | 407.000 |
| | | | | | Порези,обавезне таксе и казне | 18.000 | 0 | 0 | 18.000 |
| | | | | | Зграде и грађевински објекти | 1.600.000 | 0 | 0 | 1.600.000 |
| | | | | | Машине и опрема | 100.000 | 0 | 0 | 100.000 |
| | | 169 | 463 | | Донације и трансфери осталим нивоима власти | 5.607.904 | 0 | 0 | 5.607.904 |
| | | | | | ОШ „Милан Благојевић,, - Наталинци | 5.607.904 | 0 | 0 | 5.607.904 |
| | | | | | Накнаде у натура | 174.000 | 0 | 0 | 174.000 |
| | | | | | Социјална давања запосленима | 16.000 | 0 | 0 | 16.000 |
| | | | | | Накнаде трошкова за запослене | 924.000 | 0 | 0 | 924.000 |
| | | | | | Награде, бонуси и остали посебни расходи | 240.000 | 0 | 0 | 240.000 |
| | | | | | Стални трошкови | 1.802.000 | 0 | 0 | 1.802.000 |
| | | | | | Трошкови путовања | 22.000 | 0 | 0 | 22.000 |
| | | | | | Услуге по уговору | 162.904 | 0 | 0 | 162.904 |
| | | | | | Специјализоване услуге | 71.000 | 0 | 0 | 71.000 |
| | | | | | Текуће поправке и одржавање | 442.000 | 0 | 0 | 442.000 |
| | | | | | Материјал | 240.000 | 0 | 0 | 240.000 |
| | | | | | Накнаде за социјалну заштиту из буџета | 96.000 | 0 | 0 | 96.000 |
| | | | | | Порези,обавезне таксе и казне | 38.000 | 0 | 0 | 38.000 |
| | | | | | Зграде и грађевински објекти | 1.300.000 | 0 | 0 | 1.300.000 |
| | | | | | Машине и опрема | 80.000 | 0 | 0 | 80.000 |
| | | 170 | 463 | | Донације и трансфери осталим нивоима власти | 5.041.372 | 0 | 0 | 5.041.372 |
| | | | | | ОШ „Милутин Јеленић,, - Горња Трнава | 5.041.372 | 0 | 0 | 5.041.372 |
| | | | | | Накнаде у натура | 544.000 | 0 | 0 | 544.000 |
| | | | | | Социјална давања запосленима | 22.000 | 0 | 0 | 22.000 |
| | | | | | Накнаде трошкова за запослене | 658.000 | 0 | 0 | 658.000 |
| | | | | | Награде,бонуси и остали посебни расходи | 185.000 | 0 | 0 | 185.000 |
| | | | | | Стални трошкови | 1.466.000 | 0 | 0 | 1.466.000 |
| | | | | | Трошкови путовања | 17.000 | 0 | 0 | 17.000 |

| | | | | | | | | |
|--|--|-----|-----|--|------------------|----------|----------|------------------|
| | | | | Услуге по уговору | 202.372 | 0 | 0 | 202.372 |
| | | | | Специјализоване услуге | 54.000 | 0 | 0 | 54.000 |
| | | | | Текуће поправке и одржавање | 315.000 | 0 | 0 | 315.000 |
| | | | | Материјал | 337.000 | 0 | 0 | 337.000 |
| | | | | Накнаде за социјалну заштиту из буџета | 44.000 | 0 | 0 | 44.000 |
| | | | | Порези,обавезне таксе и казне | 17.000 | 0 | 0 | 17.000 |
| | | | | Зграде и грађевински објекти | 1.030.000 | 0 | 0 | 1.030.000 |
| | | | | Машине и опрема | 150.000 | 0 | 0 | 150.000 |
| | | 171 | 463 | Донације и трансфери осталим нивоима власти | 6.003.500 | 0 | 0 | 6.003.500 |
| | | | | ОШ „Сестре Радовић,, - Белосавци | 6.003.500 | 0 | 0 | 6.003.500 |
| | | | | Накнаде у натури | 746.500 | 0 | 0 | 746.500 |
| | | | | Социјална давања запосленима | 16.000 | 0 | 0 | 16.000 |
| | | | | Накнаде трошкова за запослене | 603.000 | 0 | 0 | 603.000 |
| | | | | Награде,бонуси и остали посебни расходи | 217.000 | 0 | 0 | 217.000 |
| | | | | Стални трошкови | 1.298.000 | 0 | 0 | 1.298.000 |
| | | | | Трошкови путовања | 24.000 | 0 | 0 | 24.000 |
| | | | | Услуге по уговору | 228.000 | 0 | 0 | 228.000 |
| | | | | Специјализоване услуге | 44.000 | 0 | 0 | 44.000 |
| | | | | Текуће поправке и одржавање | 120.000 | 0 | 0 | 120.000 |
| | | | | Материјал | 134.000 | 0 | 0 | 134.000 |
| | | | | Накнаде за социјалну заштиту из буџета | 27.000 | 0 | 0 | 27.000 |
| | | | | Порези,обавезне таксе и казне | 26.000 | 0 | 0 | 26.000 |
| | | | | Зграде и грађевински објекти | 2.320.000 | 0 | 0 | 2.320.000 |
| | | | | Машине и опрема | 200.000 | 0 | 0 | 200.000 |
| | | 172 | 463 | Донације и трансфери осталим нивоима власти | 4.712.000 | 0 | 0 | 4.712.000 |
| | | | | ОШ „Живко Томић,, - Доња Шаторња | 4.712.000 | 0 | 0 | 4.712.000 |
| | | | | Накнаде у натури | 264.000 | 0 | 0 | 264.000 |
| | | | | Социјална давања запосленима | 12.000 | 0 | 0 | 12.000 |
| | | | | Накнаде трошкова за запослене | 1.082.000 | 0 | 0 | 1.082.000 |
| | | | | Награде,бонуси и остали посебни расходи | 200.000 | 0 | 0 | 200.000 |
| | | | | Стални трошкови | 1.654.000 | 0 | 0 | 1.654.000 |
| | | | | Трошкови путовања | 37.000 | 0 | 0 | 37.000 |
| | | | | Услуге по уговору | 166.000 | 0 | 0 | 166.000 |
| | | | | Специјализоване услуге | 120.000 | 0 | 0 | 120.000 |
| | | | | Текуће поправке и одржавање | 304.000 | 0 | 0 | 304.000 |
| | | | | Материјал | 321.000 | 0 | 0 | 321.000 |
| | | | | Накнаде за социјалну заштиту из буџета | 84.000 | 0 | 0 | 84.000 |
| | | | | Порези,обавезне таксе и казне | 18.000 | 0 | 0 | 18.000 |
| | | | | Зграде и грађевински објекти | 250.000 | 0 | 0 | 250.000 |
| | | | | Машине и опрема | 200.000 | 0 | 0 | 200.000 |
| | | | | Вишегодишњи засади | 0 | 0 | 0 | 0 |
| | | 173 | 422 | Трошкови превоза | 2.500.000 | 0 | 0 | 2.500.000 |
| | | | | Путни трошкови ученика основних школа | 2.500.000 | 0 | 0 | 2.500.000 |
| | | 174 | 463 | Донације и трансфери осталим нивоима власти | 500.000 | 0 | 0 | 500.000 |
| | | | | Музичка школа „Петар Илић,, - Аранђеловац | 500.000 | 0 | 0 | 500.000 |
| | | | | Пројекти из области образовања | 0 | | | |
| | | | | ИЗВОРИ ФИНАНСИРАЊА ЗА ФУНКЦИЈУ 912 | | | | |
| | | 01 | | Приходи из буџета | 33.778.996 | 0 | 0 | 33.778.996 |

| | | | | | | | | |
|--------------|-----|-----|-----|---|-------------------|------------------|----------|-------------------|
| | | | 01 | Приходи из буџета | 0 | 0 | 0 | 0 |
| | | | | УКУПНО ЗА ФУНКЦИЈУ 912 | 33.778.996 | 0 | 0 | 33.778.996 |
| | | | | ИЗВОРИ ФИНАНСИРАЊА ЗА ГЛАВУ 1.10. | | | | |
| | | | 01 | Приходи из буџета | 33.778.996 | 0 | 0 | 33.778.996 |
| | | | | УКУПНО ЗА ГЛАВУ 1.10. | 33.778.996 | 0 | 0 | 33.778.996 |
| 1.11. | | | | СРЕДЊЕ ОБРАЗОВАЊЕ | 8.322.000 | 0 | 0 | 8.322.000 |
| | 920 | | | СРЕДЊЕ ОБРАЗОВАЊЕ | 8.322.000 | 0 | 0 | 8.322.000 |
| | | 175 | 463 | Донације и трансфери осталим нивоима власти | 8.322.000 | 0 | 0 | 8.322.000 |
| | | | | Техничка школа „Краљ Петар I., - Топола | 8.322.000 | 0 | 0 | 8.322.000 |
| | | | | Накнаде у натури | 1.100.000 | 0 | 0 | 1.100.000 |
| | | | | Социјална давања запосленима | 25.000 | 0 | 0 | 25.000 |
| | | | | Накнада за запослене | 350.000 | 0 | 0 | 350.000 |
| | | | | Награде, бонуси и остали посебни расходи | 650.000 | 0 | 0 | 650.000 |
| | | | | Стални трошкови | 2.700.000 | 0 | 0 | 2.700.000 |
| | | | | Трошкови путовања | 120.000 | 0 | 0 | 120.000 |
| | | | | Услуге по уговору | 277.000 | 0 | 0 | 277.000 |
| | | | | Специјализоване услуге | 115.000 | 0 | 0 | 115.000 |
| | | | | Текуће поправке и одржавање | 1.100.000 | 0 | 0 | 1.100.000 |
| | | | | Материјал | 1.235.000 | 0 | 0 | 1.235.000 |
| | | | | Накнаде за социјалну заштиту из буџета | 160.000 | 0 | 0 | 160.000 |
| | | | | Порези,обавезне таксе иказне | 40.000 | 0 | 0 | 40.000 |
| | | | | Зграде и грађевински објекти | 200.000 | 0 | 0 | 200.000 |
| | | | | Машине и опрема | 200.000 | 0 | 0 | 200.000 |
| | | | | Нематеријална имовина | 50.000 | 0 | 0 | 50.000 |
| | | | | ИЗВОРИ ФИНАНСИРАЊА ЗА ФУНКЦИЈУ 920 | | | | |
| | | | 01 | Приходи из буџета | 8.322.000 | 0 | 0 | 8.322.000 |
| | | | 01 | Приходи из буџета | 0 | 0 | 0 | 0 |
| | | | | УКУПНО ЗА ФУНКЦИЈУ 920 | 8.322.000 | 0 | 0 | 8.322.000 |
| | | | | ИЗВОРИ ФИНАНСИРАЊА ЗА ГЛАВУ 1.11. | | | | |
| | | | 01 | Приходи из буџета | 8.322.000 | 0 | 0 | 8.322.000 |
| | | | 01 | Приходи из буџета | 0 | 0 | 0 | 0 |
| | | | | УКУПНО ЗА ГЛАВУ 1.11. | 8.322.000 | 0 | 0 | 8.322.000 |
| 1.12. | | | | ЗДРАВСТВО | 2.000.000 | 0 | 0 | 2.000.000 |
| | 760 | | | ЗДРАВСТВО НЕКВАЛИФИКОВАНО НА ДРУГОМ МЕСТУ | 2.000.000 | 0 | 0 | 2.000.000 |
| | | 176 | 463 | Донације и трансфери осталим нивоима власти | 2.000.000 | 0 | 0 | 2.000.000 |
| | | | | Дом здравља „Свети Ђорђе,, - Топола | 300.000 | 0 | 0 | 300.000 |
| | | | | Апотекарска установа | 0 | 0 | 0 | 0 |
| | | | | Пројекти у области здравства - Дом здравља Топола | 1.700.000 | 0 | 0 | 1.700.000 |
| | | | | ИЗВОРИ ФИНАНСИРАЊА ЗА ФУНКЦИЈУ 760 | | | | |
| | | | 01 | Приходи из буџета | 2.000.000 | 0 | 0 | 2.000.000 |
| | | | 01 | Приходи из буџета | 0 | 0 | 0 | 0 |
| | | | | УКУПНО ЗА ФУНКЦИЈУ 760 | 2.000.000 | 0 | 0 | 2.000.000 |
| | | | | ИЗВОРИ ФИНАНСИРАЊА ЗА ГЛАВУ 1.12. | 2.000.000 | 0 | 0 | 2.000.000 |
| | | | 01 | Приходи из буџета | 2.000.000 | 0 | 0 | 2.000.000 |
| | | | 01 | Приходи из буџета | 0 | 0 | 0 | 0 |
| | | | | УКУПНО ЗА ГЛАВУ 1.12. | 2.000.000 | 0 | 0 | 2.000.000 |
| 1.13. | | | | ТУРИЗАМ | 16.164.559 | 1.270.415 | 0 | 17.434.974 |
| | 473 | | | Туристичка организација „Опленац,, - Топола | 6.164.559 | 1.270.415 | 0 | 7.434.974 |
| | | 177 | 411 | Плате, додаци и накнаде запослених | 2.533.410 | 92.089 | 0 | 2.625.499 |

| | | | | | | | | | |
|--|--|--|-----|-----|--|-------------------|------------------|----------|-------------------|
| | | | 178 | 412 | Социјални доприноси на терет послодавца | 504.149 | 18.326 | 0 | 522.475 |
| | | | 179 | 413 | Накнаде у натури | 0 | 0 | 0 | 0 |
| | | | 180 | 414 | Социјална давања запосленима | 0 | 0 | 0 | 0 |
| | | | | | Отпремнине | 0 | 0 | | 0 |
| | | | 181 | 416 | Награде, бонуси и остали посебни расходи | 0 | 0 | 0 | 0 |
| | | | 182 | 421 | Стални трошкови | 632.000 | 110.000 | 0 | 742.000 |
| | | | | | Трошкови платног промета | 50.000 | 50.000 | 0 | 100.000 |
| | | | | | Енергетске услуге | 120.000 | 0 | 0 | 120.000 |
| | | | | | Комуналне услуге | 20.000 | 0 | 0 | 20.000 |
| | | | | | Услуге комуникација | 67.000 | 60.000 | 0 | 127.000 |
| | | | | | Трошкови осигурања | 0 | | 0 | 0 |
| | | | | | Закуп имовине и опреме | 375.000 | | 0 | 375.000 |
| | | | 183 | 422 | Трошкови путовања | 165.000 | 60.000 | 0 | 225.000 |
| | | | 184 | 423 | Услуге по уговору | 1.755.000 | 500.000 | 0 | 2.255.000 |
| | | | | | Административне услуге | 5.000 | 20.000 | 0 | 25.000 |
| | | | | | Компјутерске услуге | 50.000 | 30.000 | 0 | 80.000 |
| | | | | | Услуге образовања и усавршавање запослених | 250.000 | 0 | 0 | 250.000 |
| | | | | | Услуге информисања | 400.000 | 0 | 0 | 400.000 |
| | | | | | Стручне услуге | 950.000 | 350.000 | | 1.300.000 |
| | | | | | Репрезентација | 100.000 | 100.000 | 0 | 200.000 |
| | | | | | Поклони | 0 | | 0 | 0 |
| | | | | | Остале опште услуге | 0 | 0 | 0 | 0 |
| | | | 185 | 424 | Специјализоване услуге | 0 | 0 | 0 | 0 |
| | | | | | Остале специјализоване услуге | 0 | 0 | 0 | 0 |
| | | | 186 | 425 | Текуће поправке и одржавање | 60.000 | | 0 | 60.000 |
| | | | 187 | 426 | Материјал | 65.000 | 90.000 | 0 | 155.000 |
| | | | | | Канцеларијски материјал | 50.000 | 50.000 | 0 | 100.000 |
| | | | | | Материјал за одржавање хигијене | 15.000 | 40.000 | 0 | 55.000 |
| | | | 188 | 431 | Употреба основних средстава | 0 | 0 | 0 | 0 |
| | | | 189 | 482 | Порези, обавезне таксе и казне | | | 0 | 0 |
| | | | 190 | 511 | Зграде и грејевински објекти | 450.000 | 0 | 0 | 450.000 |
| | | | 191 | 512 | Машине и опрема | 0 | 0 | 0 | 0 |
| | | | 192 | 523 | Залихе робе за даљу продају | 0 | 400.000 | | 400.000 |
| | | | | | Културно туристичка манифестација "Опленачка берба" | 10.000.000 | 0 | 0 | 10.000.000 |
| | | | 193 | 421 | Стални трошкови | 150.000 | 0 | 0 | 150.000 |
| | | | 194 | 423 | Услуге по уговору | 5.250.000 | 0 | 0 | 5.250.000 |
| | | | 195 | 424 | Специјализоване услуге | 4.200.000 | 0 | 0 | 4.200.000 |
| | | | 196 | 425 | Текуће поправке и одржавање | 50.000 | 0 | 0 | 50.000 |
| | | | 197 | 426 | Материјал | 150.000 | 0 | 0 | 150.000 |
| | | | 198 | 512 | Машине и опрема | 200.000 | 0 | 0 | 200.000 |
| | | | | | ИЗВОРИ ФИНАНСИРАЊА ЗА ФУНКЦИЈУ 473 | | | | |
| | | | | 01 | Приходи из буџета | 16.164.559 | 0 | 0 | 16.164.559 |
| | | | | 04 | Сопствени приходи | 0 | 1.270.415 | 0 | 1.270.415 |
| | | | | 07 | Донације од осталих нивоа власти | | | 0 | |
| | | | | | УКУПНО ЗА ФУНКЦИЈУ 473 | 16.164.559 | 1.270.415 | 0 | 17.434.974 |
| | | | | | ИЗВОРИ ФИНАНСИРАЊА ЗА ГЛАВУ 1.13. И 1.14 | 16.164.559 | 1.270.415 | 0 | 17.434.974 |
| | | | | 01 | Приходи из буџета | 16.164.559 | 0 | 0 | 16.164.559 |
| | | | | 04 | Сопствени приходи | 0 | 1.270.415 | 0 | 1.270.415 |
| | | | | 07 | Донације од осталих нивоа власти | | | 0 | |
| | | | | | УКУПНО ЗА ГЛАВУ 1.13. и 1.14 | 16.164.559 | 1.270.415 | 0 | 17.434.974 |

| | | | | | | | | |
|----------|--------------|------------|-----|---|--------------------|-------------------|-------------------|--------------------|
| | 1.14. | | | СРЕДСТВА ЗА РЕВИТАЛИЗАЦИЈУ СЕЛА | 9.500.000 | 0 | 0 | 9.500.000 |
| | | 421 | | ПОЉОПРИВРЕДА | 9.500.000 | 0 | 0 | 9.500.000 |
| | | | 199 | 424 Специјализоване услуге | 3.000.000 | 0 | 0 | 3.000.000 |
| | | | | Агенција за рурални развој општине Топола | 3.000.000 | 0 | 0 | 3.000.000 |
| | | | 200 | 451 Субвенције јавним нефинансијским предузећима и организацијама | 6.500.000 | 0 | 0 | 6.500.000 |
| | | | | ИЗВОРИ ФИНАНСИРАЊА ЗА ФУНКЦИЈУ 421 | | | | |
| | | | | 01 Приходи из буџета | 9.500.000 | 0 | 0 | 9.500.000 |
| | | | | 01 Приходи из буџета | 0 | 0 | 0 | 0 |
| | | | | УКУПНО ЗА ФУНКЦИЈУ 421 | 9.500.000 | 0 | 0 | 9.500.000 |
| | | | | ИЗВОРИ ФИНАНСИРАЊА ЗА ГЛАВУ 1.14. | | | | 0 |
| | | | | 01 Приходи из буџета | 9.500.000 | 0 | 0 | 9.500.000 |
| | | | | 01 Приходи из буџета | 0 | 0 | 0 | 0 |
| | | | | УКУПНО ЗА ГЛАВУ 1.14. | 9.500.000 | 0 | 0 | 9.500.000 |
| | | | | ИЗВОРИ ФИНАНСИРАЊА ЗА РАЗДЕО 3 | | | | |
| | | | | 01 Приходи из буџета | 497.764.775 | 0 | 0 | 497.764.775 |
| | | | | 01 Приходи из буџета- део наменских средстава - еко фонд | 5.100.000 | 0 | 0 | 5.100.000 |
| | | | | 04 Сопствени приходи буџетских корисника | 0 | 13.033.160 | 0 | 13.033.160 |
| | | | | 01 Приходи из буџета - задуживање за пројекте | 0 | 0 | 0 | 0 |
| | | | | 01 Приходи из буџета - по програму саобраћај | 2.000.000 | 0 | 0 | 2.000.000 |
| | | | | 07 Донације од осталих нивоа власти | 0 | 0 | 17.276.756 | 17.276.756 |
| | | | | УКУПНО ЗА РАЗДЕО 3 | 504.864.775 | 13.033.160 | 17.276.756 | 535.174.691 |
| 4 | 1.1. | | | ОПШТИНСКИ ЈАВНИ ПРАВОБРАНИЛАЦ | | | | |
| | | 330 | | СУДОВИ | 2.244.000 | 0 | 0 | 2.244.000 |
| | | | 201 | 411 Плате, додаци и накнаде запослених | 1.600.000 | 0 | 0 | 1.600.000 |
| | | | 202 | 412 Социјални доприноси на терет запослених | 287.000 | 0 | 0 | 287.000 |
| | | | 203 | 413 Накнаде у натури | 10.000 | 0 | 0 | 10.000 |
| | | | 204 | 414 Социјална давања запосленима | 20.000 | 0 | 0 | 20.000 |
| | | | | Исплата накнада за време одсуствовања са посла | 20.000 | 0 | 0 | 20.000 |
| | | | | 205 415 Накнада трошкова за запослене | 50.000 | 0 | 0 | 50.000 |
| | | | | 206 416 Награда запосленима и остали посебни расходи | 0 | 0 | 0 | 0 |
| | | | | 207 421 Стални трошкови | 12.000 | 0 | 0 | 12.000 |
| | | | | Услуге комуникација | 12.000 | 0 | 0 | 12.000 |
| | | | | 208 422 Трошкови путовања | 30.000 | 0 | 0 | 30.000 |
| | | | | 209 423 Услуге по уговору | 20.000 | 0 | 0 | 20.000 |
| | | | | 210 426 Материјал | 165.000 | 0 | 0 | 165.000 |
| | | | | Канцеларијски материјал | 30.000 | | | |
| | | | | Стручна литература | 80.000 | 0 | 0 | 80.000 |
| | | | | Материјал за саобраћај - гориво | 50.000 | | | |
| | | | | Материјал за посебне намене | 5.000 | | | |
| | | | | 211 512 Машине и опрема | 50.000 | 0 | 0 | 50.000 |
| | | | | ИЗВОРИ ФИНАНСИРАЊА ЗА ФУНКЦИЈУ 330 | | | | 0 |
| | | | | 01 Приходи из буџета | 2.244.000 | 0 | 0 | 2.244.000 |
| | | | | УКУПНО ЗА ФУНКЦИЈУ 330 | 2.244.000 | 0 | 0 | 2.244.000 |
| | | | | ИЗВОРИ ФИНАНСИРАЊА ЗА РАЗДЕО 4. | | | | 0 |
| | | | | 01 Приходи из буџета | 2.244.000 | 0 | 0 | 2.244.000 |
| | | | | УКУПНО ЗА РАЗДЕО 4. | 2.244.000 | 0 | 0 | 2.244.000 |
| | | | | УКУПНО РАЗДЕО 1+2+3+4 | 527.956.775 | 13.033.160 | 17.276.756 | 558.266.691 |

III ИЗВРШАВАЊЕ БУЏЕТА

Члан 6.

У складу са упуством за припрему одлуке о буџету локалне власти за 2014. и пројекцијама за 2015. и 2016. годину, које је донео министар надлежан за послове финансија на основу члана 36а Закона о буџетском систему („Службени гласник РС“, бр.54/2009, 73/2010, 101/2010, 101/2011, 93/2012, 62/2013 и 63/2014), и Закона о одређивању максималног броја запослених у локалној администрацији („Службени гласник РС“ број 104/2009), број запослених код корисника буџета не може прећи максималан број запослених на неодређено и одређено време, и то:

-104.....запослених у локалној администрацији на неодређено време;
-10.....запослених у локалној администрацији на одређено време,
-45.....запослених у предшколским установама на неодређено време;
-8.....запослених у предшколским установама на одређено време.
-7.....запослених у јавним предузећима на неодређено време;
-1.....запослених у јавним предузећима на одређено време;

У овој Одлуци о буџету средства за плате су планирана у складу са упутством Министарства финансија и привреде и недовољне су за наведен број запослених у вези чега ће се надлежни органи Општине Топола накнадно обратити Министарству финансија и привреде ради добијања сагласности за планирање додатних средстава за ове намене.

Члан 7.

За извршавање ове одлуке одговоран је Председник општине.

Наредбодавац за извршење буџета је Председник општине.

Председник општине подноси извештај Скупштини општине о реализацији Одлуке о буџету и коришћењу сталне и текуће буџетске резерве.

Члан 8.

Наредбодавац директних и индиректних корисника буџетских средстава је функционер (руководилац), односно лице које је одговорно за управљање средствима, преузимање обавеза, издавање налога за плаћање који се извршавају из средстава органа, као и за издавање налога за уплату средстава која припадају буџету.

Члан 9.

За законито и наменско коришћење средстава распоређених овом Одлуком, поред функционера односно руководиоца директних и индиректних корисника буџетских средстава, одговоран је руководилац одељења за буџет, трезор и друштвене делатности Општинске управе.

Члан 10.

Орган управе надлежан за финансије обавезан је да редовно прати извршење буџета и најмање два пута годишње информиса председника Општине (Општинско веће), а обавезно у року од петнаест дана по истеку шестомесечног, односно деветомесечног периода.

У року од петнаест дана по подношењу извештаја из става 1. овог члана, председник Општине (Општинско веће) усваја и доставља извештај Скупштини општине.

Извештај садржи и одступања између усвојеног буџета и извршења и образложење великих одступања.

Члан 11.

Одлуку - Решење о промени апропријације у складу са чланом 61. Закона о буџетском систему доноси председник општине или Општинско веће.

Одлуку о коришћењу текуће буџетске резерве и сталне буџетске резерве на предлог локалног органа управе надлежног за финансије до 50.000,00 динара доноси председник Општине а преко тог износа Општинско веће. Уколико се процени хитност на износ изнад 50.000,00 динара, Одлуку - Решење може донети председник Општине а исту верификовати на Општинском већу.

Члан 12.

Општинско веће одговорно је за спровођење фискалне политике и управљање јавном имовином, приходима и примањима и расходима и издацима на начин који је у складу са Законом о буџетском систему.

Овлашћује се председник општине да у складу са чланом 27ж Закона о буџетском систему, може поднети захтев Министарству финансија за одобрење фискалног дефицита изнад утврђеног дефицита од 10%, уколико је резултат реализације јавних инвестиција.

Члан 13.

Новчана средства буџета Општине, директних и индиректних корисника тог буџета, као и других корисника јавних средстава који су укључени у консолидовани рачун трезора општине, воде се и депонују на консолидованом рачуну трезора.

Члан 14.

Обавезе које преузимају директни и индиректни корисници буџетских средстава морају одговарати апропријацији која им је за ту намену овом Одлуком одобрена.

Изузетно корисници из става 1. овог члана, у складу са чланом 54. Закона о буџетском систему, могу преузети обавезе по уговору који се односи на капиталне издатке и захтева плаћање у више година, на основу предлога органа надлежног за послове финансија, уз сагласност општинског већа, а највише до износа исказаних у плану капиталних издатака из члана 4. ове одлуке.

Корисник буџетских средстава, који одређени расход извршава из средстава буџета и из другог прихода, обавезан је да измирење тог расхода прво врши из прихода из других извора.

Обавезе преузете у 2013. години у складу са одобреним апропријацијама у тој години а не извршене у току 2013. године, преносе се у 2014. годину и имају статус преузетих обавеза и извршавају се на терет одобрених апропријација овом Одлуком.

Члан 15.

Преузете обавезе и све финансијске обавезе морају бити извршене искључиво на принципу готовинске основе са консолидованог рачуна трезора, осим ако је законом, односно актом Владе предвиђен другачији метод.

Члан 16.

Корисници буџетских средстава преузимају обавезе само на основу писаног уговора или другог правног акта, уколико законом није друкчије прописано.

Плаћање из буџета неће се извршити уколико нису поштоване процедуре утврђене чланом 56. став 3. Закона о буџетском систему.

Члан 17.

Корисници буџетских средстава приликом додељивања уговора о набавци добара, пружању услуга или извођењу грађевинских радова, морају да поступе у складу са Законом о јавним набавкама ("Службени гласник РС", број 124/2012).

Јавна набавка мале вредности, у смислу прописа о јавним набавкама сматра се набавка истоврсних добара, услуга или радова чија је укупна процењена вредност на годишњем нивоу нижа од 3.000.000 динара.

Члан 18.

Обавезе према корисницима буџетских средстава извршавају се сразмерно оствареним примањима буџета.

Ако се у току године примања смање, издаци буџета извршаваће се по приоритетима, и то: обавезе утврђене законским прописима на постојећем нивоу и минимални стални трошкови неопходни за несметано функционисање корисника буџетских средстава.

Члан 19.

Корисници буџетских средстава дужни су да преузете обавезе измире у року утврђеном законом који регулише рокове измирења новчаних обавеза у комерцијалним трансакцијама.

Приоритет у извршавању расхода за робе и услуге корисника буџетских средстава имају расходи за сталне трошкове, трошкове текућих поправки и одржавања и материјал.

Корисници буџетских средстава су дужни да поштују приоритете у извршавању расхода и издатака из става 1. и 2. овог члана и да доставе месечне извештаје надлежном органу Општинске управе о доспелим а неизмиреним обавезама и да на основу истих утврде приоритете за плаћање.

Члан 20.

Средства распоређена за финансирање расхода и издатака корисника буџета, преносе се на основу њиховог захтева и у складу са одобреним квотама у месечним плановима буџета.

Уз захтев, корисници су дужни да доставе комплетну документацију за плаћање (копије).

Члан 21.

Средства сталне буџетске резерве су планирана у износу од 1.552.375 динара што износи 0,30% у односу на укупне текуће приходе и примања од продаје нефинансијске имовине за 2014. год. и могу се кристити у складу са чланом 70. Закона о буџетском систему („Службени гласник РС“, број 54/2009, 73/2010, 101/2010, 101/2011, 93/2012, 62/2013 и 63/2013).

Средства текуће буџетске резерве су планирана у износу од 6.000.000 динара што износи 1,16% у односу на укупне текуће приходе и примања од продаје нефинансијске имовине за 2014. годину.

Члан 22.

Новчана средства на консолидованом рачуну трезора могу се инвестирати у 2014. години само у складу са чланом 10. Закона о буџетском систему, при чему су, у складу са истим чланом Закона, председник општине, односно лице које он овласти, одговоран за ефикасност и сигурност тог инвестирања.

Члан 23.

Уколико се стекну услови за рационализацију потрошње планиране овом Одлуком, Општинско веће донеће програм рационализације којим ће обухватити кориснике јавних средстава, укључујући и одређене критеријуме за извршење тог програма, и о томе обавестити Скупштину општине.

Корисник буџетских средстава, уколико су испуњени законски услови у погледу максималног броја запослених, може засновати радни однос са новим лицима до краја 2014. године само уз предходну сагласност председника општине.

Члан 24.

Директни и индиректни корисници буџетских средстава у 2014. години обрачунату исправку вредности нефинансијске имовине исказују на терет капитала, односно не исказују расход амортизације и употребе средстава за рад.

Члан 25.

Директни и индиректни корисници буџетских средстава који користе пословни простор и покретне ствари којим управљају други корисници јавних средстава локалног буџета, не плаћају закуп у 2014, осим сталних трошкова неопходних за обављање делатности.

Члан 26.

За финансирање дефицита текуће ликвидности, који може да настане услед неуравнотежености кретања у приходима и расходима буџета, председник општине може се задужити у складу са одредбама члана 35. Закона о јавном дугу („Службени гласник РС“, број 61/2005, 78/2011, 107/2009 и 78/2011).

Члан 27.

Корисници буџетских средстава пренеће на рачун извршења буџета до 31. децембра 2013. године, средства која нису утрошена за финансирање расхода у 2013. години, која су овим корисницима пренета у складу са Одлуком о буџету општине Топола за 2013. годину, осим ако за ова средства није утврђена намена за покриће расхода који ће се реализовати у наредној години.

Члан 28.

Изузетно, у случају да се буџету општине Топола из другог буџета (Републике, Покрајине, друге општине) одреде актом наменска трансферна средства, укључујући и наменска трансферна средства за надокнаду штета услед елементарних непогода, ако и у случају уговарања донације, чији износи нису могли бити познати у поступку доношења ове одлуке, орган управе надлежан за финансије на основу тог акта отвара одговарајуће апропријације за извршење расхода по том основу, у складу са чланом 5. Закона о буџетском систему.

На предлог органа надлежног за финансије председник Општине или Општинско веће доноси решење о промени обима буџета.

Члан 29.

Плаћање са консолидованог рачуна трезора за реализацију обавеза других корисника јавних средстава у смислу Закона о буџетском систему који су укључени у систем консолидованог рачуна трезора неће се вршити уколико корисници нису добили сагласност на финансијски план на начин прописан законом, односно актом Скупштине општине и уколико тај план нису доставили Управи за трезор.

Члан 30.

У буџетској 2014. години неће се вршити обрачун и исплата божићних, годишњих и других врста накнада о бонуса предвиђених посебним и појединачним колективним уговорима, за директне и индиректне кориснике средстава буџета, осим јубиларних награда за запослене које су то право стекли у 2014. години.

Члан 31.

Корисник буџетских средстава, који одређени расход и издатак извршава из других извора прихода и примања, који нису општи приход буџета (извор 01- Приходи из буџета), обавезе може преузимати само до нивоа остварења тих прихода или примања, уколико је ниво остварених прихода и примања мањи од одобрених апропријација.

Члан 32.

Ову Одлуку објавити у Службеном гласнику општине Тополе и доставити Министарству надлежном за послове финансија.

Члан 33.

Ова Одлука ступа на снагу осмог дана од дана објављивања у „Службеном гласнику СО Топола”, а примењиваће се од 1. јануара 2014. године.

СКУПШТИНА ОПШТИНЕ ТОПОЛА

Број: 020-396/2013-05-I

Дана: 17.12.2013. године

ПРЕДСЕДНИК СО-е,
Гаврило Николић, с.р.

На основу члана 43. Закона о буџетском систему („Службени гласник РС”, број 54/2009, 73/2010, 101/2010, 101/2011, 93/2012, 62/2013, 63/2013 и 108/2013) члана 32. Закона о локалној самоуправи („Службени гласник РС”, број 129/2007) и члана 29. и 108. Статута општине Топола („Службени гласник СО Топола”, број 11/2008 и 6/2013),

Скупштина општине Топола на седници одржаној дана 11.04.2014. године донела је

О Д Л У К У
О ПРВОЈ ИЗМЕНИ И ДОПУНИ
ОДЛУКЕ О БУЏЕТУ ОПШТИНЕ ТОПОЛА ЗА 2014. ГОДИНУ

I ОПШТИ ДЕО

Приходи и примања, расходи и издаци буџета општине Топола за 2014. годину (у даљем тексту: буџет), састоје се од:

у динарима

| | |
|---|--------------------|
| А. РАЧУН ПРИХОДА И ПРИМАЊА, РАСХОДА И ИЗДАТАКА | |
| 3. Укупни приходи и примања од продаје нефинансијске имовине | 545.875.325 |
| 1.1 ТЕКУЋИ ПРИХОДИ | 545.875.325 |
| - буџетска средства | 492.956.775 |
| - сопствени приходи | 12.715.370 |
| - остали извори | 40.203.180 |
| 1.2 ПРИМАЊА ОД ПРОДАЈЕ НЕФИНАНСИЈСКЕ ИМОВИНЕ | / |
| 4. Укупни расходи и издаци за набавку нефинансијске имовине | 580.232.406 |
| 4.1. ТЕКУЋИ РАСХОДИ у чему: | 495.851.806 |
| - текући буџетски расходи | 445.499.331 |
| - расходи из сопствених прихода | 11.913.160 |
| - остали извори | 38.439.315 |
| 4.2. ИЗДАЦИ ЗА НАБАВКУ НЕФИНАНСИЈСКЕ ИМОВИНЕ | 84.380.600 |
| - текући буџетски издаци | 81.430.600 |
| - издаци из сопствених прихода | 1.120.000 |
| - остали извори | 1.830.000 |
| БУЏЕТСКИ СУФИЦИТ/ДЕФИЦИТ (кл.7+кл.8) – (кл.4+кл.5) | -34.357.081 |
| Издаци за набавку финансијске имовине | / |
| Примања од продаје нефинансијске имовине | / |
| УКУПАН ФИСКАЛНИ СУФИЦИТ/ДЕФИЦИТ | -34.357.081 |
| Б. РАЧУН ФИНАНСИРАЊА | |
| Примања од продаје финансијске имовине | / |
| Примања од задуживања | 20.000.000 |
| Неуtroшена средства из предходних година | 18.957.081 |
| Издаци за отплату главнице дуга | 4.600.000 |
| НЕТО ФИНАНСИРАЊЕ | 34.357.081 |

Приходи и примања, расходи и издаци буџета утврђени су у следећим износима:

| Опис | Шифра економске класификације | Средства из буџета |
|--|-------------------------------|--------------------|
| 1 | 2 | 3 |
| УКУПНИ ПРИХОДИ И ПРИМАЊА ОД ПРОДАЈЕ НЕФИНАНСИЈСКЕ ИМОВИНЕ | | 545.875.325 |
| 1. Порески приходи | 71 | 226.000.000 |
| 1.1. Порез на доходак, добит и капиталне добитке (осим самодоприноса) | 711 | 159.000.000 |
| 1.2. Самодопринос | 711180 | 750.000 |
| 1.3. Порез на имовину | 713 | 39.500.000 |
| 1.4. Остали порески приходи | 714+716 | 26.750.000 |
| 2. Непорески приходи (осим накнада које се користе преко Буџетског фонда), у чему: | 74 | 80.245.370 |
| - поједине врсте прихода са одређеном наменом (наменски приходи) | | |
| 3. Донације | 731+732 | 22.020.559 |
| 4. Трансфери | 733 | 215.109.396 |
| 5. Примања од продаје нефинансијске имовине | 8 | 2.500.000 |
| УКУПНИ РАСХОДИ И ИЗДАЦИ ЗА НАБАВКУ НЕФИНАНСИЈСКЕ И ФИНАНСИЈСКЕ ИМОВИНЕ | | 584.832.406 |
| 1. Текући расходи | 4 | 446.415.523 |
| 1.1. Расходи за запослене | 41 | 127.445.320 |
| 1.2. Коришћење роба и услуга | 42 | 243.176.959 |
| 1.3. Отплата камата | 44 | 1.000.000 |
| 1.4. Субвенције | 45 | 32.500.000 |
| 1.5. Социјална заштита из буџета | 47 | 17.748.000 |
| 1.6. Остали расходи у чему: - средства резерви | 48+49 | 24.545.244 |
| 2. Трансфери | 463+465 | 49.436.283 |
| 3. Издаци за набавку нефинансијске имовине | 5 | 84.380.600 |
| 4. Издаци за набавку финансијске имовине (осим 6211) | 62 | / |
| ПРИМАЊА ОД ПРОДАЈЕ ФИНАНСИЈСКЕ ИМОВИНЕ И ЗАДУЖИВАЊА | | |
| 1. Примања по основу отплате кредита и продаје финансијске имовине | 92 | / |
| 2. Задуживање | 91 | 20.000.000 |
| 2.1. Задуживање код домаћих кредитора | 911 | / |
| 2.2. Задуживање код страних кредитора | 912 | / |
| ОТПЛАТА ДУГА И НАБАВКА ФИНАНСИЈСКЕ ИМОВИНЕ | | |
| 3. Отплата дуга | 61 | 4.600.000 |
| 3.1. Отплата дуга домаћим кредиторима | 611 | 4.600.000 |
| 3.2. Отплата дуга страним кредиторима | 612 | / |
| 3.3. Отплата дуга по гаранцијама | 613 | / |
| 4. Набавка финансијске имовине | 6211 | / |

| | | |
|--|---|------------|
| НЕРАСПОРЕЂЕНИ ВИШАК ПРИХОДА ИЗ РАНИЈИХ ГОДИНА (класа 3, извор финансирања 13) | 3 | 18.957.081 |
|--|---|------------|

| | | |
|--|---|---|
| НЕУТРОШЕНА СРЕДСТВА ОД ПРИВАТИЗАЦИЈЕ ИЗ ПРЕТХОДНИХ ГОДИНА (класа 3, извор финансирања 14) | 3 | 0 |
|--|---|---|

Планирана средства резерви износе 6.494.244 динара од чега текућа буџетска резерва износи 5.000.000 и стална буџетска резерва 1.494.244 динара.

Члан 2.

Укупан буџетски дефицит у износу од 34.357.081 динара покриће из нето финансирања као позитивне разлике између неутрошених средстава из предходних година у износу од 18.957.081 динара, примања од задуживања у износу од 20.000.000 динара и издатака за отплату главнице дуга у износу од 4.600.000 динара.

Члан 3.

Општина Топола планира у 2014. години средства из развојне помоћи Европске уније:

- За спровођење пројекта „Помоћ у кући старима на подручју општина Топола, Аранђеловац и См. Паланка“ у износу од 136.835 еура, односно 15.858.000 динара од чега средства донатора износе 15.288.000 динара и учешће општине Топола износи 570.000 динара. Носилац овог пројекта је Општина Топола а партнери су општина Аранђеловац и Смедеревска Паланка чије је учешће утврђено посебним актом.
- За спровођење пројекта - Помоћ избеглим и расељеним лицима у побољшању услова становања кроз доделу грађевинског материјала и помоћ у економском оснаживању кроз отпочињање делатности у износу 62.427 еура, односно 7.225.066 динара од чега средства донатора износе 6.502.559 динара и учешће општине Топола је 722.507 динара.
- За спровођење пројекта „Добро управљање имовином као предуслов локалног економског развоја“ у износу од 10.800 еура, односно 1.260.000 динара. Пројекат је регионалног карактера, тако да се на Тополу односи 30.057 еура, од чега ће на рачун извршења буџета бити уплаћено 1.260.000 динара а остатак ће бити директна плаћања од стране носиоца пројекта.

Члан 4.

Планирани капитални издаци буџетских корисника за 2014, 2015 и 2016. годину исказују се у следећем прегледу:

| Ек. Клас. | Ред. број | Опис | Износ у динарима | | |
|-----------|-----------|---|-------------------|-------------------|------------------|
| | | | 2014 | 2015 | 2016 |
| 1 | 2 | 3 | 4 | 5 | 6 |
| | | А.КАПИТАЛНИ ПРОЈЕКТИ И ИЗДАЦИ | | | |
| 511 | | Зграде и грађевински објекти | | | |
| | 1. | Реконструкција општинских путева | 5.000.000 | / | / |
| | 2. | Израда пројектно-тех. докум. за путеве и улице и стручни надзор | 1.130.000 | / | / |
| | 3. | Замена столарије на згради Општинске управе | 300.000 | / | / |
| | 5. | Реконструкција атарских путева у Месним заједницама | 1.280.000 | / | / |
| | 6. | Завршетак радова на згради капеле селу Крћевац | 500.000 | | |
| | 7. | Санација куће „Радоја Домановић“ у Овсишту | 1.100.000 | / | / |
| | 8. | Постављање настрешнице на згради Библиотеке у Тополи | 60.000 | / | / |
| | 9. | Санација крова и степеништа на згради Културног центра у Тополи | 200.000 | / | / |
| | 10. | Реконструкција фудбалског терена ФК „Карађорђе“ у Тополи (IV фаза) | 1.500.000 | / | / |
| | 11. | Уређивање балон сале на фудбалском терену ФК „Карађорђе“ у Тополи (расвета) | 1.500.000 | / | / |
| | 12. | Учешће за изградњу куће спорта у Тополи | 500.000 | / | / |
| | 13. | Уређење пешачких стаза са изградњом рампе за инвалидна лица у ПУ „Софија Ристић“ Топола | 500.000 | / | / |
| | 14. | Израда пројектно техн. док. за визиторски центар у Тополи | 450.000 | / | / |
| | 15. | Капитални пројекти за водовод на територији општине | 22.000.000 | / | / |
| | 16. | Инвестициони пројекти за фекалну канализац. | 26.000.000 | / | / |
| | 17. | Реконструкција путева и улица на територији општине Топола | | 28.040.000 | 8.200.000 |
| | 18. | Грађевински радови на Дому културе у МЗ.Шаторња | 868.600 | / | / |
| | | УКУПНО: | 62.888.600 | 28.040.000 | 8.200.000 |
| | | Б. ОСТАЛИ КАПИТАЛНИ ИЗДАЦИ | | | |
| 512 | | Машине и опрема | | | |
| | 1. | Опрема за саобраћај | 2.500.000 | / | / |
| | 2. | Административна опрема | 590.000 | | |
| | 3. | Остала опрема | 1.730.000 | | |
| | | УКУПНО: | 4.820.000 | / | / |
| | | В.КАПИТАЛНЕ СУБВЕНЦИЈЕ | | | |
| 451 | | Капиталне субвенције јавним нефинансијским предузећима и организацијама | | | |
| | 1. | ЈКСП „Топола“ за отплату инвестиционих кредита за опрему | 6.000.000 | / | / |
| | 2. | ЈКСП „Топола“ преузете обавезе за изградњу водоводних система | 2.000.000 | / | / |
| | | УКУПНО: | 8.000.000 | / | / |
| | | Г.КАПИТАЛНИ ТРАНСФЕРИ ОСТАЛИМ НИВОИМА ВЛАСТИ | | | |
| 463 | | Капитални трансфери другим нивоима власти | | | |
| | 1. | Израда столарије и санација канализационе мреже у ОШ „Карађорђе“ у Тополи | 1.600.000 | / | / |
| | 2. | Реконструкција крова и изградња мокрог чвора у ОШ „Милан Благојевић“ Наталинци | 1.300.000 | / | / |
| | 3. | Реконструкција школе у ОШ „Милутин Јеленић“ Д.Транава –одењење у Светлићу | 600.000 | / | / |
| | 4. | Изградња мокрог чвора у ОШ „Милутин Јеленић“ Д.Транава | 280.000 | | |
| | 5. | Израда главног пројекта за физкултурну салу у ОШ „Милутин Јеленић“ Д.Транава | 150.000 | / | / |
| | 6. | Реконструкција таванице, крова и санитарног чвора у ОШ „С.Радовић“ Белосавци | 2.200.000 | | |

| | | | | |
|-----|---|------------------|---|---|
| 7. | Изградња мокрог чвора у ОШ „Живко Томић“ у Д.Шаторњи, одељење у Пласковцу | 44.000 | | |
| 8. | Постављање гробомрана у ОШ „С.Радовић“ Белосавци, одељење у Маскару | 120.000 | | |
| 9. | Санација кухиње у у ОШ „Живко Томић“ у Д. Шаторњи | 206.000 | / | / |
| 10. | Санација крова на школској економији СШ „Краљ Петар I“ Топола | 200.000 | | |
| | УКУПНО : | 6.700.000 | / | / |

II ПОСЕБАН ДЕО

Члан 5.

Укупни расходи и издаци, укључујући расходе за отплату главнице дуга у износу од **584.832.406** динара, финансирани из свих извора финансирања, распоређују се по корисницима и врстама издатака, и то:

Табела 1. СТРУКТУРА ПРИХОДА

1. ПРИХОДИ

| Екон. клас. група konta | ПРИХОДИ | Средства из буџета | Средства из буџета -I | % | Средства из сопствених извора | Средства из осталих извора | Укупно |
|-------------------------|---|--------------------|-----------------------|------------|-------------------------------|----------------------------|--------------------|
| 1 | 2 | 3 | 4 | 5 | 6 | 7 | 8 |
| 7111 | Порез на дох.добит и капит.доб. које плаћају физ.лица | 153.950.000 | 159.750.000 | 104 | 0 | 0 | 159.750.000 |
| 711190 | Порез на друге приходе | 14.000.000 | 14.000.000 | 100 | 0 | 0 | 14.000.000 |
| 711111 | Порез на зараде | 123.000.000 | 126.000.000 | 102 | 0 | 0 | 126.000.000 |
| 711120 | Порез на приход од самосталне делатности | 10.000.000 | 12.500.000 | 125 | 0 | 0 | 12.500.000 |
| 711143 | Порез на приходе од непокретности | 3.000.000 | 3.000.000 | 100 | 0 | 0 | 3.000.000 |
| 711146 | Порез на приходе од пољопривреде и шумарства | 50.000 | 50.000 | 100 | 0 | 0 | 50.000 |
| 711147 | Порез на земљиште | 3.000.000 | 3.000.000 | 100 | 0 | 0 | 3.000.000 |
| 711160 | Порез на приходе од осигурања лица | 50.000 | 50.000 | 100 | 0 | 0 | 50.000 |
| 711183 | Самодопринос из прихода земљорадника | 50.000 | 50.000 | 100 | 0 | 0 | 50.000 |
| 711184 | Самодопринос из прихода лица која се баве сам. делатношћу | 200.000 | 200.000 | 100 | 0 | 0 | 200.000 |
| 711181 | Самодопринос према зарадама запосл. на терит.општине (М.З.) | 200.000 | 500.000 | 250 | 0 | 0 | 500.000 |
| 711145 | Порез на приход од давања у закуп покретних ствари | 400.000 | 400.000 | 100 | 0 | 0 | 400.000 |
| 7131 | Периодични порез од непокретности | 27.000.000 | 28.000.000 | 104 | 0 | 0 | 28.000.000 |
| | Порез на имовину | 27.000.000 | 28.000.000 | 104 | 0 | 0 | 28.000.000 |
| 7133 | Порез на заоставштину, наслеђе и поклоне | 3.000.000 | 3.000.000 | 100 | 0 | 0 | 3.000.000 |
| | Порез на наслеђе и поклоне | 3.000.000 | 3.000.000 | 100 | 0 | 0 | 3.000.000 |
| 7134 | Порез на финансијске и капиталне трансакције | 8.000.000 | 8.500.000 | 106 | 0 | 0 | 8.500.000 |
| | Порез на пренос апсолутних права | 8.000.000 | 8.500.000 | 106 | 0 | 0 | 8.500.000 |
| 7144 | Порези на појединачне услуге | 150.000 | 150.000 | 100 | 0 | 0 | 150.000 |
| | Комун. такса за коришћ. рекл. паноа, истиц, и испис. фирме ван пос. | 150.000 | 150.000 | 100 | 0 | 0 | 150.000 |
| 7145 | Пор.на употр.добра и на дозв.да се добра употр. | 16.600.000 | 16.600.000 | 100 | 0 | 0 | 16.600.000 |
| | Накнада за промену намене пољопривредног земљишта | 500.000 | 500.000 | 100 | 0 | 0 | 500.000 |
| | Комунална такса за држање мот. друмских и прикљ. возила | 10.000.000 | 10.000.000 | 100 | 0 | 0 | 10.000.000 |
| | Накнада за загађивање животне средине | 100.000 | 100.000 | 100 | 0 | 0 | 100.000 |
| | Боравишна такса | 500.000 | 500.000 | 100 | 0 | 0 | 500.000 |
| | Посебна накнада за заштиту и унапређење животне средине | 5.000.000 | 5.000.000 | 100 | 0 | 0 | 5.000.000 |
| | Комунална такса за држање средстава за игру („забавне игре,“) | 500.000 | 500.000 | 100 | 0 | 0 | 500.000 |
| 7161 | Други порези које искључиво плаћају предузећа односно предузетници | 10.000.000 | 10.000.000 | 100 | 0 | 0 | 10.000.000 |

| | | | | | | | |
|------|--|--------------------|--------------------|------------|-------------------|-------------------|--------------------|
| | Комуналне таксе за истицање фирме на пословном простору | 10.000.000 | 10.000.000 | 100 | | | 10.000.000 |
| 7311 | Текуће донације од иностраних држава | 19.800.000 | 0 | 0 | 0 | 22.020.559 | 22.020.559 |
| | Текуће донације од иностраних држава у корист нивоа општина | 0 | 0 | 0 | 0 | 0 | 0 |
| | Пројекти од ЕУ | 19.800.000 | 0 | 0 | 0 | 22.020.559 | 22.020.559 |
| 7312 | Капиталне доњ.од иностраних држава у корист општина | 0 | 0 | 0 | 0 | 0 | 0 |
| | Донације страних држава у капиталне инвестиције | 0 | 0 | 0 | 0 | 0 | 0 |
| 733 | Трансфери од других нивоа власти (текући и капитални) | 211.156.775 | 197.956.775 | 94 | 0 | 17.152.621 | 215.109.396 |
| | Ненаменски трансфери од др. нивоа власти у корист нивоа општина | 154.656.775 | 154.656.775 | 100 | | | 154.656.775 |
| | Наменска средства буџета Републике | 56.500.000 | 43.300.000 | 77 | | 17.152.621 | 60.452.621 |
| 7411 | Камате | 800.000 | 800.000 | 100 | 0 | 0 | 800.000 |
| | Приход од камата на депонована средства | 800.000 | 800.000 | 100 | 0 | 0 | 800.000 |
| 7415 | Закуп непроизведене имовине | 25.500.000 | 25.500.000 | 100 | 0 | 0 | 25.500.000 |
| | Остале накнаде којим својим одлукама доносе СО-е Топола | 12.500.000 | 12.500.000 | 100 | 0 | 0 | 12.500.000 |
| | Накнада од давања у закуп пољопривредног земљишта | 300.000 | 300.000 | 100 | 0 | 0 | 300.000 |
| | Накнада за коришћење шума и шумског земљишта | 50.000 | 50.000 | 100 | 0 | 0 | 50.000 |
| | Комунална такса за коришћ. простора за паркир. друмских, моторних и прик. возила на уређеним и обележеним површинама | 600.000 | 600.000 | 100 | 0 | 0 | 600.000 |
| | Комунална такса за заузеће јавне површине грађ. материјалом | 50.000 | 50.000 | 100 | 0 | 0 | 50.000 |
| | Комунална такса за коришћење простора на јавним површинама | 12.000.000 | 12.000.000 | 100 | 0 | 0 | 12.000.000 |
| 7421 | Продаја од стране тржишних организација | 3.200.000 | 3.200.000 | 100 | 0 | 0 | 3.200.000 |
| | Приходи од давања у закуп непокретности | 3.000.000 | 3.000.000 | 100 | 0 | 0 | 3.000.000 |
| | Приходи од продаје добара и усл. од стране тржишних организ. | 200.000 | 200.000 | 100 | 0 | 0 | 200.000 |
| 7422 | Таксе у корист нивоа општина | 6.500.000 | 6.500.000 | 100 | 0 | 0 | 6.500.000 |
| | Општинске административне таксе | 1.500.000 | 1.500.000 | 100 | 0 | 0 | 1.500.000 |
| | Накнада за уређивање грађевинског земљишта | 5.000.000 | 5.000.000 | 100 | 0 | 0 | 5.000.000 |
| 7423 | Споредне продаје добара и услуга које врше др. нетрж. једин. | 0 | 0 | 0 | 12.715.370 | 0 | 12.715.370 |
| | Приходи које својом делатношћу остваре установе | 0 | 0 | 0 | 12.715.370 | 0 | 12.715.370 |
| 7433 | Приходи од новчаних казни за прекршаје | 5.000.000 | 6.000.000 | 120 | 0 | 0 | 6.000.000 |
| | Приходи од новчаних казни изречених у прекршајном поступку | 5.000.000 | 6.000.000 | 120 | 0 | 0 | 6.000.000 |
| 744 | Добровољни трансф. од физ. и правних лица (текући и капитални) | 7.300.000 | 8.000.000 | 110 | 0 | 0 | 8.000.000 |
| | Добровољни трансф. од физ. и правних лица (текући и капитални) | 7.300.000 | 8.000.000 | 110 | 0 | 0 | 8.000.000 |
| 7451 | Мешовити и неодређени приходи | 14.500.000 | 14.500.000 | 100 | 0 | 0 | 14.500.000 |
| | Остали приходи у корист нивоа општина | 13.000.000 | 13.000.000 | 100 | 0 | 0 | 13.000.000 |
| | Остали општински приходи из области пољопривреде | 1.500.000 | 1.500.000 | 100 | 0 | 0 | 1.500.000 |
| 7711 | Меморандумске ставке за рефундацију расхода | 2.000.000 | 2.000.000 | 100 | 0 | 0 | 2.000.000 |
| | Меморандумске ставке за рефундацију расхода | 2.000.000 | 2.000.000 | 100 | 0 | 0 | 2.000.000 |
| 7811 | Трансфери између буџетских корисника на истом нивоу | 0 | 0 | 0 | 0 | 1.030.000 | 1.030.000 |
| | Трансфери између буџетских корисника на истом нивоу | 0 | 0 | 0 | 0 | 1.030.000 | 1.030.000 |
| 8111 | Примања од продаје непокретности | 500.000 | 1.500.000 | 300 | 0 | 0 | 1.500.000 |
| | Примања од отплате станова у корист нивоа општина | 500.000 | 1.500.000 | 300 | 0 | 0 | 1.500.000 |
| 8121 | Примања од продаје покретних ствари | 1.000.000 | 1.000.000 | 100 | 0 | 0 | 1.000.000 |
| | Примања од продаје покретних ствари | 1.000.000 | 1.000.000 | 100 | 0 | 0 | 1.000.000 |
| | УКУПНО ТЕКУЋИ ПРИХОДИ | 515.956.775 | 492.956.775 | 96 | 12.715.370 | 40.203.180 | 545.875.325 |
| 911 | Примања од домаћих задужевања | 0 | 20.000.000 | 0 | 0 | 0 | 20.000.000 |
| 311 | Пренета средства буџетских корисника из 2013. године | 15.000.000 | 18.573.156 | 124 | 317.790 | 66.135 | 18.957.081 |
| | С В Е Г А : | 530.956.775 | 531.529.931 | 100 | 13.033.160 | 40.269.315 | 584.832.406 |

2. РАСХОДИ ПО ОСНОВНИМ НАМЕНАМА

| Економ. Класификација | О П И С | Средства из буџета | Средства из буџета I | % | Средства из сопствених извора | Средства из осталих извора | Укупна средства |
|-----------------------|---|--------------------|----------------------|------------|-------------------------------|----------------------------|--------------------|
| 1 | 2 | 3 | 4 | 5 | 6 | 7 | 8 |
| 411 | Плате, додаци и накнаде запослених | 86.615.481 | 86.615.481 | 100 | 677.089 | 8.951.134 | 96.243.704 |
| 412 | Социјални доприноси на терет послодавца | 15.557.923 | 15.557.923 | 100 | 130.071 | 1.602.122 | 17.290.116 |
| 413 | Накнаде у природи | 1.104.000 | 1.084.000 | 98 | 74.500 | 114.000 | 1.272.500 |
| 414 | Социјална давања запосленима | 2.736.000 | 2.751.000 | 101 | 81.000 | 2.227.000 | 5.059.000 |
| 415 | Накнаде за запослене | 1.735.000 | 1.823.000 | 105 | 22.000 | 600.000 | 2.445.000 |
| 416 | Награде, бонуси и остали посебни расходи | 637.000 | 637.000 | 100 | 8.000 | 0 | 645.000 |
| 417 | Посланички додатак | 4.540.000 | 4.490.000 | 99 | 0 | 0 | 4.490.000 |
| 421 | Стални трошкови | 40.623.000 | 41.061.000 | 101 | 908.500 | 1.534.000 | 43.503.500 |
| 422 | Трошкови путовања | 3.912.000 | 3.913.000 | 100 | 408.000 | 637.500 | 4.958.500 |
| 423 | Услуге по уговору | 22.084.000 | 23.389.000 | 106 | 2.625.500 | 11.221.500 | 37.236.000 |
| 424 | Специјализоване услуге | 66.905.000 | 49.985.000 | 75 | 717.000 | 3.055.059 | 53.757.059 |
| 425 | Текуће одржавање | 89.846.400 | 83.622.400 | 93 | 662.000 | 495.000 | 84.779.400 |
| 426 | Материјал | 9.011.000 | 10.813.000 | 120 | 5.292.500 | 2.837.000 | 18.942.500 |
| 431 | Употреба основних средстава | 0 | 0 | 0 | 220.000 | 0 | 220.000 |
| 441 | Отплате камате домаћим пословним банкама | 1.000.000 | 1.000.000 | 100 | 0 | 0 | 1.000.000 |
| 451 | Субвенције јавним нефинансијским предузећима и организацијама | 32.500.000 | 32.500.000 | 100 | 0 | 0 | 32.500.000 |
| 463 | Донације и трансфери осталим нивоима власти | 46.822.996 | 40.474.283 | 86 | 0 | 1.140.000 | 41.614.283 |
| 465 | Остале дотације и трансфери | | 7.822.000 | 0 | 0 | 0 | 7.822.000 |
| 472 | Накнаде за социјалну заштиту из буџета | 19.170.000 | 13.756.000 | 72 | 0 | 3.992.000 | 17.748.000 |
| 481 | Дотације невладиним организацијама | 11.300.000 | 11.300.000 | 100 | 0 | 0 | 11.300.000 |
| 482 | Порези, обавезне таксе и казне | 2.041.000 | 2.041.000 | 100 | 87.000 | 33.000 | 2.161.000 |
| 483 | Новчане казне и пенали по решењима судова и судских тела | 250.000 | 250.000 | 100 | 0 | 0 | 250.000 |
| 484 | Накнаде штете услед елементарних непогода | 4.020.000 | 4.020.000 | 100 | 0 | 0 | 4.020.000 |
| 485 | Накнада штете за повреде или штету нанету од стр. држ. органа | 100.000 | 100.000 | 100 | 0 | 0 | 100.000 |
| 499 | Средства резерве | 7.115.375 | 6.494.244 | 91 | 0 | 0 | 6.494.244 |
| 511 | Зграде и грађевински објекти | 44.878.600 | 62.888.600 | 140 | 100.000 | 0 | 62.988.600 |
| 512 | Машине и опрема | 4.680.000 | 4.820.000 | 103 | 530.000 | 1.790.000 | 7.140.000 |
| 513 | Остала основна средства | 0 | | 0 | 0 | 0 | 0 |
| 515 | Остала нематеријална основна средства | 4.172.000 | 9.222.000 | 221 | 90.000 | 40.000 | 9.352.000 |
| 523 | Залихе робе за даљу продају | 0 | 0 | 0 | 400.000 | 0 | 400.000 |
| 541 | Земљиште | 3.000.000 | 4.500.000 | 150 | 0 | 0 | 4.500.000 |
| 611 | Отплата главнице домаћим пословним банкама | 4.600.000 | 4.600.000 | 100 | 0 | 0 | 4.600.000 |
| | УКУПНО: | 530.956.775 | 531.529.931 | 100 | 13.033.160 | 40.269.315 | 584.832.406 |

3. РАСХОДИ ПО БЛИЖИМ НАМЕНАМА

| Раздео | Глава | Функција | Позиција | Економска класификација | О П И С | Средства из буџета 01 | Средства из буџета 01- I | % | Средства из сопствених извора 04 | Средства из осталих извора (13 и остало) | УКУПНО |
|--------|-------|----------|----------|-------------------------|---|-----------------------|--------------------------|------------|----------------------------------|--|-------------------|
| 1 | 2 | 3 | 4 | 5 | 6 | 7 | 8 | 9 | 10 | 11 | 12 |
| 1 | | | | | СКУПШТИНА ОПШТИНЕ | | | | | | |
| | | 110 | | | Извршни и законодавни органи, финансијски и фискални послови и спољни послови | 11.166.000 | 11.166.000 | 100 | 0 | 0 | 11.040.000 |
| | | | 1 | 411 | Плате и додаци запослених и функционера | 2.600.000 | 2.600.000 | 100 | 0 | 0 | 2.600.000 |
| | | | 2 | 412 | Социјални доприноси на терет послодавца | 470.000 | 470.000 | 100 | 0 | 0 | 470.000 |
| | | | 3 | 413 | Накнаде у натури | 14.000 | 14.000 | 100 | 0 | 0 | 14.000 |
| | | | | | Поклони за децу запослених | 4.000 | 4.000 | 100 | | | 4.000 |
| | | | | | Превоз на посао и са посла - маркица | 10.000 | 10.000 | 100 | | | 10.000 |
| | | | 4 | 415 | Накнаде за запослене | 40.000 | 40.000 | 100 | 0 | 0 | 40.000 |
| | | | | | Накнаде трошкова за превоз на посао и са посла | 40.000 | 40.000 | 100 | 0 | 0 | 40.000 |
| | | | 5 | 416 | Награде запосленима и остали посебни расходи | 0 | 0 | 0 | 0 | 0 | 0 |
| | | | 6 | 417 | Посланички додатак | 970.000 | 970.000 | 100 | 0 | 0 | 970.000 |
| | | | 7 | 421 | Стални трошкови | 80.000 | 80.000 | 100 | 0 | 0 | 80.000 |
| | | | | | Услуге комуникација | 70.000 | 70.000 | 100 | 0 | 0 | 70.000 |
| | | | | | Осигурање имовине -возила | 10.000 | 10.000 | 100 | 0 | 0 | 10.000 |
| | | | 8 | 422 | Трошкови путовања | 62.000 | 62.000 | 100 | 0 | 0 | 62.000 |
| | | | | | Трошкови службених путовања у земљи | 40.000 | 40.000 | 100 | 0 | 0 | 40.000 |
| | | | | | Трошкови службених путовања у иностранство | 22.000 | 22.000 | 100 | 0 | 0 | 22.000 |
| | | | 9 | 423 | Услуге по уговору | 5.550.000 | 5.550.000 | 100 | 0 | 0 | 5.550.000 |
| | | | | | Услуге информисања | 1.900.000 | 1.900.000 | 100 | 0 | 0 | 1.900.000 |
| | | | | | Услуге рекламе и пропаганде | 600.000 | 600.000 | 100 | 0 | 0 | 600.000 |
| | | | | | Објављивање тендера и информативних огласа | 400.000 | 300.000 | 75 | 0 | 0 | 300.000 |
| | | | | | Накнаде члановима управних, надзорних одбора и комисија | 250.000 | 400.000 | 160 | 0 | 0 | 400.000 |
| | | | | | Остале стручне услуге | 300.000 | 300.000 | 100 | 0 | 0 | 300.000 |
| | | | | | Репрезентација | 1.400.000 | 1.400.000 | 100 | 0 | 0 | 1.400.000 |
| | | | | | Поклони | 200.000 | 250.000 | 125 | 0 | 0 | 250.000 |
| | | | | | Остале опште услуге | 500.000 | 400.000 | 80 | 0 | 0 | 400.000 |
| | | | 10 | 425 | Текуће поправке и одржавање | 200.000 | 200.000 | 100 | | | 200.000 |
| | | | | | Текуће поправке и одржавање опреме за саобраћај | 200.000 | 200.000 | 100 | | | 200.000 |
| | | | 11 | 426 | Материјал | 760.000 | 760.000 | 100 | 0 | 0 | 760.000 |
| | | | | | Канцеларијски материјал | 150.000 | 150.000 | 100 | 0 | 0 | 150.000 |
| | | | | | Стручна литература за редовне потребе запослених | 50.000 | 50.000 | 100 | 0 | 0 | 50.000 |
| | | | | | Материјал за саобраћај - гориво | 500.000 | 500.000 | 100 | | | 500.000 |
| | | | | | Материјал за посебне намене | 60.000 | 60.000 | 100 | | | 60.000 |
| | | | 12 | 481 | Дотације невладиним организацијама | 400.000 | 400.000 | 100 | 0 | 0 | 400.000 |
| | | | | | Дотације политичким странкама | 400.000 | 400.000 | 100 | 0 | 0 | 400.000 |
| | | | 13 | 482 | Порези, обавезне таксе и казне | 20.000 | 20.000 | 100 | | | 20.000 |
| | | | | | Регистарција возила | 15.000 | 15.000 | 100 | | | 15.000 |
| | | | | | Обавезне таксе | 5.000 | 5.000 | 100 | | | 5.000 |
| | | | | | ИЗВОРИ ФИНАНСИРАЊА ЗА ФУНКЦИЈУ 110 | | | | | | 0 |
| | | | | 01 | Приходи из буџета | 11.166.000 | 11.166.000 | 100 | 0 | 0 | 11.166.000 |
| | | | | | УКУПНО ЗА ФУНКЦИЈУ 110 | 11.166.000 | 11.166.000 | 100 | 0 | 0 | 11.166.000 |
| | | | | | ИЗБОРНА КОМИСИЈА | | | | | | |
| | | 160 | | | Опште јавне услуге које нису класификоване | 0 | 0 | 0 | 0 | 0 | 0 |

| | | | | | | | | | | | |
|----------|-------------|-----|-----|-----|--|--------------------|--------------------|------------|----------|------------------|--------------------|
| | | | | | на другом месту | | | | | | |
| | | 14 | 416 | | Накнаде за рад бирачких тела, бирачких одбора и секретара | 0 | 0 | 0 | 0 | 0 | 0 |
| | | 15 | 421 | | Стални трошкови (трошкови кор. простора, телефона, трошкови грејања) | 0 | 0 | 0 | 0 | 0 | 0 |
| | | 16 | 422 | | Трошкови службених путовања у земљи | 0 | 0 | 0 | 0 | 0 | 0 |
| | | 17 | 423 | | Услуге по уговору (штампање изборног материјала) | 0 | 0 | 0 | 0 | 0 | 0 |
| | | 18 | 426 | | Материјал (канцеларијски материјал, бензин..) | 0 | 0 | 0 | 0 | 0 | 0 |
| | | | | | ИЗВОРИ ФИНАНСИРАЊА ЗА ФУНКЦИЈУ 160 | 0 | 0 | 0 | 0 | 0 | 0 |
| | | | 01 | | Приходи из буџета | 0 | 0 | 0 | 0 | 0 | 0 |
| | | | | | УКУПНО ЗА ФУНКЦИЈУ 160 | 0 | 0 | 0 | 0 | 0 | 0 |
| | | | | | ИЗВОРИ ФИНАНСИРАЊА ЗА РАЗДЕО 1. | | | | | | 0 |
| | | | 01 | | Приходи из буџета | 11.166.000 | 11.166.000 | 100 | 0 | 0 | 11.166.000 |
| | | | | | УКУПНО ЗА РАЗДЕО 1. | 11.166.000 | 11.166.000 | 100 | 0 | 0 | 11.166.000 |
| 2 | 1.1. | | | | ПРЕДСЕДНИК ОПШТИНЕ И ОПШТИНСКО ВЕЋЕ | | | | | | |
| | | 110 | | | Извршни и законодавни органи, финансијски и фискални послови и спољни послови | 9.682.000 | 9.682.000 | 100 | 0 | 0 | 9.682.000 |
| | | | 19 | 411 | Плате и додаци запослених и функционера | 1.108.000 | 1.108.000 | 100 | 0 | 0 | 1.108.000 |
| | | | 20 | 412 | Социјални доприноси на терет послодавца | 199.000 | 199.000 | 100 | 0 | 0 | 199.000 |
| | | | 21 | 413 | Накнаде у натури | 10.000 | 10.000 | 100 | 0 | 0 | 10.000 |
| | | | 22 | 414 | Социјална давања запосленима | 10.000 | 10.000 | 100 | 0 | 0 | 10.000 |
| | | | 23 | 415 | Накнаде за запослене | 0 | 0 | 0 | 0 | 0 | 0 |
| | | | | | Накнаде трошкова за превоз на посао и са посла | 0 | 0 | 0 | 0 | 0 | 0 |
| | | | 24 | 416 | Награде запосленима и остали посебни расходи | 0 | 0 | 0 | 0 | 0 | 0 |
| | | | 25 | 417 | Посланички додатак | 3.570.000 | 3.520.000 | 99 | 0 | 0 | 3.520.000 |
| | | | 26 | 421 | Стални трошкови | 470.000 | 420.000 | 89 | 0 | 0 | 420.000 |
| | | | | | Услуге комуникација | 450.000 | 400.000 | 89 | 0 | 0 | 400.000 |
| | | | | | Осигурање имовине -возила | 20.000 | 20.000 | 100 | | | 20.000 |
| | | | 27 | 422 | Трошкови путовања | 180.000 | 180.000 | 100 | 0 | 0 | 180.000 |
| | | | | | Трошкови службених путовања у земљи | 160.000 | 160.000 | 100 | 0 | 0 | 160.000 |
| | | | | | Трошкови службених путовања у иностранство | 20.000 | 20.000 | 100 | 0 | 0 | 20.000 |
| | | | 28 | 425 | Текуће поправке и одржавање | 200.000 | 300.000 | 150 | 0 | 0 | 300.000 |
| | | | | | Текуће поправке и одржавање опреме за саобраћај | 200.000 | 300.000 | 150 | | | 300.000 |
| | | | 29 | 426 | Материјал | 1.320.000 | 1.320.000 | 100 | 0 | 0 | 1.320.000 |
| | | | | | Материјал за саобраћај - гориво | 1.200.000 | 1.200.000 | 100 | 0 | 0 | 1.200.000 |
| | | | | | Материјал за посебне намене | 120.000 | 120.000 | 100 | 0 | 0 | 120.000 |
| | | | 30 | 482 | Порези, обавезне таксе и казне | 115.000 | 115.000 | 100 | 0 | 0 | 115.000 |
| | | | | | Регистарција возила | 105.000 | 105.000 | 100 | 0 | 0 | 105.000 |
| | | | | | Обавезне таксе | 10.000 | 10.000 | 100 | 0 | 0 | 10.000 |
| | | | 31 | 512 | Машине и опрема | 2.500.000 | 2.500.000 | 100 | 0 | 0 | 2.500.000 |
| | | | | | УКУПНО ЗА ФУНКЦИЈУ 110 | | | | | | |
| | | | | 01 | Приходи из буџета | 9.682.000 | 9.682.000 | 100 | 0 | 0 | 9.682.000 |
| | | | | | ИЗВОРИ ФИНАНСИРАЊА ЗА РАЗДЕО 2. | | | | | | 0 |
| | | | | 01 | Приходи из буџета | 9.682.000 | 9.682.000 | 100 | 0 | 0 | 9.682.000 |
| | | | | | УКУПНО ЗА РАЗДЕО 2. | 9.682.000 | 9.682.000 | 100 | 0 | 0 | 9.682.000 |
| 3 | 1.1. | | | | ОПШТИНСКА УПРАВА | 101.919.162 | 100.178.031 | 98 | 0 | 1.260.000 | 101.438.031 |
| | | 130 | | | ОПШТЕ УСЛУГЕ | | | | | | |
| | | | 32 | 411 | Плате и додаци запослених | 39.470.000 | 39.470.000 | 100 | 0 | 0 | 39.470.000 |
| | | | | | Зараде запослених | 39.470.000 | 39.470.000 | 100 | 0 | 0 | 39.470.000 |
| | | | 33 | 412 | Социјални доприноси на терет послодавца | 7.059.787 | 7.059.787 | 100 | 0 | 0 | 7.059.787 |
| | | | 34 | 413 | Накнаде у натури | 570.000 | 570.000 | 100 | 0 | 0 | 570.000 |
| | | | | | Поклони за децу запослених | 70.000 | 70.000 | 100 | 0 | 0 | 70.000 |
| | | | | | Превоз на посао и са посла - маркица | 500.000 | 500.000 | 100 | 0 | 0 | 500.000 |

| | | | | | | | | | | |
|--|--|----|-----|---|------------|------------|-----|---|-----------|------------|
| | | 35 | 414 | Социјална давања запосленим | 2.170.000 | 1.970.000 | 91 | 0 | 0 | 1.970.000 |
| | | | | Исплата накнада за време одсуствовања са посла | 1.500.000 | 1.500.000 | 100 | 0 | 0 | 1.500.000 |
| | | | | Отпремнине | 540.000 | 340.000 | 63 | 0 | 0 | 340.000 |
| | | | | Помоћ у медицинском лечењу запосл. или члана уже породице | 80.000 | 80.000 | 100 | 0 | 0 | 80.000 |
| | | | | Остале помоћи у запосленима | 50.000 | 50.000 | 100 | 0 | 0 | 50.000 |
| | | 36 | 415 | Накнаде за запослене | 1.220.000 | 1.220.000 | 100 | 0 | 0 | 1.220.000 |
| | | | | Накнаде трошкова за превоз на посао и са посла | 1.220.000 | 1.220.000 | 100 | 0 | 0 | 1.220.000 |
| | | | | Остале накнаде за запослене | 0 | 0 | 0 | 0 | 0 | 0 |
| | | 37 | 416 | Награде, бонуси и остали посебни расходи | 292.000 | 292.000 | 100 | 0 | 0 | 292.000 |
| | | | | Јубиларне награде | 192.000 | 192.000 | 100 | 0 | 0 | 192.000 |
| | | | | Заштитник права пацијената | 100.000 | 100.000 | 100 | 0 | 0 | 100.000 |
| | | 38 | 421 | Стални трошкови | 15.482.000 | 15.482.000 | 100 | 0 | 0 | 15.482.000 |
| | | | | Трошкови платног промета и банкарских услуга | 2.000.000 | 2.000.000 | 100 | 0 | 0 | 2.000.000 |
| | | | | Услуге за електричну енергију | 2.700.000 | 2.700.000 | 100 | 0 | 0 | 2.700.000 |
| | | | | Услуге грејања | 7.200.000 | 7.200.000 | 100 | 0 | 0 | 7.200.000 |
| | | | | Услуге водовода и канализације | 600.000 | 600.000 | 100 | 0 | 0 | 600.000 |
| | | | | Услуге редовног одржавања и старања | 50.000 | 50.000 | 100 | 0 | 0 | 50.000 |
| | | | | Услуге комуникација | 2.300.000 | 2.300.000 | 100 | 0 | 0 | 2.300.000 |
| | | | | Осигурање имовине | 350.000 | 350.000 | 100 | 0 | 0 | 350.000 |
| | | | | Осигурање имовине-возила при регистрацији | 190.000 | 190.000 | 100 | | | 190.000 |
| | | | | Закуп имовине и опреме | 80.000 | 80.000 | 100 | 0 | 0 | 80.000 |
| | | | | Остали трошкови | 12.000 | 12.000 | 100 | | | 12.000 |
| | | 39 | 422 | Трошкови путовања | 400.000 | 400.000 | 100 | 0 | 0 | 400.000 |
| | | | | Трошкови службених путовања у земљи | 400.000 | 400.000 | 100 | 0 | 0 | 400.000 |
| | | | | Трошкови службених путовања у иностранство | 0 | 0 | 0 | 0 | 0 | 0 |
| | | 40 | 423 | Услуге по уговору | 3.200.000 | 3.700.000 | 116 | 0 | 0 | 3.700.000 |
| | | | | Услуге одржавања софтвера | 1.350.000 | 1.350.000 | 100 | 0 | 0 | 1.350.000 |
| | | | | Услуге одржавања рачунара | 100.000 | 100.000 | 100 | 0 | 0 | 100.000 |
| | | | | Услуге образовања и усавршавања запослених | 250.000 | 250.000 | 100 | 0 | 0 | 250.000 |
| | | | | Остале опште услуге | 1.500.000 | 2.000.000 | 133 | 0 | 0 | 2.000.000 |
| | | | | Поклони | 0 | 0 | 0 | 0 | 0 | 0 |
| | | 41 | 424 | Специјализоване услуге | 2.750.000 | 1.030.000 | 37 | 0 | 1.260.000 | 2.290.000 |
| | | | | Остале медицинске услуге | 100.000 | 100.000 | 100 | 0 | 0 | 100.000 |
| | | | | Геодетске услуге | 150.000 | 150.000 | 100 | 0 | 0 | 150.000 |
| | | | | Остале специјализоване услуге | 500.000 | 500.000 | 100 | 0 | 0 | 500.000 |
| | | | | Стручна пракса -суфинансирање | | 280.000 | 0 | | | |
| | | | | Пројекти из области управљања имовином | 2.000.000 | 0 | 0 | 0 | 1.260.000 | 1.260.000 |
| | | 42 | 425 | Текуће поправке и одржавање | 2.000.000 | 2.200.000 | 110 | 0 | 0 | 2.200.000 |
| | | | | Текуће поправке и одржавање зграда и објеката | 1.200.000 | 1.200.000 | 100 | 0 | 0 | 1.200.000 |
| | | | | Текуће поправке и одрж.опреме за саобраћај | 500.000 | 500.000 | 100 | 0 | 0 | 500.000 |
| | | | | Одржавање возила | 0 | 0 | 0 | 0 | 0 | 0 |
| | | | | Текуће поправке и одрж.административне опреме | 300.000 | 500.000 | 167 | 0 | 0 | 500.000 |
| | | 43 | 426 | Материјал | 3.630.000 | 3.630.000 | 100 | 0 | 0 | 3.630.000 |
| | | | | Канцеларијски материјал | 1.500.000 | 1.500.000 | 100 | 0 | 0 | 1.500.000 |
| | | | | Материјал за образовање и усавршавање запослених | 500.000 | 500.000 | 100 | 0 | 0 | 500.000 |
| | | | | Материјал за саобраћај - гориво | 1.000.000 | 1.000.000 | 100 | 0 | 0 | 1.000.000 |
| | | | | Расходи за радну униформу (одећа и ципеле) | 50.000 | 50.000 | 100 | 0 | 0 | 50.000 |
| | | | | Алат и инвентар -гуме | 80.000 | 80.000 | 100 | 0 | 0 | 80.000 |

| | | | | | | | | | | |
|--|------------|-----------|------------|---|--------------------|--------------------|------------|----------|-------------------|--------------------|
| | | | | Материјал за посебне намене | 500.000 | 500.000 | 100 | 0 | 0 | 500.000 |
| | 130 | 44 | 481 | Дотације невладиним организацијама | 3.700.000 | 3.700.000 | 100 | 0 | 0 | 3.700.000 |
| | | | | Црвени крст - Топола | 2.800.000 | 2.800.000 | 100 | 0 | 0 | 2.800.000 |
| | | | | Дотације осталим удружењима | 900.000 | 900.000 | 100 | 0 | 0 | 900.000 |
| | 090 | 45 | 481 | Дотације удружењима из области социјалне заштите | 200.000 | 200.000 | 100 | 0 | 0 | 200.000 |
| | 810 | 46 | 481 | Дотације спорстким удружењима | 6.000.000 | 6.000.000 | 100 | 0 | 0 | 6.000.000 |
| | 130 | 47 | 482 | Порези, обавезне таксе и казне | 1.710.000 | 1.710.000 | 100 | 0 | 0 | 1.710.000 |
| | | | | Регистарција возила | 150.000 | 150.000 | 100 | 0 | 0 | 150.000 |
| | | | | Обавезне таксе | 1.500.000 | 1.500.000 | 100 | 0 | 0 | 1.500.000 |
| | | | | Новчане казне и пенали | 60.000 | 60.000 | 100 | 0 | 0 | 60.000 |
| | | 48 | 483 | Новчане казне и пенали по решењима судова | 100.000 | 100.000 | 100 | 0 | 0 | 100.000 |
| | | 49 | 484 | Накнаде штете за повреде или штету насталу услед ел. непог. | 3.500.000 | 3.500.000 | 100 | 0 | 0 | 3.500.000 |
| | | | | Накнаде штете услед елементарних непогода | 3.400.000 | 3.400.000 | 100 | 0 | 0 | 3.400.000 |
| | | | | Накнаде штете од дивљачи | 100.000 | 100.000 | 100 | 0 | 0 | 100.000 |
| | | 50 | 499 | Средства резерве | 7.115.375 | 6.494.244 | 91 | 0 | 0 | 6.494.244 |
| | | | | Стална буџетска резерва | 1.552.375 | 1.494.244 | 96 | 0 | 0 | 1.494.244 |
| | | | | Текућа буџетска резерва | 5.563.000 | 5.000.000 | 90 | 0 | 0 | 5.000.000 |
| | | 51 | 511 | Зграде и грађевински објекти | 300.000 | 300.000 | 100 | 0 | 0 | 300.000 |
| | | 52 | 512 | Машине и опрема | 300.000 | 400.000 | 133 | 0 | 0 | 400.000 |
| | | 53 | 515 | Остала нематеријална основна средства | 100.000 | 100.000 | 100 | 0 | 0 | 100.000 |
| | | 54 | 515 | Оснивачки улог "Стари Оплепац" Топола | 100.000 | 100.000 | 100 | 0 | 0 | 100.000 |
| | 660 | 55 | 424 | Пројекти из области праћења остваривања родне равнопр. | 50.000 | 50.000 | 100 | 0 | 0 | 50.000 |
| | 810 | | | Канцеларија за младе | 500.000 | 500.000 | 100 | 0 | 0 | 500.000 |
| | | 56 | 424 | Специјализоване услуге | 500.000 | 500.000 | 100 | 0 | 0 | 500.000 |
| | | | | ИЗВОРИ ФИНАНСИРАЊА ЗА ФУНКЦИЈУ 090,130,660,810 | | | | | | |
| | | | 01 | Приходи из буџета | 101.919.162 | 100.178.031 | 98 | 0 | 0 | 100.178.031 |
| | | | 06 | Донације од међународних организација | 0 | 0 | | | 1.260.000 | 1.260.000 |
| | | | | УКУПНО ЗА ФУНКЦИЈУ 090,130,660,810 | 101.919.162 | 100.178.031 | 98 | 0 | 0 | 100.178.031 |
| | | | | Социјална зашт.некласификована на другом месту | 39.872.000 | 19.178.000 | 48 | 0 | 21.790.559 | 40.968.559 |
| | 090 | 57 | 465 | Остале дотације и трансфери | 5.222.000 | 5.822.000 | 111 | 0 | 0 | 5.822.000 |
| | | | | Проширена права ,смештај деце, и трошк.вештач.преко ЦСР | 1.542.000 | 1.542.000 | 100 | 0 | 0 | 1.542.000 |
| | | | | Средства за социјално становање у заштићеним условима | 180.000 | 180.000 | 100 | 0 | 0 | 180.000 |
| | | | | Услуге из области социјалне заштите | 1.500.000 | 1.500.000 | 100 | 0 | 0 | 1.500.000 |
| | | | | Остала социјална давања-једнократне помоћи | 1.800.000 | 1.800.000 | 100 | 0 | 0 | 1.800.000 |
| | | | | Остале дотације и трансфери по решењима и споразумима | 200.000 | 800.000 | 0 | 0 | 0 | 800.000 |
| | | | | Пројекти из области социјалне заштите-ПУК | 16.400.000 | 570.000 | 3 | 0 | 15.288.000 | 15.858.000 |
| | | 58 | 411 | Плате, додаци и накнаде запослених | 0 | 0 | 0 | 0 | 738.762 | 738.762 |
| | | 59 | 412 | Социјални доприноси на терет послодавца | 0 | 0 | 0 | 0 | 132.238 | 132.238 |
| | | 60 | 421 | Стални трошкови | 0 | 0 | 0 | 0 | 35.000 | 35.000 |
| | | 61 | 422 | Трошкови путовања | 0 | 0 | 0 | 0 | 411.500 | 411.500 |
| | | 62 | 423 | Услуге по уговору | 0 | 570.000 | 0 | 0 | 9.189.500 | 9.759.500 |
| | | 63 | 424 | Специјализоване услуге | 16.400.000 | 0 | 0 | 0 | 831.000 | 831.000 |
| | | 64 | 425 | Текуће поправке и одржавање | 0 | 0 | 0 | 0 | 60.000 | 60.000 |
| | | 65 | 426 | Материјал | 0 | 0 | 0 | 0 | 1.390.000 | 1.390.000 |
| | | 66 | 463 | Текући трансф.осталим нивоима власти(Општине -партнери) | 0 | 0 | 0 | 0 | 1.140.000 | 1.140.000 |
| | | 67 | 512 | Машине и опрема | 0 | 0 | 0 | 0 | 1.360.000 | 1.360.000 |
| | 090 | 68 | 472 | Накнаде за социјалне заштиту из буџета | 1.900.000 | 2.000.000 | 105 | 0 | 0 | 2.000.000 |
| | | | | Путни трошкови ученика | 500.000 | 500.000 | 100 | 0 | 0 | 500.000 |

| | | | | | | | | | | |
|------|-----|-----|------|--|--------------------|--------------------|------------|----------|------------------|-------------------|
| | | | | Остале помоћи у школовању | 1.300.000 | 1.300.000 | 100 | 0 | 0 | 1.300.000 |
| | | | | Једнократне накнаде у натура | 100.000 | 200.000 | 200 | 0 | 0 | 200.000 |
| | 940 | 69 | 472 | Студентске стипендије | 3.000.000 | 3.000.000 | | 0 | 0 | 3.000.000 |
| | 090 | | | Пројекти из области соц.заштите и избеглице и расељена лица | 13.350.000 | 7.786.000 | 58 | 0 | 6.502.559 | 14.288.559 |
| | | 70 | 411 | Плате, додаци и накнаде запослених | 0 | 0 | 0 | 0 | 795.700 | 795.700 |
| | | 71 | 412 | Социјални доприноси на терет послодавца | 0 | 0 | 0 | 0 | 142.300 | 142.300 |
| | | 72 | 421 | Стални трошкови | 0 | 0 | 0 | 0 | 7.000 | 7.000 |
| | | 73 | 422 | Трошкови путовања | 0 | 0 | 0 | 0 | 139.000 | 139.000 |
| | | 74 | 423 | Услуге по уговору | 0 | 0 | 0 | 0 | 877.000 | 877.000 |
| | | 75 | 424 | Специјализоване услуге | | 0 | 0 | 0 | 431.059 | 431.059 |
| | | 76 | 426 | Материјал | 0 | 0 | 0 | 0 | 118.500 | 118.500 |
| | | 77 | 472 | Накнада за социјалну заштиту из буџета | 13.350.000 | 886.000 | 7 | 0 | 3.992.000 | 4.878.000 |
| | | 78 | 472 | Накнада за соц. заштиту из буџета-пројекти из 2013. год. | 0 | 6.900.000 | 0 | 0 | 0 | 6.900.000 |
| | | | | ИЗВОРИ ФИНАНСИРАЊА ЗА ФУНКЦИЈУ 090 и 940 | | | | | | 0 |
| | | | 01 | Приходи из буџета | 39.872.000 | 19.178.000 | 48 | 0 | 0 | 19.178.000 |
| | | | 06 | Донације од међународних организација | | | | | 21.790.559 | 21.790.559 |
| | | | | УКУПНО ЗА ФУНКЦИЈУ 090 и 940 | 39.872.000 | 19.178.000 | 48 | 0 | 0 | 19.178.000 |
| | 630 | | | Водоснабдевање | 79.500.000 | 98.000.000 | 123 | 0 | 0 | 98.000.000 |
| | | 79 | 451 | Субвенције јавним нефинансијским предуз. и организ. | 26.000.000 | 26.000.000 | 100 | 0 | 0 | 26.000.000 |
| | | | 4511 | Текуће субвенције јавним нефинанс. предуз. и организ. | 18.000.000 | 18.000.000 | 100 | 0 | 0 | 18.000.000 |
| | | | 4512 | Капиталне субвенције јавним нефинанс. предуз. и организ. | 8.000.000 | 8.000.000 | 100 | 0 | 0 | 8.000.000 |
| | | 80 | 424 | Специјализоване услуге | 23.000.000 | 24.000.000 | 104 | 0 | 0 | 24.000.000 |
| | | 81 | 511 | Капитални пројекти из области водоснабдевања | 30.500.000 | 48.000.000 | 157 | 0 | 0 | 48.000.000 |
| | | | | ИЗВОРИ ФИНАНСИРАЊА ЗА ФУНКЦИЈУ 630 | | | | | | 0 |
| | | | 01 | Приходи из буџета | 79.500.000 | 98.000.000 | 123 | 0 | 0 | 98.000.000 |
| | | | 06 | Донације од међународних организација | 0 | 0 | 0 | 0 | 0 | 0 |
| | | | 07 | Трансфери од других нивоа власти | 0 | 0 | 0 | 0 | 0 | 0 |
| | | | | УКУПНО ЗА ФУНКЦИЈУ 630 | 79.500.000 | 98.000.000 | 123 | 0 | 0 | 98.000.000 |
| | | | | "ЈП Дирекција за изградњу општине Топола,, - ЈП Топола | 128.081.000 | 128.081.000 | 100 | 0 | 67.000 | 128.148.000 |
| 1.2. | 620 | | | Развој заједнице | 128.081.000 | 128.081.000 | 100 | 0 | 67.000 | 128.148.000 |
| | | 82 | 411 | Плате, додаци и накнаде запослених | 5.380.000 | 5.380.000 | 100 | 0 | 0 | 5.380.000 |
| | | 83 | 412 | Социјални доприноси на терет послодавца | 964.000 | 964.000 | 100 | 0 | 0 | 964.000 |
| | | 84 | 414 | Отпремнине | 100.000 | 100.000 | 100 | 0 | 67.000 | 167.000 |
| | | 85 | 415 | Накнаде за запослене | 33.000 | 21.000 | 64 | 0 | 0 | 21.000 |
| | | 86 | 416 | Награде, бонуси и остали посебни расходи | 130.000 | 130.000 | 100 | 0 | 0 | 130.000 |
| | | 87 | 421 | Стални трошкови | 16.812.000 | 17.460.000 | 104 | 0 | 0 | 17.460.000 |
| | | 88 | 422 | Трошкови путовања | 3.000 | 4.000 | 133 | 0 | 0 | 4.000 |
| | | 89 | 423 | Услуге по уговору | 1.900.000 | 2.250.000 | 118 | 0 | 0 | 2.250.000 |
| | | 90 | 424 | Специјализоване услуге | 850.000 | 850.000 | 100 | 0 | 0 | 850.000 |
| | | 91 | 425 | Текуће поправке и одржавање | 80.767.000 | 73.648.000 | 91 | 0 | 0 | 73.648.000 |
| | | 92 | 426 | Материјал | 1.920.000 | 1.922.000 | 100 | 0 | 0 | 1.922.000 |
| | | 93 | 441 | Отплате камате домаћим пословним банкама | 1.000.000 | 1.000.000 | 100 | 0 | 0 | 1.000.000 |
| | | 94 | 482 | Порези, обавезне таксе и казне | 100.000 | 100.000 | 100 | 0 | 0 | 100.000 |
| | | 95 | 483 | Новчане казне и пенали по решењима судова | 150.000 | 150.000 | 100 | 0 | 0 | 150.000 |
| | | 96 | 484 | Накнаде штете услед елементарних непогода | 500.000 | 500.000 | 100 | 0 | 0 | 500.000 |
| | | 97 | 485 | Накн.штете за повреде или штету нанету од стране држ. орг. | 100.000 | 100.000 | 100 | 0 | 0 | 100.000 |
| | | 98 | 511 | Зграде и грађевински објекти | 6.000.000 | 6.130.000 | 102 | 0 | 0 | 6.130.000 |
| | | 99 | 512 | Машине и опрема | 100.000 | 100.000 | 100 | 0 | 0 | 100.000 |
| | | 100 | 515 | Нематеријална улагања | 3.672.000 | 8.672.000 | 236 | 0 | 0 | 8.672.000 |

| | | | | | | | | | | |
|--|-------------|-----|-----|---|--------------------|--------------------|------------|----------|---------------|-------------|
| | | 101 | 541 | Земљиште | 3.000.000 | 4.000.000 | 133 | 0 | 0 | 4.000.000 |
| | | 102 | 611 | Отплата главнице домаћим пословним банкама | 4.600.000 | 4.600.000 | 100 | 0 | 0 | 4.600.000 |
| | | | | ИЗВОРИ ФИНАНСИРАЊА ЗА ФУНКЦИЈУ 620 | | | | | | |
| | | | 01 | Приходи из буџета | 126.081.000 | 126.081.000 | 100 | 0 | 0 | 126.081.000 |
| | | | 01 | Приходи из буџета - део наменских прих. -еко фонд | | | | | 0 | |
| | | | 01 | Приходи из буџета - по програму саобраћај | 2.000.000 | 2.000.000 | 100 | | 0 | 2.000.000 |
| | | | 07 | Трансфери од других нивоа власти | | | | | 67.000 | 67.000 |
| | | | | УКУПНО ЗА ФУНКЦИЈУ 620 | 128.081.000 | 128.081.000 | 100 | 0 | 67.000 | 128.148.000 |
| | | | | ИЗВОРИ ФИНАНСИРАЊА ЗА ГЛАВУ 1.2. | | | | | | |
| | | | 01 | Приходи из буџета | 126.081.000 | 126.081.000 | 100 | | | 126.081.000 |
| | | | 01 | Приходи из буџета - део наменских прихода - еко фонд | 0 | 0 | 0 | 0 | 0 | 0 |
| | | | 01 | Приходи из буџета - по програму саобраћај | 2.000.000 | 2.000.000 | 100 | 0 | 0 | 2.000.000 |
| | | | 07 | Трансфери од других нивоа власти | | | | | 67.000 | 67.000 |
| | | | | УКУПНО ЗА ГЛАВУ 1.2. | 128.081.000 | 128.081.000 | 100 | 0 | 67.000 | 128.148.000 |
| | 1.3. | | | ФОНД ЗА ЗАШТИТУ ЖИВОТНЕ СРЕДИНЕ | 5.100.000 | 5.100.000 | 100 | 0 | 0 | 5.100.000 |
| | | 560 | | Заштита животне средине | 5.100.000 | 5.100.000 | 100 | 0 | 0 | 5.100.000 |
| | | | 103 | 424 Специјализоване услуге | 5.100.000 | 5.100.000 | 100 | 0 | 0 | 5.100.000 |
| | | | | Финансир.програма из обл. зашт. жив. средине | 5.100.000 | 5.100.000 | 100 | 0 | 0 | 5.100.000 |
| | | | | ИЗВОРИ ФИНАНСИРАЊА ЗА ФУНКЦИЈУ 560 | | | | | | |
| | | | 01 | Приходи из буџета | 5.100.000 | 5.100.000 | 100 | 0 | 0 | 5.100.000 |
| | | | 07 | Трансфери од других нивоа власти | 0 | 0 | 0 | 0 | 0 | 0 |
| | | | | УКУПНО ЗА ФУНКЦИЈУ 560 | 5.100.000 | 5.100.000 | 100 | 0 | 0 | 5.100.000 |
| | 1.4. | | | ПРОГРАМИ ИЗ ОБЛАСТИ БЕЗБЕДНОСТИ САОБРАЋАЈА | 2.000.000 | 2.000.000 | 100 | 0 | 0 | 2.000.000 |
| | | 360 | | Јавни ред и безбедност | 2.000.000 | 2.000.000 | 100 | 0 | 0 | 2.000.000 |
| | | | 104 | 424 Остале специјализоване услуге - 50% по програму | 2.000.000 | 2.000.000 | 100 | 0 | 0 | 2.000.000 |
| | | | | ПРОГРАМИ ЗА ВАНРЕДНЕ СИТУАЦИЈЕ | 100.000 | 100.000 | 100 | 0 | 0 | 100.000 |
| | | | 105 | 424 Остале специјализоване услуге | 100.000 | 100.000 | 100 | 0 | 0 | 100.000 |
| | | | | ИЗВОРИ ФИНАНСИРАЊА ЗА ФУНКЦИЈУ 360 | | | | | | 0 |
| | | | 01 | Приходи из буџета | 2.100.000 | 2.100.000 | 100 | 0 | 0 | 2.100.000 |
| | 1.5. | | | МЕСНЕ ЗАЈЕДНИЦЕ | 8.759.000 | 10.074.000 | 115 | 0 | 0 | 10.074.000 |
| | | 160 | | Опште јавне услуге које нису класификоване на другом месту | 8.759.000 | 10.074.000 | 115 | 0 | 0 | 10.074.000 |
| | | | 106 | 421 Стални трошкови | 128.000 | 143.000 | 112 | 0 | 0 | 143.000 |
| | | | 107 | 422 Трошкови путовања | 0 | 0 | 0 | 0 | 0 | 0 |
| | | | 108 | 423 Услуге по уговору | 368.000 | 318.000 | 86 | 0 | 0 | 318.000 |
| | | | 109 | 424 Специјализоване услуге | 85.000 | 85.000 | 100 | 0 | 0 | 85.000 |
| | | | 110 | 425 Текуће поправке и одржавање | 4.606.400 | 5.026.400 | 109 | 0 | 0 | 5.026.400 |
| | | | 111 | 425 Пројекти у области инфраструктуре - НИП | 0 | 0 | 0 | 0 | 0 | 0 |
| | | | 112 | 426 Материјал | 132.000 | 132.000 | 100 | 0 | 0 | 132.000 |
| | | | 113 | 472 Накнада за социјалну заштиту из буџета | 920.000 | 970.000 | 105 | 0 | 0 | 970.000 |
| | | | 114 | 481 Донације невладиним организацијама | 0 | 0 | 0 | 0 | 0 | 0 |
| | | | 115 | 482 Порези, обавезне таксе и казне | 1.000 | 1.000 | 100 | 0 | 0 | 1.000 |
| | | | 116 | 483 Новчане казне и пенали по решењу судова | 0 | 0 | 0 | 0 | 0 | 0 |
| | | | 117 | 484 Накнада штете услед елементарних непогода | 20.000 | 20.000 | 100 | 0 | 0 | 20.000 |
| | | | 118 | 511 Зграде и грађевински објекти | 2.268.600 | 2.648.600 | 117 | 0 | 0 | 2.648.600 |
| | | | 119 | 511 Пројекти у области инфраструктуре - НИП | | | 0 | 0 | 0 | 0 |
| | | | 120 | 512 Машине и опрема | 230.000 | 230.000 | 100 | 0 | 0 | 230.000 |
| | | | 121 | 541 Земљиште | 0 | 500.000 | 0 | 0 | 0 | 500.000 |
| | | | | ИЗВОРИ ФИНАНСИРАЊА ЗА ФУНКЦИЈУ 160 | | | | | | 0 |
| | | | 01 | Приходи из буџета | 8.759.000 | 10.074.000 | 115 | 0 | 0 | 10.074.000 |

| | | | | | | | | | | |
|-------------|--|-----|-----|--|-------------------|-------------------|------------|----------------|----------------|------------|
| | | | | УКУПНО ЗА ФУНКЦИЈУ 160 | 8.759.000 | 10.074.000 | 115 | 0 | 0 | 10.074.000 |
| | | | | ИЗВОРИ ФИНАНСИРАЊА ЗА ГЛАВУ 1.5. | | | | | | 0 |
| | | | 01 | Приходи из буџета | 8.759.000 | 10.074.000 | 115 | 0 | 0 | 10.074.000 |
| | | | | УКУПНО ЗА ГЛАВУ 1.4. | 8.759.000 | 10.074.000 | 115 | 0 | 0 | 10.074.000 |
| 1.6. | | | | КУЛТУРА | 21.070.197 | 21.070.197 | 100 | 878.245 | 610.000 | 22.558.442 |
| | | 820 | | Услуге културе | 21.070.197 | 21.070.197 | 100 | 878.245 | 610.000 | 22.558.442 |
| | | | | Библиотека „Радоје Домановић,, - Топола | 10.439.727 | 10.439.727 | 100 | 373.845 | 360.000 | 11.173.572 |
| | | | 122 | 411 Плате, додаци и накнаде запослених | 5.397.317 | 5.397.317 | 100 | 55.000 | 0 | 5.452.317 |
| | | | | Зараде запослених | 5.397.317 | 5.397.317 | 100 | 55.000 | 0 | 5.452.317 |
| | | | 123 | 412 Социјални доприноси на терет послодавца | 967.410 | 967.410 | 100 | 9.845 | 0 | 977.255 |
| | | | 124 | 413 Накнаде у натури | 120.000 | 120.000 | 100 | 10.000 | 0 | 130.000 |
| | | | | Месечне карте | 120.000 | 120.000 | 100 | 10.000 | 0 | 130.000 |
| | | | 125 | 414 Социјална давања запосленима | 90.000 | 105.000 | 117 | 10.000 | 360.000 | 475.000 |
| | | | 126 | 415 Накнаде за запослене | 42.000 | 42.000 | 100 | 12.000 | 0 | 54.000 |
| | | | | Превоз радника | 42.000 | 42.000 | 100 | 12.000 | 0 | 54.000 |
| | | | 127 | 416 Награде, бонуси и остали посебни расходи | 5.000 | 5.000 | 100 | 3.000 | 0 | 8.000 |
| | | | | Награде, бонуси и остали посебни расходи | 5.000 | 5.000 | 100 | 3.000 | 0 | 8.000 |
| | | | 128 | 421 Стални трошкови | 680.000 | 680.000 | 100 | 13.500 | 0 | 693.500 |
| | | | | Трошкови платног промета | 85.000 | 85.000 | 100 | 5.000 | 0 | 90.000 |
| | | | | Енергетске услуге | 350.000 | 350.000 | 100 | 3.000 | 0 | 353.000 |
| | | | | Трошкови комуналних услуга | 25.000 | 25.000 | 100 | 2.000 | 0 | 27.000 |
| | | | | Трошкови комуникација | 100.000 | 100.000 | 100 | 1.500 | 0 | 101.500 |
| | | | | Трошкови осигурања | 120.000 | 120.000 | 100 | 2.000 | 0 | 122.000 |
| | | | 129 | 422 Трошкови путовања | 30.000 | 30.000 | 100 | 25.000 | 0 | 55.000 |
| | | | | Трошкови дневница | 30.000 | 30.000 | 100 | 25.000 | 0 | 55.000 |
| | | | 130 | 423 Услуге по уговору | 801.000 | 736.000 | 92 | 83.000 | 0 | 819.000 |
| | | | | Компјутерске услуге | 11.000 | 11.000 | 100 | 5.000 | 0 | 16.000 |
| | | | | Услуге образовања и усавршавања запослених | 20.000 | 20.000 | 100 | 20.000 | 0 | 40.000 |
| | | | | Услуге информисања | 20.000 | 20.000 | 100 | 30.000 | 0 | 50.000 |
| | | | | Стручне услуге | 600.000 | 600.000 | 100 | 7.000 | 0 | 607.000 |
| | | | | Репрезентација | 20.000 | 20.000 | 100 | 15.000 | 0 | 35.000 |
| | | | | Остале опште услуге | 130.000 | 65.000 | 50 | 6.000 | 0 | 71.000 |
| | | | | Поклони | 0 | 0 | 0 | 0 | 0 | 0 |
| | | | 131 | 424 Специјализоване услуге | 320.000 | 320.000 | 100 | 30.000 | 0 | 350.000 |
| | | | | Услуге образовања, културе и спорта | 320.000 | 320.000 | 100 | 30.000 | 0 | 350.000 |
| | | | | Липовачка колонија | 0 | 0 | 0 | | 0 | 0 |
| | | | 132 | 425 Текуће поправке и одржавање | 190.000 | 190.000 | 100 | 10.000 | 0 | 200.000 |
| | | | | Одржавање зграде | 150.000 | 150.000 | 100 | 5.000 | 0 | 155.000 |
| | | | | Одржавање опреме | 40.000 | 40.000 | 100 | 5.000 | 0 | 45.000 |
| | | | 133 | 426 Материјал | 187.000 | 187.000 | 100 | 50.500 | 0 | 237.500 |
| | | | | Канцеларијски материјал | 45.000 | 45.000 | 100 | 10.000 | 0 | 55.000 |
| | | | | Материјал за образовање и усавршавање запослених | 80.000 | 80.000 | 100 | 2.500 | 0 | 82.500 |
| | | | | Материјал за образовање, културу и спорт | 15.000 | 15.000 | 100 | 8.000 | 0 | 23.000 |
| | | | | Материјал за одржавање хигијене | 25.000 | 25.000 | 100 | 15.000 | 0 | 40.000 |
| | | | | Материјал за посебне намене | 22.000 | 22.000 | 100 | 15.000 | 0 | 37.000 |
| | | | 134 | 482 Порези, обавезне таксе и казне | 50.000 | 50.000 | 100 | 12.000 | 0 | 62.000 |
| | | | 135 | 511 Зграде и грађевински објекти | 1.160.000 | 1.160.000 | 100 | 0 | 0 | 1.160.000 |
| | | | 136 | 511 Пројекти у области културе | 0 | 0 | 0 | 0 | 0 | 0 |
| | | | 137 | 512 Машине и опрема | 100.000 | 100.000 | 100 | 10.000 | 0 | 110.000 |
| | | | 138 | 515 Набавка књига | 300.000 | 350.000 | 117 | 40.000 | 0 | 390.000 |
| | | | | ИЗВОРИ ФИНАНСИРАЊА ЗА ФУНКЦИЈУ 820 | | | | | | 0 |

| | | | | | | | | | | |
|------|-----|-----|-----|--|-------------------|-------------------|------------|----------------|----------------|-------------------|
| | | | 01 | Приходи из буџета | 10.439.727 | 10.439.727 | 100 | 0 | 360.000 | 10.799.727 |
| | | | 04 | Сопствени приходи | 0 | 0 | 0 | 373.845 | 0 | 373.845 |
| | | | | УКУПНО ЗА ФУНКЦИЈУ 820 | 10.439.727 | 10.439.727 | 100 | 373.845 | 360.000 | 11.173.572 |
| 1.7. | | | | КУЛТУРНИ ЦЕНТАР | 10.630.470 | 10.630.470 | 100 | 504.400 | 250.000 | 11.384.870 |
| | 820 | | | Услуге културе | 10.630.470 | 10.630.470 | 100 | 504.400 | 250.000 | 11.384.870 |
| | | 139 | 411 | Плате, додаци и накнаде запослених | 3.570.374 | 3.570.374 | 100 | 30.000 | 0 | 3.600.374 |
| | | 140 | 412 | Социјални доприноси на терет послодавца | 639.096 | 639.096 | 100 | 5.400 | 0 | 644.496 |
| | | 141 | 413 | Накнаде у натури | 10.000 | 10.000 | 100 | 10.000 | 0 | 20.000 |
| | | 142 | 414 | Социјална давања запосленима | 21.000 | 21.000 | 100 | 5.000 | 0 | 26.000 |
| | | 143 | 415 | Накнаде за запослене | 170.000 | 170.000 | 100 | 10.000 | 0 | 180.000 |
| | | | | Превоз радника | 170.000 | 170.000 | 100 | 10.000 | 0 | 180.000 |
| | | 144 | 416 | Награде, бонуси и остали посебни расходи | 40.000 | 40.000 | 100 | 5.000 | 0 | 45.000 |
| | | 145 | 421 | Стални трошкови | 495.000 | 495.000 | 100 | 34.000 | 0 | 529.000 |
| | | | | Трошкови платног промета | 90.000 | 90.000 | 100 | 15.000 | 0 | 105.000 |
| | | | | Енергетске услуге | 240.000 | 240.000 | 100 | 5.000 | 0 | 245.000 |
| | | | | Трошкови комуналних услуга | 30.000 | 30.000 | 100 | 2.000 | 0 | 32.000 |
| | | | | Трошкови комуникација | 100.000 | 100.000 | 100 | 10.000 | 0 | 110.000 |
| | | | | Трошкови осигурања | 35.000 | 35.000 | 100 | 2.000 | 0 | 37.000 |
| | | 146 | 422 | Трошкови путовања | 70.000 | 70.000 | 100 | 23.000 | 0 | 93.000 |
| | | | | Трошкови дневница | 70.000 | 70.000 | 100 | 23.000 | 0 | 93.000 |
| | | 147 | 423 | Услуге по уговору | 1.540.000 | 1.540.000 | 100 | 113.000 | 0 | 1.653.000 |
| | | | | Компјутерске услуге | 15.000 | 15.000 | 100 | 10.000 | 0 | 25.000 |
| | | | | Услуге образовања и усавршавања запослених | 15.000 | 15.000 | 100 | 10.000 | 0 | 25.000 |
| | | | | Услуге информисања | 330.000 | 330.000 | 100 | 13.000 | 0 | 343.000 |
| | | | | Стручне услуге | 600.000 | 600.000 | 100 | 60.000 | | 660.000 |
| | | | | Репрезентација | 30.000 | 30.000 | 100 | 10.000 | 0 | 40.000 |
| | | | | Остале опште услуге | 550.000 | 550.000 | 100 | 10.000 | 0 | 560.000 |
| | | 148 | 424 | Остали програми у култури | 3.300.000 | 3.300.000 | 100 | 200.000 | 250.000 | 3.750.000 |
| | | | | Културне и верске манифестације | 2.200.000 | 2.200.000 | 100 | 0 | 0 | 2.200.000 |
| | | | | Липовачка колонија | 250.000 | 250.000 | 100 | 0 | 250.000 | 500.000 |
| | | | | Пројекти из области културе | 0 | 0 | 0 | 0 | 0 | 0 |
| | | | | Остали програми у култури | 700.000 | 700.000 | 100 | 0 | 0 | 700.000 |
| | | | | Приказивање филмова | 150.000 | 150.000 | 100 | 200.000 | 0 | 350.000 |
| | | 149 | 425 | Текуће поправке и одржавање | 350.000 | 350.000 | 100 | 25.000 | 0 | 375.000 |
| | | | | Одржавање зграде | 300.000 | 300.000 | 100 | 15.000 | 0 | 315.000 |
| | | | | Одржавање опреме | 50.000 | 50.000 | 100 | 10.000 | 0 | 60.000 |
| | | 150 | 426 | Материјал | 110.000 | 110.000 | 100 | 39.000 | 0 | 149.000 |
| | | | | Канцеларијски материјал | 30.000 | 30.000 | 100 | 6.000 | 0 | 36.000 |
| | | | | Материјал за образовање и усавршавање запослених | 10.000 | 10.000 | 100 | 3.000 | 0 | 13.000 |
| | | | | Материјал за образовање, културу и спорт | 10.000 | 10.000 | 100 | 2.000 | 0 | 12.000 |
| | | | | Материјал за одржавање хигијене | 30.000 | 30.000 | 100 | 8.000 | 0 | 38.000 |
| | | | | Материјал за посебне намене | 30.000 | 30.000 | 100 | 20.000 | 0 | 50.000 |
| | | 151 | 482 | Порези, обавезне таксе и казне | 15.000 | 15.000 | 100 | 5.000 | 0 | 20.000 |
| | | 152 | 511 | Зграде и грађевински објекти | 200.000 | 200.000 | 100 | 0 | 0 | 200.000 |
| | | 153 | 512 | Машине и опрема | 100.000 | 100.000 | 100 | 0 | 0 | 100.000 |
| | | | | ИЗВОРИ ФИНАНСИРАЊА ЗА ФУНКЦИЈУ 820 | | | | 0 | 0 | |
| | | | 01 | Приходи из буџета | 10.630.470 | 10.630.470 | 100 | 0 | 0 | 10.630.470 |

| | | | | | | | | | | |
|-------------|-----|-----|-----|--|-------------------|-------------------|------------|----------------|----------------|-------------------|
| | | | 04 | Сопствени приходи | 0 | 0 | 0 | 504.400 | 0 | 504.400 |
| | | | 07 | Трансфери од других нивоа власти | | | 0 | | 250.000 | 250.000 |
| | | | | УКУПНО ЗА ФУНКЦИЈУ 820 | 10.630.470 | 10.630.470 | 100 | 504.400 | 250.000 | 11.384.870 |
| | | | | ИЗВОРИ ФИНАНСИРАЊА ЗА ГЛАВУ 1.6 и 1.7. | | | | | | 0 |
| | | | 01 | Приходи из буџета | 21.070.197 | 21.070.197 | 100 | 0 | | 21.070.197 |
| | | | 04 | Сопствени приходи | 0 | 0 | 0 | 878.245 | 0 | 878.245 |
| | | | 07 | Трансфери од других нивоа власти | | | 0 | | 610.000 | 610.000 |
| | | | | УКУПНО ЗА ГЛАВУ 1.6 и 1.7. | 21.070.197 | 21.070.197 | 100 | 878.245 | 610.000 | 22.558.442 |
| 1.8. | | | | ФИЗИЧКА КУЛТУРА | 12.881.560 | 12.881.560 | 100 | 975.000 | 0 | 13.856.560 |
| | 810 | | | Услуге рекреације и спорта | 11.881.560 | 11.881.560 | 100 | 975.000 | 0 | 12.856.560 |
| | | | | Јавна установа СОФК „Карађорђе„Топола | 11.881.560 | 11.881.560 | 100 | 975.000 | 0 | 12.856.560 |
| | | 154 | 411 | Плате, додаци и накнаде запослених | 499.800 | 499.800 | 100 | 0 | 0 | 499.800 |
| | | 155 | 412 | Социјални доприноси на терет послодавца | 89.760 | 89.760 | 100 | 0 | 0 | 89.760 |
| | | 156 | 421 | Стални трошкови | 547.000 | 547.000 | 100 | 15.000 | 0 | 562.000 |
| | | | | Провизија | 130.000 | 130.000 | 100 | 10.000 | 0 | 140.000 |
| | | | | Енергетске услуге | 127.000 | 127.000 | 100 | 0 | 0 | 127.000 |
| | | | | Осигурање играча и чланова клуба | 40.000 | 40.000 | 100 | 0 | 0 | 40.000 |
| | | | | Трошкови комуналних услуга | 130.000 | 130.000 | 100 | 0 | 0 | 130.000 |
| | | | | Трошкови комуникација | 120.000 | 120.000 | 100 | 5.000 | 0 | 125.000 |
| | | 157 | 422 | Трошкови путовања | 450.000 | 450.000 | 100 | 200.000 | 0 | 650.000 |
| | | 158 | 423 | Услуге по уговору | 805.000 | 805.000 | 100 | 140.000 | 0 | 945.000 |
| | | | | Репрезентација | 120.000 | 120.000 | 100 | 80.000 | 0 | 200.000 |
| | | | | Остале стручне услуге | 50.000 | 50.000 | 100 | 0 | 0 | 50.000 |
| | | | | Остале опште услуге | 635.000 | 635.000 | 100 | 60.000 | 0 | 695.000 |
| | | 159 | 424 | Специјализоване услуге | 4.950.000 | 4.950.000 | 100 | 400.000 | 0 | 5.350.000 |
| | | | | Услуге спорта | 4.950.000 | 4.950.000 | 100 | 400.000 | 0 | 5.350.000 |
| | | 160 | 425 | Текуће поправке и одржавање | 400.000 | 400.000 | 100 | 60.000 | 0 | 460.000 |
| | | 161 | 426 | Материјал | 140.000 | 140.000 | 100 | 40.000 | 0 | 180.000 |
| | | | | Канцеларијски материјал | 30.000 | 30.000 | 100 | 0 | 0 | 30.000 |
| | | | | Материјал за саобраћај | 50.000 | 50.000 | 100 | 20.000 | 0 | 70.000 |
| | | | | Материјал за посебне намене | 60.000 | 60.000 | 100 | 20.000 | 0 | 80.000 |
| | | 162 | 441 | Отплата камате домаћим пословним банкама | 0 | 0 | 0 | 0 | 0 | 0 |
| | | 163 | 511 | Зграде и грађевински објекти | 3.500.000 | 3.500.000 | 100 | 0 | 0 | 3.500.000 |
| | | 164 | 511 | Пројекти из области физичке културе и спорта-НИП | | | 0 | 0 | | 0 |
| | | 165 | 512 | Машине и опрема | 500.000 | 500.000 | 100 | 120.000 | 0 | 620.000 |
| | | 166 | 611 | Отплата главнице домаћим пословним банкама | 0 | 0 | 0 | 0 | 0 | 0 |
| | | | | Инвестиције из области спорта | 1.000.000 | 1.000.000 | 100 | 0 | 0 | 1.000.000 |
| | | 167 | 481 | Дотације спорстким удружењима | 1.000.000 | 1.000.000 | 100 | 0 | 0 | 1.000.000 |
| | | | | ИЗВОРИ ФИНАНСИРАЊА ЗА ФУНКЦИЈУ 810 | | | | | | |
| | | | 01 | Приходи из буџета | 12.881.560 | 12.881.560 | 100 | 0 | 0 | 12.881.560 |
| | | | 04 | Сопствени приходи | 0 | 0 | 0 | 975.000 | 0 | 975.000 |
| | | | | УКУПНО ЗА ФУНКЦИЈУ 810 | 12.881.560 | 12.881.560 | 100 | 975.000 | 0 | 13.856.560 |
| | | | | ИЗВОРИ ФИНАНСИРАЊА ЗА ГЛАВУ 1.8. | | | | | | 0 |
| | | | 01 | Приходи из буџета | 12.881.560 | 12.881.560 | 100 | 0 | 0 | 12.881.560 |
| | | | 01 | Приходи из буџета | 12.881.560 | 12.881.560 | 100 | 0 | 0 | 12.881.560 |
| | | | 04 | Сопствени приходи | 0 | 0 | 0 | 975.000 | 0 | 975.000 |

| | | | | | | | | | | | |
|-------------|--|-----|-----|-----|---|-------------------|-------------------|------------|------------------|-------------------|------------|
| | | | | | УКУПНО ЗА ГЛАВУ 1.8. | 25.763.120 | 25.763.120 | 100 | 975.000 | 0 | 26.738.120 |
| 1.9. | | | | | ПРЕДШКОЛСКО ОБРАЗОВАЊЕ | 38.766.301 | 38.766.301 | 100 | 9.909.500 | 16.541.756 | 65.217.557 |
| | | 911 | | | ПРЕДШКОЛСКА УСТАНОВА „СОФИЈА РИСТИЋ,, ТОПОЛА | 38.766.301 | 38.766.301 | 100 | 9.909.500 | 16.541.756 | 65.217.557 |
| | | | 168 | 411 | Плате, додаци и накнаде запослених | 24.456.580 | 24.456.580 | 100 | 500.000 | 7.416.672 | 32.373.252 |
| | | | 169 | 412 | Социјални доприноси на терет послодавца | 4.377.721 | 4.377.721 | 100 | 96.500 | 1.327.584 | 5.801.805 |
| | | | 170 | 413 | Накнаде у натури | 370.000 | 270.000 | 73 | 54.500 | 114.000 | 438.500 |
| | | | | | Месечне карте | 370.000 | 270.000 | 73 | 54.500 | 114.000 | 438.500 |
| | | | 171 | 414 | Социјална давања запосленима | 275.000 | 275.000 | 100 | 66.000 | 1.800.000 | 2.141.000 |
| | | | 172 | 415 | Накнаде трошкова за запослене | 180.000 | 280.000 | 156 | | 600.000 | 880.000 |
| | | | 173 | 416 | Јубиларне награде | 170.000 | 170.000 | 100 | | | 170.000 |
| | | | 174 | 421 | Стални трошкови | 5.135.000 | 5.135.000 | 100 | 736.000 | 1.492.000 | 7.363.000 |
| | | | | | Трошкови платног промета | 50.000 | 50.000 | 100 | 150.000 | 350.000 | 550.000 |
| | | | | | Енергетске услуге | 4.700.000 | 4.700.000 | 100 | 250.000 | 900.000 | 5.850.000 |
| | | | | | Комуналне услуге | 200.000 | 200.000 | 100 | 80.000 | 90.000 | 370.000 |
| | | | | | Трошкови комуникација | 105.000 | 105.000 | 100 | 140.000 | 45.000 | 290.000 |
| | | | | | Трошкови осигурања | 80.000 | 80.000 | 100 | 84.000 | 85.000 | 249.000 |
| | | | | | Остали трошкови | | | 0 | 32.000 | 22.000 | 54.000 |
| | | | 175 | 422 | Трошкови путовања | 22.000 | 22.000 | 100 | 100.000 | 87.000 | 209.000 |
| | | | 176 | 423 | Услуге по уговору | 895.000 | 895.000 | 100 | 1.789.500 | 1.155.000 | 3.839.500 |
| | | | | | Административне услуге | 30.000 | 30.000 | 100 | 50.000 | 11.000 | 91.000 |
| | | | | | Компјутерске услуге | 70.000 | 70.000 | 100 | 100.000 | 40.000 | 210.000 |
| | | | | | Услуге образовања и усавршавања запослених | 300.000 | 300.000 | 100 | 43.500 | 140.000 | 483.500 |
| | | | | | Услуге информисања | 30.000 | 30.000 | 100 | 33.000 | | 63.000 |
| | | | | | Стручне услуге | 100.000 | 100.000 | 100 | 43.000 | 22.000 | 165.000 |
| | | | | | Репрезентација | 55.000 | 55.000 | 100 | 120.000 | 73.000 | 248.000 |
| | | | | | Поклони | 0 | 0 | 0 | 0 | 0 | 0 |
| | | | | | Остале опште услуге | 310.000 | 310.000 | 100 | 1.400.000 | 869.000 | 2.579.000 |
| | | | 177 | 424 | Специјализоване услуге | 300.000 | 300.000 | 100 | 87.000 | 283.000 | 670.000 |
| | | | 178 | 425 | Текуће одржавање | 1.023.000 | 1.023.000 | 100 | 567.000 | 435.000 | 2.025.000 |
| | | | | | Одржавање зграда | 813.000 | 813.000 | 100 | 217.000 | 165.000 | 1.195.000 |
| | | | | | Одржавање опреме | 210.000 | 210.000 | 100 | 350.000 | 270.000 | 830.000 |
| | | | 179 | 426 | Материјал | 432.000 | 432.000 | 100 | 5.073.000 | 1.328.500 | 6.833.500 |
| | | | | | Канцеларијски материјал | 42.000 | 42.000 | 100 | 152.000 | 185.000 | 379.000 |
| | | | | | Материјал за образовање и усавршавање запослених | 130.000 | 130.000 | 100 | 76.000 | 119.500 | 325.500 |
| | | | | | Материјал за саобраћај - гориво | 30.000 | 30.000 | 100 | 270.000 | 67.000 | 367.000 |
| | | | | | Материјал за образовање, културу и спорт | 150.000 | 150.000 | 100 | 100.000 | 435.000 | 685.000 |
| | | | | | Материјал за одрж.хигијене и угоститељство | 70.000 | 70.000 | 100 | 4.400.000 | 489.000 | 4.959.000 |
| | | | | | Материјал за посебне намене | 10.000 | 10.000 | 100 | 75.000 | 33.000 | 118.000 |
| | | | 180 | 431 | Употреба основних средстава | | | 0 | 220.000 | | 220.000 |
| | | | 181 | 482 | Порези,обавезне таксе иказне | 30.000 | 30.000 | 100 | 70.000 | 33.000 | 133.000 |
| | | | 182 | 511 | Зграде и грађевински објекти | 500.000 | 500.000 | 100 | 100.000 | | 600.000 |
| | | | 183 | 511 | Пројекти у области предшколског образовања-НИП | | | 0 | | | 0 |
| | | | 184 | 512 | Машине и опрема | 600.000 | 600.000 | 100 | 400.000 | 430.000 | 1.430.000 |
| | | | 185 | 515 | Нематеријална имовина | | | 0 | 50.000 | 40.000 | 90.000 |
| | | | | | ИЗВОРИ ФИНАНСИРАЊА ЗА ФУНКЦИЈУ 911 | | | | | | 0 |
| | | | 01 | | Приходи из буџета | 38.766.301 | 38.766.301 | 100 | 0 | 0 | 38.766.301 |

| | | | | | | | | | | |
|--------------|-----|-----|-----|--|-------------------|-------------------|------------|------------------|-------------------|-------------------|
| | | | 04 | Сопствени приходи | 0 | 0 | 0 | 9.909.500 | 0 | 9.909.500 |
| | | | 07 | Трансфери од других нивоа власти | 0 | 0 | 0 | 0 | 16.541.756 | 16.541.756 |
| | | | | УКУПНО ЗА ФУНКЦИЈУ 911 | 38.766.301 | 38.766.301 | 100 | 9.909.500 | 16.541.756 | 65.217.557 |
| | | | | ИЗВОРИ ФИНАНСИРАЊА ЗА ГЛАВУ 1.9. | | | | | | |
| | | | 01 | Приходи из буџета | 38.766.301 | 38.766.301 | 100 | 0 | 0 | 38.766.301 |
| | | | 04 | Сопствени приходи | 0 | 0 | 0 | 9.909.500 | 0 | 9.909.500 |
| | | | 07 | Трансфери од других нивоа власти | 0 | 0 | 0 | 0 | 16.541.756 | 16.541.756 |
| | | | | УКУПНО ЗА ГЛАВУ 1.9. | 38.766.301 | 38.766.301 | 100 | 9.909.500 | 16.541.756 | 65.217.557 |
| 1.10. | 912 | | | ОСНОВНО ОБРАЗОВАЊЕ | 33.778.996 | 34.652.283 | 103 | 0 | 0 | 34.652.283 |
| | | 186 | 463 | Донације и трансфери осталим нивоима власти | 9.414.220 | 9.732.941 | 103 | 0 | 0 | 9.732.941 |
| | | | | ОШ „Карађорђе,, - Топола | 9.414.220 | 9.732.941 | 103 | 0 | 0 | 9.732.941 |
| | | | | Накнаде у натура | 540.000 | 440.000 | 81 | 0 | 0 | 440.000 |
| | | | | Социјална давања запосленима | 25.000 | 25.000 | 100 | 0 | 0 | 25.000 |
| | | | | Накнаде трошкова за запослене | 538.000 | 774.131 | 144 | 0 | 0 | 774.131 |
| | | | | Награде, бонуси и остали посебни расходи | 451.000 | 681.000 | 151 | 0 | 0 | 681.000 |
| | | | | Стални трошкови | 4.043.000 | 3.813.000 | 94 | 0 | 0 | 3.813.000 |
| | | | | Трошкови путовања | 100.000 | 150.000 | 150 | 0 | 0 | 150.000 |
| | | | | Услуге по уговору | 303.220 | 353.220 | 116 | 0 | 0 | 353.220 |
| | | | | Специјализоване услуге | 217.000 | 167.000 | 77 | 0 | 0 | 167.000 |
| | | | | Текуће поправке и одржавање | 636.000 | 686.000 | 108 | 0 | 0 | 686.000 |
| | | | | Материјал | 436.000 | 386.000 | 89 | 0 | 0 | 386.000 |
| | | | | Накнаде за социјалну заштиту из буџета | 407.000 | 457.000 | 112 | 0 | 0 | 457.000 |
| | | | | Порези, обавезне таксе и казне | 18.000 | 100.590 | 559 | 0 | 0 | 100.590 |
| | | | | Зграде и грађевински објекти | 1.600.000 | 1.600.000 | 100 | 0 | 0 | 1.600.000 |
| | | | | Машине и опрема | 100.000 | 100.000 | 100 | 0 | 0 | 100.000 |
| | | 187 | 463 | Донације и трансфери осталим нивоима власти | 5.607.904 | 5.607.904 | 100 | 0 | 0 | 5.607.904 |
| | | | | ОШ „Милан Благојевић,, - Наталинци | 5.607.904 | 5.607.904 | 100 | 0 | 0 | 5.607.904 |
| | | | | Накнаде у натура | 174.000 | 124.000 | 71 | 0 | 0 | 124.000 |
| | | | | Социјална давања запосленима | 16.000 | 16.000 | 100 | 0 | 0 | 16.000 |
| | | | | Накнаде трошкова за запослене | 924.000 | 774.000 | 84 | 0 | 0 | 774.000 |
| | | | | Награде, бонуси и остали посебни расходи | 240.000 | 190.000 | 79 | 0 | 0 | 190.000 |
| | | | | Стални трошкови | 1.802.000 | 1.502.000 | 83 | 0 | 0 | 1.502.000 |
| | | | | Трошкови путовања | 22.000 | 22.000 | 100 | 0 | 0 | 22.000 |
| | | | | Услуге по уговору | 162.904 | 262.904 | 161 | 0 | 0 | 262.904 |
| | | | | Специјализоване услуге | 71.000 | 71.000 | 100 | 0 | 0 | 71.000 |
| | | | | Текуће поправке и одржавање | 442.000 | 692.000 | 157 | 0 | 0 | 692.000 |
| | | | | Материјал | 240.000 | 390.000 | 163 | 0 | 0 | 390.000 |
| | | | | Накнаде за социјалну заштиту из буџета | 96.000 | 96.000 | 100 | 0 | 0 | 96.000 |
| | | | | Порези, обавезне таксе и казне | 38.000 | 38.000 | 100 | 0 | 0 | 38.000 |
| | | | | Зграде и грађевински објекти | 1.300.000 | 1.300.000 | 100 | 0 | 0 | 1.300.000 |
| | | | | Машине и опрема | 80.000 | 130.000 | 163 | 0 | 0 | 130.000 |
| | | 188 | 463 | Донације и трансфери осталим нивоима власти | 5.041.372 | 5.041.372 | 100 | 0 | 0 | 5.041.372 |
| | | | | ОШ „Милутин Јеленић,, - Горња Трнава | 5.041.372 | 5.041.372 | 100 | 0 | 0 | 5.041.372 |
| | | | | Накнаде у натура | 544.000 | 544.000 | 100 | 0 | 0 | 544.000 |
| | | | | Социјална давања запосленима | 22.000 | 22.000 | 100 | 0 | 0 | 22.000 |
| | | | | Накнаде трошкова за запослене | 658.000 | 658.000 | 100 | 0 | 0 | 658.000 |

| | | | | | | | | | | |
|--|--|-----|-----|--|------------------|------------------|------------|----------|----------|------------------|
| | | | | Награде, бонуси и остали посебни расходи | 185.000 | 585.000 | 316 | 0 | 0 | 585.000 |
| | | | | Стални трошкови | 1.466.000 | 1.066.000 | 73 | 0 | 0 | 1.066.000 |
| | | | | Трошкови путовања | 17.000 | 17.000 | 100 | 0 | 0 | 17.000 |
| | | | | Услуге по уговору | 202.372 | 202.372 | 100 | 0 | 0 | 202.372 |
| | | | | Специјализоване услуге | 54.000 | 54.000 | 100 | 0 | 0 | 54.000 |
| | | | | Текуће поправке и одржавање | 315.000 | 315.000 | 100 | 0 | 0 | 315.000 |
| | | | | Материјал | 337.000 | 337.000 | 100 | 0 | 0 | 337.000 |
| | | | | Накнаде за социјалну заштиту из буџета | 44.000 | 44.000 | 100 | 0 | 0 | 44.000 |
| | | | | Порези, обавезне таксе и казне | 17.000 | 17.000 | 100 | 0 | 0 | 17.000 |
| | | | | Зграде и грађевински објекти | 1.030.000 | 1.030.000 | 100 | 0 | 0 | 1.030.000 |
| | | | | Машине и опрема | 150.000 | 150.000 | 100 | 0 | 0 | 150.000 |
| | | 189 | 463 | Донације и трансфери осталим нивоима власти | 6.003.500 | 6.558.066 | 109 | 0 | 0 | 6.558.066 |
| | | | | ОШ „Сестре Радовић,, - Белосавци | 6.003.500 | 6.558.066 | 109 | 0 | 0 | 6.558.066 |
| | | | | Накнаде у натури | 746.500 | 396.500 | 53 | 0 | 0 | 396.500 |
| | | | | Социјална давања запосленима | 16.000 | 16.000 | 100 | 0 | 0 | 16.000 |
| | | | | Накнаде трошкова за запослене | 603.000 | 1.813.296 | 301 | 0 | 0 | 1.813.296 |
| | | | | Награде, бонуси и остали посебни расходи | 217.000 | 242.000 | 112 | 0 | 0 | 242.000 |
| | | | | Стални трошкови | 1.298.000 | 1.023.000 | 79 | 0 | 0 | 1.023.000 |
| | | | | Трошкови путовања | 24.000 | 24.000 | 100 | 0 | 0 | 24.000 |
| | | | | Услуге по уговору | 228.000 | 152.000 | 67 | 0 | 0 | 152.000 |
| | | | | Специјализоване услуге | 44.000 | 44.000 | 100 | 0 | 0 | 44.000 |
| | | | | Текуће поправке и одржавање | 120.000 | 120.000 | 100 | 0 | 0 | 120.000 |
| | | | | Материјал | 134.000 | 134.000 | 100 | 0 | 0 | 134.000 |
| | | | | Накнаде за социјалну заштиту из буџета | 27.000 | 27.000 | 100 | 0 | 0 | 27.000 |
| | | | | Порези, обавезне таксе и казне | 26.000 | 210.270 | 809 | 0 | 0 | 210.270 |
| | | | | Зграде и грађевински објекти | 2.320.000 | 2.320.000 | 100 | 0 | 0 | 2.320.000 |
| | | | | Машине и опрема | 200.000 | 36.000 | 18 | 0 | 0 | 36.000 |
| | | 190 | 463 | Донације и трансфери осталим нивоима власти | 4.712.000 | 4.712.000 | 100 | 0 | 0 | 4.712.000 |
| | | | | ОШ „Живко Томић,, - Доња Шаторња | 4.712.000 | 4.712.000 | 100 | 0 | 0 | 4.712.000 |
| | | | | Накнаде у натури | 264.000 | 164.000 | 62 | 0 | 0 | 164.000 |
| | | | | Социјална давања запосленима | 12.000 | 12.000 | 100 | 0 | 0 | 12.000 |
| | | | | Накнаде трошкова за запослене | 1.082.000 | 1.182.000 | 109 | 0 | 0 | 1.182.000 |
| | | | | Награде, бонуси и остали посебни расходи | 200.000 | 320.000 | 160 | 0 | 0 | 320.000 |
| | | | | Стални трошкови | 1.654.000 | 1.824.800 | 110 | 0 | 0 | 1.824.800 |
| | | | | Трошкови путовања | 37.000 | 37.000 | 100 | 0 | 0 | 37.000 |
| | | | | Услуге по уговору | 166.000 | 95.200 | 57 | 0 | 0 | 95.200 |
| | | | | Специјализоване услуге | 120.000 | 120.000 | 100 | 0 | 0 | 120.000 |
| | | | | Текуће поправке и одржавање | 304.000 | 204.000 | 67 | 0 | 0 | 204.000 |
| | | | | Материјал | 321.000 | 321.000 | 100 | 0 | 0 | 321.000 |
| | | | | Накнаде за социјалну заштиту из буџета | 84.000 | 64.000 | 76 | 0 | 0 | 64.000 |
| | | | | Порези, обавезне таксе и казне | 18.000 | 18.000 | 100 | 0 | 0 | 18.000 |
| | | | | Зграде и грађевински објекти | 250.000 | 250.000 | 100 | 0 | 0 | 250.000 |
| | | | | Машине и опрема | 200.000 | 100.000 | 50 | 0 | 0 | 100.000 |
| | | | | Вишегодишњи засади | 0 | 0 | 0 | 0 | 0 | 0 |
| | | 191 | 422 | Трошкови превоза | 2.500.000 | 2.500.000 | 100 | 0 | 0 | 2.500.000 |
| | | | | Путни трошкови ученика основних школа | 2.500.000 | 2.500.000 | 100 | 0 | 0 | 2.500.000 |
| | | 192 | 463 | Донације и трансфери осталим нивоима власти | 500.000 | 500.000 | 100 | 0 | 0 | 500.000 |
| | | | | Музичка школа „Петар Илић,, - Аранђеловац | 500.000 | 500.000 | 100 | 0 | 0 | 500.000 |

| | | | | | | | | | | |
|--------------|-----|-----|-----|---|-------------------|-------------------|------------|------------------|----------|------------|
| | | | | Пројекти из области образовања | 0 | 0 | 0 | | | 0 |
| | | | | ИЗВОРИ ФИНАНСИРАЊА ЗА ФУНКЦИЈУ 912 | | | | | | 0 |
| | | | 01 | Приходи из буџета | 33.778.996 | 34.652.283 | 103 | 0 | 0 | 34.652.283 |
| | | | 01 | Приходи из буџета | 0 | 0 | 0 | 0 | 0 | 0 |
| | | | | УКУПНО ЗА ФУНКЦИЈУ 912 | 33.778.996 | 34.652.283 | 103 | 0 | 0 | 34.652.283 |
| | | | | ИЗВОРИ ФИНАНСИРАЊА ЗА ГЛАВУ 1.10. | | | 0 | | | 0 |
| | | | 01 | Приходи из буџета | 33.778.996 | 34.652.283 | 103 | 0 | 0 | 34.652.283 |
| | | | | УКУПНО ЗА ГЛАВУ 1.10. | 33.778.996 | 34.652.283 | 103 | 0 | 0 | 34.652.283 |
| 1.11. | | | | СРЕДЊЕ ОБРАЗОВАЊЕ | 8.322.000 | 8.322.000 | 100 | 0 | 0 | 8.322.000 |
| | 920 | | | СРЕДЊЕ ОБРАЗОВАЊЕ | 8.322.000 | 8.322.000 | 100 | 0 | 0 | 8.322.000 |
| | | 193 | 463 | Донације и трансфери осталим нивоима власти | 8.322.000 | 8.322.000 | 100 | 0 | 0 | 8.322.000 |
| | | | | Техничка школа „Краљ Петар I,, - Топола | 8.322.000 | 8.322.000 | 100 | 0 | 0 | 8.322.000 |
| | | | | Накнаде у натури | 1.100.000 | 950.000 | 86 | 0 | 0 | 950.000 |
| | | | | Социјална давања запосленима | 25.000 | 40.000 | 160 | 0 | 0 | 40.000 |
| | | | | Накнада за запослене | 350.000 | 500.000 | 143 | 0 | 0 | 500.000 |
| | | | | Награде, бонуси и остали посебни расходи | 650.000 | 650.000 | 100 | 0 | 0 | 650.000 |
| | | | | Стални трошкови | 2.700.000 | 2.570.000 | 95 | 0 | 0 | 2.570.000 |
| | | | | Трошкови путовања | 120.000 | 120.000 | 100 | 0 | 0 | 120.000 |
| | | | | Услуге по уговору | 277.000 | 317.000 | 114 | 0 | 0 | 317.000 |
| | | | | Специјализоване услуге | 115.000 | 115.000 | 100 | 0 | 0 | 115.000 |
| | | | | Текуће поправке и одржавање | 1.100.000 | 1.100.000 | 100 | 0 | 0 | 1.100.000 |
| | | | | Материјал | 1.235.000 | 1.235.000 | 100 | 0 | 0 | 1.235.000 |
| | | | | Накнаде за социјалну заштиту из буџета | 160.000 | 160.000 | 100 | 0 | 0 | 160.000 |
| | | | | Порези, обавезне таксе и казне | 40.000 | 40.000 | 100 | 0 | 0 | 40.000 |
| | | | | Зграде и грађевински објекти | 200.000 | 200.000 | 100 | 0 | 0 | 200.000 |
| | | | | Машине и опрема | 200.000 | 200.000 | 100 | 0 | 0 | 200.000 |
| | | | | Култивисана имовина | 0 | 75.000 | 0 | | | 75.000 |
| | | | | Нематеријална имовина | 50.000 | 50.000 | 100 | 0 | 0 | 50.000 |
| | | | | ИЗВОРИ ФИНАНСИРАЊА ЗА ФУНКЦИЈУ 920 | | | | | | 0 |
| | | | 01 | Приходи из буџета | 8.322.000 | 8.322.000 | 100 | 0 | 0 | 8.322.000 |
| | | | | УКУПНО ЗА ФУНКЦИЈУ 920 | 8.322.000 | 8.322.000 | 100 | 0 | 0 | 8.322.000 |
| | | | | ИЗВОРИ ФИНАНСИРАЊА ЗА ГЛАВУ 1.11. | | | | | | 0 |
| | | | 01 | Приходи из буџета | 8.322.000 | 8.322.000 | 100 | 0 | 0 | 8.322.000 |
| | | | | УКУПНО ЗА ГЛАВУ 1.11. | 8.322.000 | 8.322.000 | 100 | 0 | 0 | 8.322.000 |
| 1.12. | | | | ЗДРАВСТВО | 2.000.000 | 2.000.000 | 100 | 0 | 0 | 2.000.000 |
| | 760 | | | ЗДРАВСТВО НЕКВАЛИФИКОВАНО НА ДРУГОМ МЕСТУ | 2.000.000 | 2.000.000 | 100 | 0 | 0 | 2.000.000 |
| | | 194 | 465 | Остале дотације и трансфери | 2.000.000 | 2.000.000 | 100 | 0 | 0 | 2.000.000 |
| | | | | Дом здравља „Свети Ђорђе,, - Топола | 300.000 | 300.000 | 100 | 0 | 0 | 300.000 |
| | | | | Апотекарска установа | 0 | 0 | 0 | 0 | 0 | 0 |
| | | | | Пројекти у области здравства - Дом здравља Топола | 1.700.000 | 1.700.000 | 100 | 0 | 0 | 1.700.000 |
| | | | | ИЗВОРИ ФИНАНСИРАЊА ЗА ФУНКЦИЈУ 760 | | | | | | 0 |
| | | | 01 | Приходи из буџета | 2.000.000 | 2.000.000 | 100 | 0 | 0 | 2.000.000 |
| | | | | УКУПНО ЗА ФУНКЦИЈУ 760 | 2.000.000 | 2.000.000 | 100 | 0 | 0 | 2.000.000 |
| | | | | ИЗВОРИ ФИНАНСИРАЊА ЗА ГЛАВУ 1.12. | 2.000.000 | 2.000.000 | 100 | 0 | 0 | 2.000.000 |
| | | | 01 | Приходи из буџета | 2.000.000 | 2.000.000 | 100 | 0 | 0 | 2.000.000 |
| | | | | УКУПНО ЗА ГЛАВУ 1.12. | 2.000.000 | 2.000.000 | 100 | 0 | 0 | 2.000.000 |
| 1.13. | | | | ТУРИЗАМ | 16.214.559 | 16.534.559 | 102 | 1.270.415 | 0 | 17.804.974 |
| | 473 | | | Туристичка организација „Опленац,, - Топола | 6.214.559 | 6.534.559 | 105 | 1.270.415 | 0 | 7.804.974 |
| | | 195 | 411 | Плате, додаци и накнаде запослених | 2.533.410 | 2.533.410 | 100 | 92.089 | 0 | 2.625.499 |
| | | 196 | 412 | Социјални доприноси на терет послодавца | 504.149 | 504.149 | 100 | 18.326 | 0 | 522.475 |

| | | | | | | | | | | |
|--|--|-----|-----|---|-------------------|-------------------|------------|------------------|----------|-------------------|
| | | 197 | 413 | Накнаде у натури | 0 | 80.000 | 0 | 0 | 0 | 80.000 |
| | | 198 | 414 | Социјална давања запосленима | 50.000 | 250.000 | 0 | 0 | 0 | 250.000 |
| | | | | Исплата накнада за време одсуствовања са посла | 50.000 | 50.000 | | | | 50.000 |
| | | | | Отпремнине | 0 | 200.000 | 0 | 0 | | 200.000 |
| | | 199 | 416 | Награде, бонуси и остали посебни расходи | 0 | 0 | 0 | 0 | 0 | 0 |
| | | 200 | 421 | Стални трошкови | 632.000 | 457.000 | 72 | 110.000 | 0 | 567.000 |
| | | | | Трошкови платног промета | 50.000 | 50.000 | 100 | 50.000 | 0 | 100.000 |
| | | | | Енергетске услуге | 120.000 | 120.000 | 100 | 0 | 0 | 120.000 |
| | | | | Комуналне услуге | 20.000 | 20.000 | 100 | 0 | 0 | 20.000 |
| | | | | Услуге комуникација | 67.000 | 67.000 | 100 | 60.000 | 0 | 127.000 |
| | | | | Трошкови осигурања | 0 | 0 | 0 | | 0 | 0 |
| | | | | Закуп имовине и опреме | 375.000 | 200.000 | 53 | | 0 | 200.000 |
| | | 201 | 422 | Трошкови путовања | 165.000 | 165.000 | 100 | 60.000 | 0 | 225.000 |
| | | 202 | 423 | Услуге по уговору | 1.755.000 | 1.755.000 | 100 | 500.000 | 0 | 2.255.000 |
| | | | | Административне услуге | 5.000 | 5.000 | 100 | 20.000 | 0 | 25.000 |
| | | | | Компјутерске услуге | 50.000 | 50.000 | 100 | 30.000 | 0 | 80.000 |
| | | | | Услуге образовања и усавршавање запослених | 250.000 | 250.000 | 100 | 0 | 0 | 250.000 |
| | | | | Услуге информисања | 400.000 | 400.000 | 100 | 0 | 0 | 400.000 |
| | | | | Стручне услуге | 950.000 | 950.000 | 100 | 350.000 | | 1.300.000 |
| | | | | Репрезентација | 100.000 | 100.000 | 100 | 100.000 | 0 | 200.000 |
| | | | | Поклони | 0 | 0 | 0 | | 0 | 0 |
| | | | | Остале опште услуге | 0 | 0 | 0 | 0 | 0 | 0 |
| | | 203 | 424 | Специјализоване услуге | 0 | 0 | 0 | 0 | 0 | 0 |
| | | | | Остале специјализоване услуге | 0 | 0 | 0 | 0 | 0 | 0 |
| | | 204 | 425 | Текуће поправке и одржавање | 60.000 | 235.000 | 392 | | 0 | 235.000 |
| | | 205 | 426 | Материјал | 65.000 | 65.000 | 100 | 90.000 | 0 | 155.000 |
| | | | | Канцеларијски материјал | 50.000 | 50.000 | 100 | 50.000 | 0 | 100.000 |
| | | | | Материјал за одржавање хигијене | 15.000 | 15.000 | 100 | 40.000 | 0 | 55.000 |
| | | 206 | 431 | Употреба основних средстава | 0 | 0 | 0 | 0 | 0 | 0 |
| | | 207 | 482 | Порези, обавезне таксе и казне | | | 0 | | 0 | 0 |
| | | 208 | 511 | Зграде и грејевински објекти | 450.000 | 450.000 | 100 | 0 | 0 | 450.000 |
| | | 209 | 512 | Машине и опрема | 0 | 40.000 | 0 | 0 | 0 | 40.000 |
| | | 210 | 523 | Залихе робе за даљу продају | 0 | 0 | 0 | 400.000 | | 400.000 |
| | | | | Културно туристичка манифестација "Опленачка берба" | 10.000.000 | 10.000.000 | 100 | 0 | 0 | 10.000.000 |
| | | 211 | 421 | Стални трошкови | 150.000 | 150.000 | 100 | 0 | 0 | 150.000 |
| | | 212 | 423 | Услуге по уговору | 5.250.000 | 5.250.000 | 100 | 0 | 0 | 5.250.000 |
| | | 213 | 424 | Специјализоване услуге | 4.200.000 | 4.200.000 | 100 | 0 | 0 | 4.200.000 |
| | | 214 | 425 | Текуће поправке и одржавање | 50.000 | 50.000 | 100 | 0 | 0 | 50.000 |
| | | 215 | 426 | Материјал | 150.000 | 150.000 | 100 | 0 | 0 | 150.000 |
| | | 216 | 512 | Машине и опрема | 200.000 | 200.000 | 100 | 0 | 0 | 200.000 |
| | | | | ИЗВОРИ ФИНАНСИРАЊА ЗА ФУНКЦИЈУ 473 | | | | | | 0 |
| | | 01 | | Приходи из буџета | 16.214.559 | 16.534.559 | 102 | 0 | 0 | 16.534.559 |
| | | 04 | | Сопствени приходи | 0 | 0 | 0 | 1.270.415 | 0 | 1.270.415 |
| | | 07 | | Трансфери од других нивоа власти | | | | | 0 | 0 |
| | | | | УКУПНО ЗА ФУНКЦИЈУ 473 | 16.214.559 | 16.534.559 | 102 | 1.270.415 | 0 | 17.804.974 |
| | | | | ИЗВОРИ ФИНАНСИРАЊА ЗА ГЛАВУ 1.13. И 1.14 | 16.214.559 | 16.534.559 | 102 | 1.270.415 | 0 | 17.804.974 |
| | | 01 | | Приходи из буџета | 16.214.559 | 16.534.559 | 102 | 0 | 0 | 16.534.559 |
| | | 04 | | Сопствени приходи | 0 | 0 | 0 | 1.270.415 | 0 | 1.270.415 |
| | | 07 | | Трансфери од других нивоа власти | | | 0 | | 0 | 0 |
| | | | | УКУПНО ЗА ГЛАВУ 1.13. И 1.14 | 16.214.559 | 16.534.559 | 102 | 1.270.415 | 0 | 17.804.974 |

| | | | | | | | | | | | |
|---|-------|-----|-----|-----|---|-------------|-------------|-----|------------|------------|-------------|
| | 1.14. | | | | СРЕДСТВА ЗА РЕВИТАЛИЗАЦИЈУ СЕЛА | 9.500.000 | 11.500.000 | 121 | 0 | 0 | 11.500.000 |
| | | 421 | | | ПОЉОПРИВРЕДА | 9.500.000 | 11.500.000 | 121 | 0 | 0 | 11.500.000 |
| | | | 217 | 424 | Специјализоване услуге | 3.000.000 | 3.000.000 | 100 | 0 | 0 | 3.000.000 |
| | | | | | Агенција за рурални развој општине Топола | 3.000.000 | 3.000.000 | 100 | 0 | 0 | 3.000.000 |
| | | | | | Остали подстицаји из области пољопривреде | 6.500.000 | 8.500.000 | 131 | 0 | 0 | 8.500.000 |
| | | | 218 | 451 | Субвенције јавним нефинансијским предузећима и организац. | 6.500.000 | 6.500.000 | 100 | 0 | 0 | 6.500.000 |
| | | | 219 | 424 | Специјализоване услуге | 0 | 200.000 | 0 | 0 | 0 | 200.000 |
| | | | 220 | 426 | Материјал | 0 | 1.800.000 | 0 | 0 | 0 | 1.800.000 |
| | | | | | ИЗВОРИ ФИНАНСИРАЊА ЗА ФУНКЦИЈУ 421 | | | | | | 0 |
| | | | | 01 | Приходи из буџета | 9.500.000 | 11.500.000 | 121 | 0 | 0 | 11.500.000 |
| | | | | | УКУПНО ЗА ФУНКЦИЈУ 421 | 9.500.000 | 11.500.000 | 121 | 0 | 0 | 11.500.000 |
| | | | | | ИЗВОРИ ФИНАНСИРАЊА ЗА ГЛАВУ 1.14. | | | 0 | | | 0 |
| | | | | 01 | Приходи из буџета | 9.500.000 | 11.500.000 | 121 | 0 | 0 | 11.500.000 |
| | | | | | УКУПНО ЗА ГЛАВУ 1.14. | 9.500.000 | 11.500.000 | 121 | 0 | 0 | 11.500.000 |
| | | | | | ИЗВОРИ ФИНАНСИРАЊА ЗА РАЗДЕО 3 | | | 0 | | | 0 |
| | | | | 01 | Приходи из буџета | 500.764.775 | 501.337.931 | 100 | 0 | 0 | 501.337.931 |
| | | | | 01 | Приходи из буџета- део наменских средстава - еко фонд | 5.100.000 | 5.100.000 | 100 | 0 | 0 | 5.100.000 |
| | | | | 04 | Сопствени приходи буџетских корисника | 0 | 0 | 0 | 13.033.160 | 0 | 13.033.160 |
| | | | | 06 | Донације од међународних организација | 0 | 0 | 0 | 0 | 23.050.559 | 23.050.559 |
| | | | | 01 | Приходи из буџета - по програму саобраћај | 2.000.000 | 2.000.000 | 100 | 0 | 0 | 2.000.000 |
| | | | | 07 | Трансфери од других нивоа власти | 0 | 0 | 0 | 0 | 17.218.756 | 17.218.756 |
| | | | | | УКУПНО ЗА РАЗДЕО 3 | 507.864.775 | 508.437.931 | 100 | 13.033.160 | 40.269.315 | 561.740.406 |
| 4 | 1.1. | | | | ОПШТИНСКИ ЈАВНИ ПРАВОБРАНИЛАЦ | | | | | | 0 |
| | | 330 | | | СУДОВИ | 2.244.000 | 2.244.000 | 100 | 0 | 0 | 2.244.000 |
| | | | 221 | 411 | Плате, додаци и накнаде запослених | 1.600.000 | 1.600.000 | 100 | 0 | 0 | 1.600.000 |
| | | | 222 | 412 | Социјални доприноси на терет запослених | 287.000 | 287.000 | 100 | 0 | 0 | 287.000 |
| | | | 223 | 413 | Накнаде у натури | 10.000 | 10.000 | 100 | 0 | 0 | 10.000 |
| | | | 224 | 414 | Социјална давања запосленима | 20.000 | 20.000 | 100 | 0 | 0 | 20.000 |
| | | | | | Исплата накнада за време одсуствовања са посла | 20.000 | 20.000 | 100 | 0 | 0 | 20.000 |
| | | | 225 | 415 | Накнада трошкова за запослене | 50.000 | 50.000 | 100 | 0 | 0 | 50.000 |
| | | | 226 | 416 | Награда запосленима и остали посебни расходи | 0 | 0 | 0 | 0 | 0 | 0 |
| | | | 227 | 421 | Стални трошкови | 12.000 | 12.000 | 100 | 0 | 0 | 12.000 |
| | | | | | Услуге комуникација | 12.000 | 12.000 | 100 | 0 | 0 | 12.000 |
| | | | 228 | 422 | Трошкови путовања | 30.000 | 30.000 | 100 | 0 | 0 | 30.000 |
| | | | 229 | 423 | Услуге по уговору | 20.000 | 20.000 | 100 | 0 | 0 | 20.000 |
| | | | 230 | 426 | Материјал | 165.000 | 165.000 | 100 | 0 | 0 | 165.000 |
| | | | | | Канцеларијски материјал | 30.000 | 30.000 | 100 | | | 30.000 |
| | | | | | Стручна литература | 80.000 | 80.000 | 100 | 0 | 0 | 80.000 |
| | | | | | Материјал за саобраћај - гориво | 50.000 | 50.000 | 100 | | | 50.000 |
| | | | | | Материјал за посебне намене | 5.000 | 5.000 | 100 | | | 5.000 |
| | | | 231 | 512 | Машине и опрема | 50.000 | 50.000 | 100 | 0 | 0 | 50.000 |
| | | | | | ИЗВОРИ ФИНАНСИРАЊА ЗА ФУНКЦИЈУ 330 | | | | | | 0 |
| | | | | 01 | Приходи из буџета | 2.244.000 | 2.244.000 | 100 | 0 | 0 | 2.244.000 |
| | | | | | УКУПНО ЗА ФУНКЦИЈУ 330 | 2.244.000 | 2.244.000 | 100 | 0 | 0 | 2.244.000 |
| | | | | | ИЗВОРИ ФИНАНСИРАЊА ЗА РАЗДЕО 4. | | | | | | 0 |
| | | | | 01 | Приходи из буџета | 2.244.000 | 2.244.000 | 100 | 0 | 0 | 2.244.000 |
| | | | | | УКУПНО ЗА РАЗДЕО 4. | 2.244.000 | 2.244.000 | 100 | 0 | 0 | 2.244.000 |
| | | | | | УКУПНО РАЗДЕО 1+2+3+4 | 530.956.775 | 531.529.931 | 100 | 13.033.160 | 40.269.315 | 584.832.406 |

III ИЗВРШАВАЊЕ БУЏЕТА

Члан 1.

У Одлуци о буџету општине Топола за 2014. годину („Службени гласник СО Топола“, број 21/2013) члан 21. мења се и гласи:

Члан 21.

"Средства сталне буџетске резерве планирана овом Одлуком износе 1.494.244 динара а средства текуће буџетске резерве су планирана у износу од 5.000.000 динара".

Члан 2.

Ова Одлука ступа на снагу осмог дана од дана објављивања у „Службеном гласнику СО Топола“.

СКУПШТИНА ОПШТИНЕ ТОПОЛА

Број: 020-149/2014-05-I

Дана: 11.04.2014. године

ПРЕДСЕДНИК
СКУПШТИНЕ ОПШТИНЕ
Гаврило Николић, с.р.

На основу члана 43. Закона о буџетском систему („Службени гласник РС”, број 54/2009, 73/2010, 101/2010, 101/2011, 93/2012, 62/2013, 63/2013 и 108/2013) члана 32. Закона о локалној самоуправи („Службени гласник РС”, број 129/2007) и члана 29. и 108. Статута општине Топола („Службени гласник СО Топола”, број 11/2008 и 6/2013),

Скупштина општине Топола на седници одржаној дана 22.05.2014. године донела је

О Д Л У К У
О
ДРУГОЈ ИЗМЕНИ И ДОПУНИ
ОДЛУКЕ О БУЏЕТУ ОПШТИНЕ ТОПОЛА ЗА 2014. ГОДИНУ

I ОПШТИ ДЕО

Члан 1.

Приходи и примања, расходи и издаци буџета општине Топола за 2014. годину (у даљем тексту: буџет), састоје се од:

| у динарима | |
|---|--------------------|
| А. РАЧУН ПРИХОДА И ПРИМАЊА, РАСХОДА И ИЗДАТАКА | |
| 5. Укупни приходи и примања од продаје нефинансијске имовине | 550.015.325 |
| 1.1 ТЕКУЋИ ПРИХОДИ | 550.015.325 |
| - буџетска средства | 497.096.775 |
| - сопствени приходи | 12.715.370 |
| - остали извори | 40.203.180 |
| 1.2 ПРИМАЊА ОД ПРОДАЈЕ НЕФИНАНСИЈСКЕ ИМОВИНЕ | / |
| 6. Укупни расходи и издаци за набавку нефинансијске имовине | 584.372.406 |
| 6.1. ТЕКУЋИ РАСХОДИ у чему: | 507.601.806 |
| - текући буџетски расходи | 457.249.331 |
| - расходи из сопствених прихода | 11.913.160 |
| - остали извори | 38.439.315 |
| 6.2. ИЗДАЦИ ЗА НАБАВКУ НЕФИНАНСИЈСКЕ ИМОВИНЕ | 76.770.600 |
| - текући буџетски издаци | 73.820.600 |
| - издаци из сопствених прихода | 1.120.000 |
| - остали извори | 1.830.000 |
| БУЏЕТСКИ СУФИЦИТ/ДЕФИЦИТ (кл.7+кл.8) – (кл.4+кл.5) | -34.357.081 |
| Издаци за набавку финансијске имовине | / |
| Примања од продаје нефинансијске имовине | / |
| УКУПАН ФИСКАЛНИ СУФИЦИТ/ДЕФИЦИТ | -34.357.081 |
| Б. РАЧУН ФИНАНСИРАЊА | |
| Примања од продаје финансијске имовине | / |
| Примања од задуживања | 20.000.000 |
| Неутрошена средства из предходних година | 18.957.081 |
| Издаци за отплату главнице дуга | 4.600.000 |
| НЕТО ФИНАНСИРАЊЕ | 34.357.081 |

Приходи и примања, расходи и издаци буџета утврђени су у следећим износима:

| Опис | Шифра економске класификације | Средства из буџета |
|--|-------------------------------|--------------------|
| 1 | 2 | 3 |
| УКУПНИ ПРИХОДИ И ПРИМАЊА ОД ПРОДАЈЕ НЕФИНАНСИЈСКЕ ИМОВИНЕ | | 545.795.325 |
| 1. Порески приходи | 71 | 226.000.000 |
| 1.1. Порез на доходак, добит и капиталне добитке (осим самодоприноса) | 711 | 159.000.000 |
| 1.2. Самодопринос | 711180 | 750.000 |
| 1.3. Порез на имовину | 713 | 39.500.000 |
| 1.4. Остали порески приходи | 714+716 | 26.750.000 |
| 2. Непорески приходи (осим накнада које се користе преко Буџетског фонда), у чему: | 74 | 80.145.370 |
| - поједине врсте прихода са одређеном наменом (наменски приходи) | | |
| 3. Донације | 731+732 | 22.020.559 |
| 4. Трансфери | 733 | 215.129.396 |
| 5. Примања од продаје нефинансијске имовине | 8 | 2.500.000 |
| УКУПНИ РАСХОДИ И ИЗДАЦИ ЗА НАБАВКУ НЕФИНАНСИЈСКЕ И ФИНАНСИЈСКЕ ИМОВИНЕ | | 588.972.406 |
| 1. Текући расходи | 4 | 458.145.523 |
| 1.1. Расходи за запослене | 41 | 127.445.320 |
| 1.2. Коришћење роба и услуга | 42 | 232.408.959 |
| 1.3. Отплата камата | 44 | 1.000.000 |
| 1.4. Субвенције | 45 | 32.500.000 |
| 1.5. Социјална заштита из буџета | 47 | 18.008.000 |
| 1.6. Остали расходи у чему: - средства резерви | 48+49 | 46.783.244 |
| 2. Трансфери | 463+465 | 49.456.283 |
| 3. Издаци за набавку нефинансијске имовине | 5 | 76.770.600 |
| 4. Издаци за набавку финансијске имовине (осим 6211) | 62 | / |
| ПРИМАЊА ОД ПРОДАЈЕ ФИНАНСИЈСКЕ ИМОВИНЕ И ЗАДУЖИВАЊА | | |
| 1. Примања по основу отплате кредита и продаје финансијске имовине | 92 | / |
| 2. Задуживање | 91 | 20.000.000 |
| 2.1. Задуживање код домаћих кредитора | 911 | / |
| 2.2. Задуживање код страних кредитора | 912 | / |
| ОТПЛАТА ДУГА И НАБАВКА ФИНАНСИЈСКЕ ИМОВИНЕ | | |
| 3. Отплата дуга | 61 | 4.600.000 |
| 3.1. Отплата дуга домаћим кредиторима | 611 | 4.600.000 |
| 3.2. Отплата дуга страним кредиторима | 612 | / |
| 3.3. Отплата дуга по гаранцијама | 613 | / |
| 4. Набавка финансијске имовине | 6211 | / |

| | | |
|--|---|------------|
| НЕРАСПОРЕЂЕНИ ВИШАК ПРИХОДА ИЗ РАНИЈИХ ГОДИНА (класа 3, извор финансирања 13) | 3 | 18.957.081 |
|--|---|------------|

| | | |
|--|---|---|
| НЕУТРОШЕНА СРЕДСТВА ОД ПРИВАТИЗАЦИЈЕ ИЗ ПРЕТХОДНИХ ГОДИНА (класа 3, извор финансирања 14) | 3 | 0 |
|--|---|---|

Планирана средства резерви износе 8.832.244 динара од чега текућа буџетска резерва износи 6.738.000 и стална буџетска резерва 2.094.244 динара.

Члан 2.

Укупан буџетски дефицит у износу од 34.357.081 динара покриће из нето финансирања као позитивне разлике између неутрошених средстава из предходних година у износу од 18.957.081 динара, примања од задуживања у износу од 20.000.000 динара и издатака за отплату главнице дуга у износу од 4.600.000 динара.

Члан 3.

Општина Топола планира у 2014. години средства из развојне помоћи Европске уније:

- За спровођење пројекта „Помоћ у кући старима на подручју општина Топола, Аранђеловац и См. Паланка“ у износу од 136.835 еура, односно 15.858.000 динара од чега средства донатора износе 15.288.000 динара и учешће општине Топола износи 570.000 динара. Носилац овог пројекта је Општина Топола а партнери су општина Аранђеловац и Смедеревска Паланка чије је учешће утврђено посебним актом.
- За спровођење пројекта - Помоћ избеглим и расељеним лицима у побољшању услова становања кроз доделу грађевинског материјала и помоћ у економском оснаживању кроз отпочињање делатности у износу 62.427 еура, односно 7.225.066 динара од чега средства донатора износе 6.502.559 динара и учешће општине Топола је 722.507 динара.
- За спровођење пројекта „Добро управљање имовином као предуслов локалног економског развоја“ у износу од 10.800 еура, односно 1.260.000 динара. Пројекат је регионалног карактера, тако да се на Тополу односи 30.057 еура, од чега ће на рачун извршења буџета бити уплаћено 1.260.000 динара а остатак ће бити директна плаћања од стране носиоца пројекта.

Члан 4.

Планирани капитални издаци буџетских корисника за 2014, 2015 и 2016. годину исказују се у следећем прегледу:

| Ек. Клас. | Ред. број | Опис | Износ у динарима | | |
|-----------|-----------|---|------------------|------|------|
| | | | 2014 | 2015 | 2016 |
| 1 | 2 | 3 | 4 | 5 | 6 |
| | | А.КАПИТАЛНИ ПРОЈЕКТИ И ИЗДАЦИ | | | |
| 511 | | Зграде и грађевински објекти | | | |
| | 1. | Реконструкција општинских путева | 5.000.000 | / | / |
| | 2. | Израда пројектно-тех. докум. за путеве и улице и стручни надзор | 1.130.000 | / | / |
| | 3. | Замена столарије на згради Општинске управе | 300.000 | / | / |
| | 5. | Реконструкција атарских путева у Месним заједницама | 1.280.000 | / | / |
| | 6 | Завршетак радова на згради капеле селу Крћевац | 500.000 | | |
| | 7. | Санација куће „Радоја Домановић“ у Овсишту | 1.100.000 | / | / |
| | 8. | Постављање настрешнице на згради Библиотеке у Тополи | 60.000 | / | / |
| | 9. | Санација крова и степеништа на згради Културног центра у Тополи | 200.000 | / | / |
| | 10. | Реконструкција фудбалског терена ФК „Карађорђе“ у Тополи (IV фаза) | 2.000.000 | / | / |
| | 11. | Уређивање балон сале на фудбалском терену ФК „Карађорђе“ у Тополи (расвета) | 1.500.000 | / | / |
| | 12. | Уређење пешачких стаза са изградњом рампе за инвалидна лица у ПУ „Софија Ристић“ Топола | 500.000 | / | / |
| | 13. | Израда пројектно техн. док. за визиторски центар у Тополи | 450.000 | / | / |
| | 14. | Капитални пројекти за водовод на територији општине | 18.000.000 | / | / |

| | | | | | |
|-----|-----|--|-------------------|-------------------|------------------|
| | 15. | Инвестициони пројекти за фекалну канализац. | 25.000.000 | / | / |
| | 16. | Реконструкција путева и улица на територији општине Топола | | 28.040.000 | 8.200.000 |
| | 17. | Грађевински радови на Дому културе у МЗ.Шаторња | 868.600 | / | / |
| | | УКУПНО: | 57.888.600 | 28.040.000 | 8.200.000 |
| | | Б. ОСТАЛИ КАПИТАЛНИ ИЗДАЦИ | | | |
| 512 | | Машине и опрема | | | |
| | 1. | Опрема за саобраћај | 2.500.000 | / | / |
| | 2. | Административна опрема | 980.000 | | |
| | 3. | Остала опрема | 1.730.000 | | |
| | | УКУПНО: | 5.210.000 | / | / |
| | | В.КАПИТАЛНЕ СУБВЕНЦИЈЕ | | | |
| 451 | | Капиталне субвенције јавним нефинансијским предузећима и организацијама | | | |
| | 1. | ЈКСП „Топола“ за отплату инвестиционих кредита за опрему | 6.000.000 | / | / |
| | 2. | ЈКСП „Топола“ преузете обавезе за изградњу водоводних система | 2.000.000 | / | / |
| | | УКУПНО: | 8.000.000 | / | / |
| | | Г.КАПИТАЛНИ ТРАНСФЕРИ ОСТАЛИМ НИВОИМА ВЛАСТИ | | | |
| 463 | | Капитални трансфери другим нивоима власти | | | |
| | 1. | Израда столарије и санација канализационе мреже у ОШ „Карађорђе“ у Тополи | 1.600.000 | / | / |
| | 2. | Реконструкција крова и изградња мокрог чвора у ОШ „Милан Благојевић“ Наталинци | 1.300.000 | / | / |
| | 3. | Реконструкција школе у ОШ „Милутин Јеленић“ Д.Транава – одељење у Светлићу | 600.000 | / | / |
| | 4. | Изградња мокрог чвора у ОШ „Милутин Јеленић“ Д.Транава | 280.000 | | |
| | 5. | Израда главног пројекта за физкултурну салу у ОШ „Милутин Јеленић“ Д.Транава | 150.000 | / | / |
| | 6. | Реконструкција таванице, крова и санитарног чвора у ОШ „С.Радовић“ Белосавци | 2.200.000 | | |
| | 7. | Изградња мокрог чвора у ОШ „Живко Томић“ у Д. Шаторњи, одељење у Пласковцу | 44.000 | | |
| | 8. | Постављање гробомрана у ОШ „С.Радовић“ Белосавци, одељење у Маскару | 120.000 | | |
| | 9. | Санација кухиње у ОШ „Живко Томић“ у Д. Шаторњи | 206.000 | / | / |
| | 10. | Санација крова на школској економији СШ „Краљ Петар I“ Топола | 200.000 | | |
| | | УКУПНО : | 6.700.000 | / | / |

II ПОСЕБАН ДЕО

Члан 5.

Укупни расходи и издаци, укључујући расходе за отплату главнице дуга у износу од **588.972.406** динара, финансирани из свих извора финансирања, распоређују се по корисницима и врстама издатака, и то:

Табела 1. СТРУКТУРА ПРИХОДА

1. ПРИХОДИ

| Екон. клас. група конта | ПРИХОДИ | Средства из буџета | Средства из буџета - I | % | Средства из сопствених извора | Средства из осталих извора | Укупно |
|-------------------------|---|--------------------|------------------------|------------|-------------------------------|----------------------------|--------------------|
| 1 | 2 | 3 | 4 | 5 | 6 | 7 | 8 |
| 7111 | Порез на дох. добит и капит. доб. које плаћају физ. лица | 159.750.000 | 159.750.000 | 100 | 0 | 0 | 159.750.000 |
| 711190 | Порез на друге приходе | 14.000.000 | 14.000.000 | 100 | 0 | 0 | 14.000.000 |
| 711111 | Порез на зараде | 126.000.000 | 126.000.000 | 100 | 0 | 0 | 126.000.000 |
| 711120 | Порез на приход од самосталне делатности | 12.500.000 | 12.500.000 | 100 | 0 | 0 | 12.500.000 |
| 711143 | Порез на приходе од непокретности | 3.000.000 | 3.000.000 | 100 | 0 | 0 | 3.000.000 |
| 711146 | Порез на приходе од пољопривреде и шумарства | 50.000 | 50.000 | 100 | 0 | 0 | 50.000 |
| 711147 | Порез на земљиште | 3.000.000 | 3.000.000 | 100 | 0 | 0 | 3.000.000 |
| 711160 | Порез на приходе од осигурања лица | 50.000 | 50.000 | 100 | 0 | 0 | 50.000 |
| 711183 | Самодопринос из прихода земљорадника | 50.000 | 50.000 | 100 | 0 | 0 | 50.000 |
| 711184 | Самодопринос из прихода лица која се баве сам. делатношћу | 200.000 | 200.000 | 100 | 0 | 0 | 200.000 |
| 711181 | Самодопринос према зарадама запосл. на терит. општине (М.З.) | 500.000 | 500.000 | 100 | 0 | 0 | 500.000 |
| 711145 | Порез на приход од давања у закуп покретних ствари | 400.000 | 400.000 | 100 | 0 | 0 | 400.000 |
| 7131 | Периодични порез од непокретности | 28.000.000 | 28.000.000 | 100 | 0 | 0 | 28.000.000 |
| | Порез на имовину | 28.000.000 | 28.000.000 | 100 | 0 | 0 | 28.000.000 |
| 7133 | Порез на заоставштину, наслеђе и поклоне | 3.000.000 | 3.000.000 | 100 | 0 | 0 | 3.000.000 |
| | Порез на наслеђе и поклоне | 3.000.000 | 3.000.000 | 100 | 0 | 0 | 3.000.000 |
| 7134 | Порез на финансијске и капиталне трансакције | 8.500.000 | 8.500.000 | 100 | 0 | 0 | 8.500.000 |
| | Порез на пренос апсолутних права | 8.500.000 | 8.500.000 | 100 | 0 | 0 | 8.500.000 |
| 7144 | Порези на појединачне услуге | 150.000 | 150.000 | 100 | 0 | 0 | 150.000 |
| | Комун. такса за коришћ. рекл. паноа, истиц. и испис. фирме ван пос. | 150.000 | 150.000 | 100 | 0 | 0 | 150.000 |
| 7145 | Пор. на употр. добра и на дозвола се добра употр. | 16.600.000 | 16.600.000 | 100 | 0 | 0 | 16.600.000 |
| | Накнада за промену намене пољопривредног земљишта | 500.000 | 500.000 | 100 | 0 | 0 | 500.000 |
| | Комунална такса за држање мот. друмских и прикљ. возила | 10.000.000 | 10.000.000 | 100 | 0 | 0 | 10.000.000 |
| | Накнада за загађивање животне средине | 100.000 | 100.000 | 100 | 0 | 0 | 100.000 |
| | Боравишна такса | 500.000 | 500.000 | 100 | 0 | 0 | 500.000 |
| | Посебна накнада за заштиту и унапређење животне средине | 5.000.000 | 5.000.000 | 100 | 0 | 0 | 5.000.000 |
| | Комунална такса за држање средстава за игру („забавне игре“) | 500.000 | 500.000 | 100 | 0 | 0 | 500.000 |
| 7161 | Други порези које искључиво плаћају предузећа односно предузетници | 10.000.000 | 10.000.000 | 100 | 0 | 0 | 10.000.000 |
| | Комуналне таксе за истицање фирме на пословном простору | 10.000.000 | 10.000.000 | 100 | | | 10.000.000 |
| 7311 | Текуће донације од иностраних држава | 0 | 0 | 0 | 0 | 22.020.559 | 22.020.559 |
| | Текуће донације од иностраних држава у корист нивоа општина | 0 | 0 | 0 | 0 | 0 | 0 |
| | Пројекти од ЕУ | 0 | 0 | 0 | 0 | 22.020.559 | 22.020.559 |

| | | | | | | | |
|------|---|-------------|-------------|-----|------------|------------|-------------|
| 7312 | Капиталне дон. од иностраних држава у корист општина | 0 | 0 | 0 | 0 | 0 | 0 |
| | Донације страних држава у капиталне инвестиције | 0 | 0 | 0 | 0 | 0 | 0 |
| 733 | Трансфери од других нивоа власти (текући и капитални) | 197.976.775 | 198.366.775 | 100 | 0 | 17.152.621 | 215.519.396 |
| | Ненаменски трансфери од др. нивоа власти у корист нивоа општина | 154.676.775 | 154.676.775 | 100 | | | 154.676.775 |
| | Наменска средства буџета Републике | 43.300.000 | 43.690.000 | 101 | | 17.152.621 | 60.842.621 |
| 7411 | Камате | 800.000 | 800.000 | 100 | 0 | 0 | 800.000 |
| | Приход од камата на депонована средства | 800.000 | 800.000 | 100 | 0 | 0 | 800.000 |
| 7415 | Закуп непроизведене имовине | 25.500.000 | 25.500.000 | 100 | 0 | 0 | 25.500.000 |
| | Остале накнаде којим својим одлукама доносе СО-е Топола | 12.500.000 | 12.500.000 | 100 | 0 | 0 | 12.500.000 |
| | Накнада од давања у закуп пољопривредног земљишта | 300.000 | 300.000 | 100 | 0 | 0 | 300.000 |
| | Накнада за коришћење шума и шумског земљишта | 50.000 | 50.000 | 100 | 0 | 0 | 50.000 |
| | Комунална такса за коришћ. простора за паркир. друмских, моторних и прик.возила на уређеним и обележеним површинама | 600.000 | 600.000 | 100 | 0 | 0 | 600.000 |
| | Комунална такса за заузеће јавне површине грађ. материјалом | 50.000 | 50.000 | 100 | 0 | 0 | 50.000 |
| | Комунална такса за коришћење простора на јавним површинама | 12.000.000 | 12.000.000 | 100 | 0 | 0 | 12.000.000 |
| 7421 | Продаја од стране тржишних организација | 3.200.000 | 3.200.000 | 100 | 0 | 0 | 3.200.000 |
| | Приходи од давања у закуп непокретности | 3.000.000 | 3.000.000 | 100 | 0 | 0 | 3.000.000 |
| | Приходи од продаје добара и усл. од стране тржишних организ. | 200.000 | 200.000 | 100 | 0 | 0 | 200.000 |
| 7422 | Таксе у корист нивоа општина | 6.500.000 | 6.500.000 | 100 | 0 | 0 | 6.500.000 |
| | Општинске административне таксе | 1.500.000 | 1.500.000 | 100 | 0 | 0 | 1.500.000 |
| | Накнада за уређивање грађевинског земљишта | 5.000.000 | 5.000.000 | 100 | 0 | 0 | 5.000.000 |
| 7423 | Споредне продаје добара и услуга које врше др. нетрж. једин. | 0 | 0 | 0 | 12.715.370 | 0 | 12.715.370 |
| | Приходи које својом делатношћу остваре установе | 0 | 0 | 0 | 12.715.370 | 0 | 12.715.370 |
| 7433 | Приходи од новчаних казни за прекршаје | 6.000.000 | 6.000.000 | 100 | 0 | 0 | 6.000.000 |
| | Приходи од новчаних казни изречених у прекршајном поступку | 6.000.000 | 6.000.000 | 100 | 0 | 0 | 6.000.000 |
| 744 | Добровољни трансф.од физ.и правних лица (текући и капитални) | 8.000.000 | 8.400.000 | 105 | 0 | 0 | 8.400.000 |
| | Добровољни трансф.од физ.и правних лица(текући и капитални) | 8.000.000 | 8.400.000 | 105 | 0 | 0 | 8.400.000 |
| 7451 | Мешовити и неодређени приходи | 14.500.000 | 14.000.000 | 97 | 0 | 0 | 14.000.000 |
| | Остали приходи у корист нивоа општина | 13.000.000 | 12.500.000 | 96 | 0 | 0 | 12.500.000 |
| | Остали општински приходи из области пољопривреде | 1.500.000 | 1.500.000 | 100 | 0 | 0 | 1.500.000 |
| 7711 | Меморандумске ставке за рефундацију расхода | 2.000.000 | 2.000.000 | 100 | 0 | 0 | 2.000.000 |
| | Меморандумске ставке за рефундацију расхода | 2.000.000 | 2.000.000 | 100 | 0 | 0 | 2.000.000 |
| 7721 | Меморандумске ставке за рефундацију расхода из предх.године | 0 | 3.830.000 | 0 | | | |
| 7811 | Трансфери између буџетских корисника на истом нивоу | 0 | 0 | 0 | 0 | 1.030.000 | 1.030.000 |

| | | | | | | | |
|-------------|---|--------------------|--------------------|------------|-------------------|-------------------|--------------------|
| | Трансфери између буџетских корисника на истом нивоу | 0 | 0 | 0 | 0 | 1.030.000 | 1.030.000 |
| 8111 | Примања од продаје непокретности | 1.500.000 | 1.500.000 | 100 | 0 | 0 | 1.500.000 |
| | Примања од отплате станова у корист нивоа општина | 1.500.000 | 1.500.000 | 100 | 0 | 0 | 1.500.000 |
| 8121 | Примања од продаје покретних ствари | 1.000.000 | 1.000.000 | 100 | 0 | 0 | 1.000.000 |
| | Примања од продаје покретних ствари | 1.000.000 | 1.000.000 | 100 | 0 | 0 | 1.000.000 |
| | УКУПНО ТЕКУЋИ ПРИХОДИ | 492.976.775 | 497.096.775 | 101 | 12.715.370 | 40.203.180 | 550.015.325 |
| 911 | Примања од домаћих задуживања | 20.000.000 | 20.000.000 | 0 | 0 | 0 | 20.000.000 |
| 311 | Пренета средства буџетских корисника из 2013. године | 18.573.156 | 18.573.156 | 100 | 317.790 | 66.135 | 18.957.081 |
| | С В Е Г А : | 531.549.931 | 535.669.931 | 101 | 13.033.160 | 40.269.315 | 588.972.406 |

2. РАСХОДИ ПО ОСНОВНИМ НАМЕНАМА

| Економ. Класификација | О П И С | Средства из буџета | Средства из буџета I | % | Средства из сопствених извора | Средства из осталих извора | Укупна средства |
|-----------------------|---|--------------------|----------------------|-----|-------------------------------|----------------------------|-----------------|
| 1 | 2 | 3 | 4 | 5 | 6 | 7 | 8 |
| 411 | Плате, додаци и накнаде запослених | 86.615.481 | 86.615.481 | 100 | 677.089 | 8.951.134 | 96.243.704 |
| 412 | Социјални доприноси на терет послодавца | 15.557.923 | 15.557.923 | 100 | 130.071 | 1.602.122 | 17.290.116 |
| 413 | Накнаде у нагури | 1.084.000 | 1.084.000 | 100 | 74.500 | 114.000 | 1.272.500 |
| 414 | Социјална давања запосленима | 2.751.000 | 2.751.000 | 100 | 81.000 | 2.227.000 | 5.059.000 |
| 415 | Накнаде за запослене | 1.823.000 | 1.823.000 | 100 | 22.000 | 600.000 | 2.445.000 |
| 416 | Награде, бонуси и остали посебни расходи | 637.000 | 637.000 | 100 | 8.000 | 0 | 645.000 |
| 417 | Посланички додатак | 4.490.000 | 4.490.000 | 100 | 0 | 0 | 4.490.000 |
| 421 | Стални трошкови | 41.061.000 | 36.943.000 | 90 | 908.500 | 1.534.000 | 39.385.500 |
| 422 | Трошкови путовања | 3.913.000 | 3.913.000 | 100 | 408.000 | 637.500 | 4.958.500 |
| 423 | Услуге по уговору | 23.389.000 | 23.389.000 | 100 | 2.625.500 | 11.221.500 | 37.236.000 |
| 424 | Специјализоване услуге | 50.167.000 | 50.167.000 | 100 | 717.000 | 3.055.059 | 53.939.059 |
| 425 | Текуће одржавање | 83.672.400 | 76.790.400 | 92 | 662.000 | 495.000 | 77.947.400 |
| 426 | Материјал | 10.813.000 | 10.813.000 | 100 | 5.292.500 | 2.837.000 | 18.942.500 |
| 431 | Употреба основних средстава | 0 | 0 | 0 | 220.000 | 0 | 220.000 |
| 441 | Отплате камате домаћим пословним банкама | 1.000.000 | 1.000.000 | 100 | 0 | 0 | 1.000.000 |
| 451 | Субвенције јавним нефинансијским предузећима и организацијама | 32.500.000 | 32.500.000 | 100 | 0 | 0 | 32.500.000 |
| 463 | Донације и трансфери осталим нивоима власти | 40.474.283 | 40.474.283 | 100 | 0 | 1.140.000 | 41.614.283 |
| 465 | Остале дотације и трансфери | 7.842.000 | 7.842.000 | 0 | 0 | 0 | 7.842.000 |
| 472 | Накнаде за социјалну заштиту из буџета | 13.786.000 | 14.016.000 | 102 | 0 | 3.992.000 | 18.008.000 |
| 481 | Дотације невладиним организацијама | 11.300.000 | 11.300.000 | 100 | 0 | 0 | 11.300.000 |
| 482 | Порези,обавезне таксе и казне | 2.041.000 | 2.041.000 | 100 | 87.000 | 33.000 | 2.161.000 |
| 483 | Новчане казне и пенали по решењима судова и судских тела | 250.000 | 250.000 | 100 | 0 | 0 | 250.000 |
| 484 | Накнаде штете услед елементарних непогода | 4.020.000 | 23.920.000 | 595 | 0 | 0 | 23.920.000 |
| 485 | Накнада штете за повреде или штету нанету од стр. држ. органа | 100.000 | 100.000 | 100 | 0 | 0 | 100.000 |
| 499 | Средства резерве | 6.232.244 | 8.832.244 | 142 | 0 | 0 | 8.832.244 |
| 511 | Зграде и грађевински објекти | 62.888.600 | 57.888.600 | 92 | 100.000 | 0 | 57.988.600 |

| | | | | | | | |
|----------------|--|--------------------|--------------------|------------|-------------------|-------------------|--------------------|
| 512 | Машине и опрема | 4.820.000 | 5.210.000 | 108 | 530.000 | 1.790.000 | 7.530.000 |
| 513 | Остала основна средства | | | 0 | 0 | 0 | 0 |
| 515 | Остала нематеријална основна средства | 9.222.000 | 6.222.000 | 67 | 90.000 | 40.000 | 6.352.000 |
| 523 | Залихе робе за даљу продају | 0 | 0 | 0 | 400.000 | 0 | 400.000 |
| 541 | Земљиште | 4.500.000 | 4.500.000 | 100 | 0 | 0 | 4.500.000 |
| 611 | Отплата главнице домаћим пословним банкама | 4.600.000 | 4.600.000 | 100 | 0 | 0 | 4.600.000 |
| УКУПНО: | | 531.549.931 | 535.669.931 | 101 | 13.033.160 | 40.269.315 | 588.972.406 |

3. РАСХОДИ ПО БЛИЖИМ НАМЕНАМА

| Раздео | Глава | Функција | Позиција | Економска класификација | О П И С | Средства из буџета 01 | Средства из буџета 01-1 | % | Средства из сопствених извора 04 | Средства из осталих извора (13 и остало) | УКУПНО |
|--------|-------|----------|----------|-------------------------|--|-----------------------|-------------------------|------------|----------------------------------|--|-------------------|
| 1 | 2 | 3 | 4 | 5 | 6 | 7 | 8 | 9 | 10 | 11 | 12 |
| 1 | | | | | СКУПШТИНА ОПШТИНЕ | | | | | | |
| | | 110 | | | Извршни и законодавни органи, финансијски и фискални послови и спољни послови | 11.166.000 | 11.166.000 | 100 | 0 | 0 | 11.040.000 |
| | | | 1 | 411 | Плате и додаци запослених и функционера | 2.600.000 | 2.600.000 | 100 | 0 | 0 | 2.600.000 |
| | | | 2 | 412 | Социјални доприноси на терет послодавца | 470.000 | 470.000 | 100 | 0 | 0 | 470.000 |
| | | | 3 | 413 | Накнаде у натури | 14.000 | 14.000 | 100 | 0 | 0 | 14.000 |
| | | | | | Поклони за децу запослених | 4.000 | 4.000 | 100 | | | 4.000 |
| | | | | | Превоз на посао и са посла - маркица | 10.000 | 10.000 | 100 | | | 10.000 |
| | | | 4 | 415 | Накнаде за запослене | 40.000 | 40.000 | 100 | 0 | 0 | 40.000 |
| | | | | | Накнаде трошкова за превоз на посао и са посла | 40.000 | 40.000 | 100 | 0 | 0 | 40.000 |
| | | | 5 | 416 | Награде запосленима и остали посебни расходи | 0 | 0 | 0 | 0 | 0 | 0 |
| | | | 6 | 417 | Посланички додатак | 970.000 | 970.000 | 100 | 0 | 0 | 970.000 |
| | | | 7 | 421 | Стални трошкови | 80.000 | 80.000 | 100 | 0 | 0 | 80.000 |
| | | | | | Услуге комуникација | 70.000 | 70.000 | 100 | 0 | 0 | 70.000 |
| | | | | | Осигурање имовине -возила | 10.000 | 10.000 | 100 | 0 | 0 | 10.000 |
| | | | 8 | 422 | Трошкови путовања | 62.000 | 62.000 | 100 | 0 | 0 | 62.000 |
| | | | | | Трошкови службених путовања у земљи | 40.000 | 40.000 | 100 | 0 | 0 | 40.000 |
| | | | | | Трошкови службених путовања у иностранство | 22.000 | 22.000 | 100 | 0 | 0 | 22.000 |
| | | | 9 | 423 | Услуге по уговору | 5.550.000 | 5.550.000 | 100 | 0 | 0 | 5.550.000 |
| | | | | | Услуге информисања | 1.900.000 | 1.900.000 | 100 | 0 | 0 | 1.900.000 |
| | | | | | Услуге рекламе и пропаганде | 600.000 | 600.000 | 100 | 0 | 0 | 600.000 |
| | | | | | Објављивање тендера и информативних огласа | 300.000 | 300.000 | 100 | 0 | 0 | 300.000 |
| | | | | | Накнаде члановима управних, надзорних одбора и комисија | 400.000 | 400.000 | 100 | 0 | 0 | 400.000 |
| | | | | | Остале стручне услуге | 300.000 | 300.000 | 100 | 0 | 0 | 300.000 |
| | | | | | Репрезентација | 1.400.000 | 1.400.000 | 100 | 0 | 0 | 1.400.000 |
| | | | | | Поклони | 250.000 | 250.000 | 100 | 0 | 0 | 250.000 |
| | | | | | Остале опште услуге | 400.000 | 400.000 | 100 | 0 | 0 | 400.000 |
| | | | 10 | 425 | Текуће поправке и одржавање | 200.000 | 200.000 | 100 | | | 200.000 |
| | | | | | Текуће поправке и одржавање опреме за саобраћај | 200.000 | 200.000 | 100 | | | 200.000 |
| | | | 11 | 426 | Материјал | 760.000 | 760.000 | 100 | 0 | 0 | 760.000 |
| | | | | | Канцеларијски материјал | 150.000 | 150.000 | 100 | 0 | 0 | 150.000 |

| | | | | | | | | | | |
|---|------|-----|-----|--|-------------------|-------------------|------------|----------|----------|-------------------|
| | | | | Стручна литература за редовне потребе запослених | 50.000 | 50.000 | 100 | 0 | 0 | 50.000 |
| | | | | Материјал за саобраћај - гориво | 500.000 | 500.000 | 100 | | | 500.000 |
| | | | | Материјал за посебне намене | 60.000 | 60.000 | 100 | | | 60.000 |
| | | 12 | 481 | Дотације невладиним организацијама | 400.000 | 400.000 | 100 | 0 | 0 | 400.000 |
| | | | | Дотације политичким странкама | 400.000 | 400.000 | 100 | 0 | 0 | 400.000 |
| | | 13 | 482 | Порези, обавезне таксе и казне | 20.000 | 20.000 | 100 | | | 20.000 |
| | | | | Регистарција возила | 15.000 | 15.000 | 100 | | | 15.000 |
| | | | | Обавезне таксе | 5.000 | 5.000 | 100 | | | 5.000 |
| | | | | ИЗВОРИ ФИНАНСИРАЊА ЗА ФУНКЦИЈУ 110 | | | | | | 0 |
| | | | 01 | Приходи из буџета | 11.166.000 | 11.166.000 | 100 | 0 | 0 | 11.166.000 |
| | | | | УКУПНО ЗА ФУНКЦИЈУ 110 | 11.166.000 | 11.166.000 | 100 | 0 | 0 | 11.166.000 |
| | | | | ИЗБОРНА КОМИСИЈА | | | | | | |
| | 160 | | | Опште јавне услуге које нису класификоване на другом месту | 0 | 0 | 0 | 0 | 0 | 0 |
| | | 14 | 416 | Накнаде за рад бирачких тела, бирачких одбора и секретара | 0 | 0 | 0 | 0 | 0 | 0 |
| | | 15 | 421 | Стални трошкови (трошкови кор. простора, телефона, трошкови грејања) | 0 | 0 | 0 | 0 | 0 | 0 |
| | | 16 | 422 | Трошкови службених путовања у земљи | 0 | 0 | 0 | 0 | 0 | 0 |
| | | 17 | 423 | Услуге по уговору (штампање изборног материјала) | 0 | 0 | 0 | 0 | 0 | 0 |
| | | 18 | 426 | Материјал (канцеларијски материјал, бензин. . .) | 0 | 0 | 0 | 0 | 0 | 0 |
| | | | | ИЗВОРИ ФИНАНСИРАЊА ЗА ФУНКЦИЈУ 160 | 0 | 0 | 0 | 0 | 0 | 0 |
| | | | 01 | Приходи из буџета | 0 | 0 | 0 | 0 | 0 | 0 |
| | | | | УКУПНО ЗА ФУНКЦИЈУ 160 | 0 | 0 | 0 | 0 | 0 | 0 |
| | | | | ИЗВОРИ ФИНАНСИРАЊА ЗА РАЗДЕО 1. | | | | | | 0 |
| | | | 01 | Приходи из буџета | 11.166.000 | 11.166.000 | 100 | 0 | 0 | 11.166.000 |
| | | | | УКУПНО ЗА РАЗДЕО 1. | 11.166.000 | 11.166.000 | 100 | 0 | 0 | 11.166.000 |
| 2 | 1.1. | | | ПРЕДСЕДНИК ОПШТИНЕ И ОПШТИНСКО ВЕЋЕ | | | | | | |
| | | 110 | | Извршни и законодавни органи, финансијски и фискални послови и спољни послови | 9.682.000 | 9.682.000 | 100 | 0 | 0 | 9.682.000 |
| | | | 19 | Плате и додаци запослених и функционера | 1.108.000 | 1.108.000 | 100 | 0 | 0 | 1.108.000 |
| | | | 20 | Социјални доприноси на терет послодавца | 199.000 | 199.000 | 100 | 0 | 0 | 199.000 |
| | | | 21 | Накнаде у натури | 10.000 | 10.000 | 100 | 0 | 0 | 10.000 |
| | | | 22 | Социјална давања запосленима | 10.000 | 10.000 | 100 | 0 | 0 | 10.000 |
| | | | 23 | Накнаде за запослене | 0 | 0 | 0 | 0 | 0 | 0 |
| | | | | Накнаде трошкова за превоз на посао и са посла | 0 | 0 | 0 | 0 | 0 | 0 |
| | | | 24 | Награде запосленима и остали посебни расходи | 0 | 0 | 0 | 0 | 0 | 0 |
| | | | 25 | Посланички додатак | 3.520.000 | 3.520.000 | 100 | 0 | 0 | 3.520.000 |
| | | | 26 | Стални трошкови | 420.000 | 420.000 | 100 | 0 | 0 | 420.000 |
| | | | | Услуге комуникација | 400.000 | 400.000 | 100 | 0 | 0 | 400.000 |
| | | | | Осигурање имовине -возила | 20.000 | 20.000 | 100 | | | 20.000 |
| | | | 27 | Трошкови путовања | 180.000 | 180.000 | 100 | 0 | 0 | 180.000 |
| | | | | Трошкови службених путовања у земљи | 160.000 | 160.000 | 100 | 0 | 0 | 160.000 |
| | | | | Трошкови службених путовања у иностранство | 20.000 | 20.000 | 100 | 0 | 0 | 20.000 |
| | | | 28 | Текуће поправке и одржавање | 300.000 | 300.000 | 100 | 0 | 0 | 300.000 |
| | | | | Текуће поправке и одржавање опреме за саобраћај | 300.000 | 300.000 | 100 | | | 300.000 |
| | | | 29 | Материјал | 1.320.000 | 1.320.000 | 100 | 0 | 0 | 1.320.000 |

| | | | | | | | | | | |
|----------|-------------|-----|-----|---|--------------------|--------------------|------------|----------|------------------|--------------------|
| | | | | Материјал за саобраћај - гориво | 1.200.000 | 1.200.000 | 100 | 0 | 0 | 1.200.000 |
| | | | | Материјал за посебне намене | 120.000 | 120.000 | 100 | 0 | 0 | 120.000 |
| | | 30 | 482 | Порези, обавезне таксе и казне | 115.000 | 115.000 | 100 | 0 | 0 | 115.000 |
| | | | | Регистарција возила | 105.000 | 105.000 | 100 | 0 | 0 | 105.000 |
| | | | | Обавезне таксе | 10.000 | 10.000 | 100 | 0 | 0 | 10.000 |
| | | 31 | 512 | Машине и опрема | 2.500.000 | 2.500.000 | 100 | 0 | 0 | 2.500.000 |
| | | | | УКУПНО ЗА ФУНКЦИЈУ 110 | | | | | | |
| | | | 01 | Приходи из буџета | 9.682.000 | 9.682.000 | 100 | 0 | 0 | 9.682.000 |
| | | | | ИЗВОРИ ФИНАНСИРАЊА ЗА РАЗДЕО 2. | | | | | | 0 |
| | | | 01 | Приходи из буџета | 9.682.000 | 9.682.000 | 100 | 0 | 0 | 9.682.000 |
| | | | | УКУПНО ЗА РАЗДЕО 2. | 9.682.000 | 9.682.000 | 100 | 0 | 0 | 9.682.000 |
| 3 | 1.1. | | | ОПШТИНСКА УПРАВА | 100.098.031 | 103.598.031 | 103 | 0 | 1.260.000 | 104.858.031 |
| | | 130 | | ОПШТЕ УСЛУГЕ | | | | | | |
| | | 32 | 411 | Плате и додаци запослених | 39.470.000 | 39.470.000 | 100 | 0 | 0 | 39.470.000 |
| | | | | Зараде запослених | 39.470.000 | 39.470.000 | 100 | 0 | 0 | 39.470.000 |
| | | 33 | 412 | Социјални доприноси на терет послодавца | 7.059.787 | 7.059.787 | 100 | 0 | 0 | 7.059.787 |
| | | 34 | 413 | Накнаде у натури | 570.000 | 570.000 | 100 | 0 | 0 | 570.000 |
| | | | | Поклони за децу запослених | 70.000 | 70.000 | 100 | 0 | 0 | 70.000 |
| | | | | Превоз на посао и са посла - маркица | 500.000 | 500.000 | 100 | 0 | 0 | 500.000 |
| | | 35 | 414 | Социјална давања запосленим | 1.970.000 | 1.970.000 | 100 | 0 | 0 | 1.970.000 |
| | | | | Исплата накнада за време одсуствовања са посла | 1.500.000 | 1.500.000 | 100 | 0 | 0 | 1.500.000 |
| | | | | Отпремнине | 340.000 | 340.000 | 100 | 0 | 0 | 340.000 |
| | | | | Помоћ у медицинском лечењу запосл. или члана уже породице | 80.000 | 80.000 | 100 | 0 | 0 | 80.000 |
| | | | | Остале помоћи у запосленима | 50.000 | 50.000 | 100 | 0 | 0 | 50.000 |
| | | 36 | 415 | Накнаде за запослене | 1.220.000 | 1.220.000 | 100 | 0 | 0 | 1.220.000 |
| | | | | Накнаде трошкова за превоз на посао и са посла | 1.220.000 | 1.220.000 | 100 | 0 | 0 | 1.220.000 |
| | | | | Остале накнаде за запослене | 0 | 0 | 0 | 0 | 0 | 0 |
| | | 37 | 416 | Награде, бонуси и остали посебни расходи | 292.000 | 292.000 | 100 | 0 | 0 | 292.000 |
| | | | | Јубиларне награде | 192.000 | 192.000 | 100 | 0 | 0 | 192.000 |
| | | | | Заштитник права пацијената | 100.000 | 100.000 | 100 | 0 | 0 | 100.000 |
| | | 38 | 421 | Стални трошкови | 15.482.000 | 15.482.000 | 100 | 0 | 0 | 15.482.000 |
| | | | | Трошкови платног промета и банкарских услуга | 2.000.000 | 2.000.000 | 100 | 0 | 0 | 2.000.000 |
| | | | | Услуге за електричну енергију | 2.700.000 | 2.700.000 | 100 | 0 | 0 | 2.700.000 |
| | | | | Услуге грејања | 7.200.000 | 7.200.000 | 100 | 0 | 0 | 7.200.000 |
| | | | | Услуге водовода и канализације | 600.000 | 600.000 | 100 | 0 | 0 | 600.000 |
| | | | | Услуге редовног одржавања и старања | 50.000 | 50.000 | 100 | 0 | 0 | 50.000 |
| | | | | Услуге комуникација | 2.300.000 | 2.300.000 | 100 | 0 | 0 | 2.300.000 |
| | | | | Осигурање имовине | 350.000 | 350.000 | 100 | 0 | 0 | 350.000 |
| | | | | Осигурање имовине-возила при регистарацији | 190.000 | 190.000 | 100 | | | 190.000 |
| | | | | Закуп имовине и опреме | 80.000 | 80.000 | 100 | 0 | 0 | 80.000 |
| | | | | Остали трошкови | 12.000 | 12.000 | 100 | | | 12.000 |
| | | 39 | 422 | Трошкови путовања | 400.000 | 400.000 | 100 | 0 | 0 | 400.000 |
| | | | | Трошкови службених путовања у земљи | 400.000 | 400.000 | 100 | 0 | 0 | 400.000 |
| | | | | Трошкови службених путовања у иностранство | 0 | 0 | 0 | 0 | 0 | 0 |
| | | 40 | 423 | Услуге по уговору | 3.700.000 | 3.700.000 | 100 | 0 | 0 | 3.700.000 |
| | | | | Услуге одржавања софтвера | 1.350.000 | 1.350.000 | 100 | 0 | 0 | 1.350.000 |
| | | | | Услуге одржавања рачунара | 100.000 | 100.000 | 100 | 0 | 0 | 100.000 |

| | | | | | | | | | | |
|--|-----|----|-----|---|-----------|-----------|-----|---|-----------|-----------|
| | | | | Услуге образовања и усавршавања запослених | 250.000 | 250.000 | 100 | 0 | 0 | 250.000 |
| | | | | Остале опште услуге | 2.000.000 | 2.000.000 | 100 | 0 | 0 | 2.000.000 |
| | | | | Поклони | 0 | 0 | 0 | 0 | 0 | 0 |
| | | 41 | 424 | Специјализоване услуге | 1.212.000 | 1.212.000 | 100 | 0 | 1.260.000 | 2.472.000 |
| | | | | Остале медицинске услуге | 100.000 | 100.000 | 100 | 0 | 0 | 100.000 |
| | | | | Геодетске услуге | 150.000 | 150.000 | 100 | 0 | 0 | 150.000 |
| | | | | Остале специјализоване услуге | 682.000 | 682.000 | 100 | 0 | 0 | 682.000 |
| | | | | Стручна пракса –суфинансирање | 280.000 | 280.000 | 0 | | | |
| | | | | Пројекти из области управљања имовином | 0 | 0 | 0 | 0 | 1.260.000 | 1.260.000 |
| | | 42 | 425 | Текуће поправке и одржавање | 2.200.000 | 2.700.000 | 123 | 0 | 0 | 2.700.000 |
| | | | | Текуће поправке и одрж. зграда и објеката-инвестиције | 1.200.000 | 1.200.000 | 100 | 0 | 0 | 1.200.000 |
| | | | | Остале услуге и матер. за текуће поправке и одрж. зграда | 0 | 500.000 | 0 | | | |
| | | | | Текуће поправке и одрж.опреме за саобраћај | 500.000 | 500.000 | 100 | 0 | 0 | 500.000 |
| | | | | Одржавање возила | 0 | 0 | 0 | 0 | 0 | 0 |
| | | | | Текуће поправке и одрж.административне опреме | 500.000 | 500.000 | 100 | 0 | 0 | 500.000 |
| | | 43 | 426 | Материјал | 3.630.000 | 3.630.000 | 100 | 0 | 0 | 3.630.000 |
| | | | | Канцеларијски материјал | 1.500.000 | 1.500.000 | 100 | 0 | 0 | 1.500.000 |
| | | | | Материјал за образовање и усавршавање запослених | 500.000 | 500.000 | 100 | 0 | 0 | 500.000 |
| | | | | Материјал за саобраћај - гориво | 1.000.000 | 1.000.000 | 100 | 0 | 0 | 1.000.000 |
| | | | | Расходи за радну униформу (одећа и ципеле) | 50.000 | 50.000 | 100 | 0 | 0 | 50.000 |
| | | | | Алат и инвентар -гуме | 80.000 | 80.000 | 100 | 0 | 0 | 80.000 |
| | | | | Материјал за посебне намене | 500.000 | 500.000 | 100 | 0 | 0 | 500.000 |
| | 130 | 44 | 481 | Дотације невладиним организацијама | 3.700.000 | 3.700.000 | 100 | 0 | 0 | 3.700.000 |
| | | | | Црвени крст - Топола | 2.800.000 | 2.800.000 | 100 | 0 | 0 | 2.800.000 |
| | | | | Дотације осталим удружењима | 900.000 | 900.000 | 100 | 0 | 0 | 900.000 |
| | 090 | 45 | 481 | Дотације удружењима из области социјалне заштите | 200.000 | 200.000 | 100 | 0 | 0 | 200.000 |
| | 810 | 46 | 481 | Дотације спортским удружењима | 6.000.000 | 6.000.000 | 100 | 0 | 0 | 6.000.000 |
| | 130 | 47 | 482 | Порези, обавезне таксе и казне | 1.710.000 | 1.710.000 | 100 | 0 | 0 | 1.710.000 |
| | | | | Регистарција возила | 150.000 | 150.000 | 100 | 0 | 0 | 150.000 |
| | | | | Обавезне таксе | 1.500.000 | 1.500.000 | 100 | 0 | 0 | 1.500.000 |
| | | | | Новчане казне и пенали | 60.000 | 60.000 | 100 | 0 | 0 | 60.000 |
| | | 48 | 483 | Новчане казне и пенали по решењима судова | 100.000 | 100.000 | 100 | 0 | 0 | 100.000 |
| | | 49 | 484 | Накнаде штете за повреде или штету насталу услед ел. непог. | 3.500.000 | 3.900.000 | 111 | 0 | 0 | 3.900.000 |
| | | | | Накнаде штете услед елементарних непогода | 3.400.000 | 3.800.000 | 112 | 0 | 0 | 3.800.000 |
| | | | | Накнаде штете од дивљачи | 100.000 | 100.000 | 100 | 0 | 0 | 100.000 |
| | | 50 | 499 | Средства резерве | 6.232.244 | 8.832.244 | 142 | 0 | 0 | 8.832.244 |
| | | | | Стална буџетска резерва | 1.494.244 | 2.094.244 | 140 | 0 | 0 | 2.094.244 |
| | | | | Текућа буџетска резерва | 4.738.000 | 6.738.000 | 142 | 0 | 0 | 6.738.000 |
| | | 51 | 511 | Зграде и грађевински објекти | 300.000 | 300.000 | 100 | 0 | 0 | 300.000 |
| | | 52 | 512 | Машине и опрема | 400.000 | 400.000 | 100 | 0 | 0 | 400.000 |
| | | 53 | 515 | Остала нематеријална основна средства | 100.000 | 100.000 | 100 | 0 | 0 | 100.000 |
| | | 54 | 515 | Оснивачки улог "Стари Оплепац" Топола | 100.000 | 100.000 | 100 | 0 | 0 | 100.000 |
| | 660 | 55 | 424 | Пројекти из области праћења остваривања родне равнопр. | 50.000 | 50.000 | 100 | 0 | 0 | 50.000 |
| | 810 | | | Канцеларија за младе | 500.000 | 500.000 | 100 | 0 | 0 | 500.000 |

| | | | | | | | | | | | |
|--|--|------------|-----------|------------|--|--------------------|--------------------|------------|----------|-------------------|-------------------|
| | | | 56 | 424 | Специјализоване услуге | 500.000 | 500.000 | 100 | 0 | 0 | 500.000 |
| | | | | | ИЗВОРИ ФИНАНСИРАЊА ЗА ФУНКЦИЈУ 090,130,660,810 | | | | | | |
| | | | | 01 | Приходи из буџета | 100.098.031 | 103.598.031 | 103 | 0 | 0 | 103.598.031 |
| | | | | 06 | Донације од међународних организација | 0 | 0 | | | 1.260.000 | 1.260.000 |
| | | | | | УКУПНО ЗА ФУНКЦИЈУ 090,130,660,810 | 100.098.031 | 103.598.031 | 103 | 0 | 0 | 103.598.031 |
| | | | | | Социјална зашт.некласификована на другом месту | 19.228.000 | 19.458.000 | 101 | 0 | 21.790.559 | 41.248.559 |
| | | 090 | 57 | 465 | Остале дотације и трансфери | 5.842.000 | 5.842.000 | 100 | 0 | 0 | 5.842.000 |
| | | | | | Проширена права ,смештај деце, и трошк.вештач.преко ЦСР | 1.542.000 | 1.542.000 | 100 | 0 | 0 | 1.542.000 |
| | | | | | Средства за социјално становање у заштићеним условима | 180.000 | 180.000 | 100 | 0 | 0 | 180.000 |
| | | | | | Услуге из области социјалне заштите | 1.500.000 | 1.500.000 | 100 | 0 | 0 | 1.500.000 |
| | | | | | Остала социјална давања-једнократне помоћи | 1.820.000 | 1.820.000 | 100 | 0 | 0 | 1.820.000 |
| | | | | | Остале дотације и трансфери по решењима и споразумима | 800.000 | 800.000 | 0 | 0 | 0 | 800.000 |
| | | | | | Пројекти из области социјалне заштите-ПУК | 570.000 | 570.000 | 100 | 0 | 15.288.000 | 15.858.000 |
| | | | 58 | 411 | Плате, додаци и накнаде запослених | 0 | 0 | 0 | 0 | 738.762 | 738.762 |
| | | | 59 | 412 | Социјални доприноси на терет послодавца | 0 | 0 | 0 | 0 | 132.238 | 132.238 |
| | | | 60 | 421 | Стални трошкови | 0 | 0 | 0 | 0 | 35.000 | 35.000 |
| | | | 61 | 422 | Трошкови путовања | 0 | 0 | 0 | 0 | 411.500 | 411.500 |
| | | | 62 | 423 | Услуге по уговору | 570.000 | 570.000 | 0 | 0 | 9.189.500 | 9.759.500 |
| | | | 63 | 424 | Специјализоване услуге | 0 | 0 | 0 | 0 | 831.000 | 831.000 |
| | | | 64 | 425 | Текуће поправке и одржавање | 0 | 0 | 0 | 0 | 60.000 | 60.000 |
| | | | 65 | 426 | Материјал | 0 | 0 | 0 | 0 | 1.390.000 | 1.390.000 |
| | | | 66 | 463 | Текући трансф.осталим нивоима власти (Општине -партнери) | 0 | 0 | 0 | 0 | 1.140.000 | 1.140.000 |
| | | | 67 | 512 | Машине и опрема | 0 | 0 | 0 | 0 | 1.360.000 | 1.360.000 |
| | | 090 | 68 | 472 | Накнаде за социјалне заштиту из буџета | 2.030.000 | 2.260.000 | 111 | 0 | 0 | 2.260.000 |
| | | | | | Путни трошкови ученика | 500.000 | 500.000 | 100 | 0 | 0 | 500.000 |
| | | | | | Остале помоћи у школовању | 1.300.000 | 1.300.000 | 100 | 0 | 0 | 1.300.000 |
| | | | | | Једнократне накнаде у натура | 230.000 | 460.000 | 200 | 0 | 0 | 460.000 |
| | | 940 | 69 | 472 | Студентске стипендије | 3.000.000 | 3.000.000 | | 0 | 0 | 3.000.000 |
| | | 090 | | | Пројекти из области соц.заштите и избеглице и расељена лица | 7.786.000 | 7.786.000 | 100 | 0 | 6.502.559 | 14.288.559 |
| | | | 70 | 411 | Плате, додаци и накнаде запослених | 0 | 0 | 0 | 0 | 795.700 | 795.700 |
| | | | 71 | 412 | Социјални доприноси на терет послодавца | 0 | 0 | 0 | 0 | 142.300 | 142.300 |
| | | | 72 | 421 | Стални трошкови | 0 | 0 | 0 | 0 | 7.000 | 7.000 |
| | | | 73 | 422 | Трошкови путовања | 0 | 0 | 0 | 0 | 139.000 | 139.000 |
| | | | 74 | 423 | Услуге по уговору | 0 | 0 | 0 | 0 | 877.000 | 877.000 |
| | | | 75 | 424 | Специјализоване услуге | 0 | 0 | 0 | 0 | 431.059 | 431.059 |
| | | | 76 | 426 | Материјал | 0 | 0 | 0 | 0 | 118.500 | 118.500 |
| | | | 77 | 472 | Накнада за социјалну заштиту из буџета | 886.000 | 886.000 | 100 | 0 | 3.992.000 | 4.878.000 |
| | | | 78 | 472 | Накнада за соц. заштиту из буџета-пројекти из 2013. год. | 6.900.000 | 6.900.000 | 0 | 0 | 0 | 6.900.000 |
| | | | | | ИЗВОРИ ФИНАНСИРАЊА ЗА ФУНКЦИЈУ 090 и 940 | | | | | | 0 |
| | | | | 01 | Приходи из буџета | 19.228.000 | 19.458.000 | 101 | 0 | 0 | 19.458.000 |
| | | | | 06 | Донације од међународних организација | | | | | 21.790.559 | 21.790.559 |
| | | | | | УКУПНО ЗА ФУНКЦИЈУ 090 и 940 | 19.228.000 | 19.458.000 | 101 | 0 | 0 | 19.458.000 |
| | | 630 | | | Водоснабдевање | 98.000.000 | 98.000.000 | 100 | 0 | 0 | 98.000.000 |
| | | | 79 | 451 | Субвенције јавним | 26.000.000 | 26.000.000 | 100 | 0 | 0 | 26.000.000 |

| | | | | | | | | | | | |
|-------------|------------|-----|------|---|--------------------|--------------------|------------|----------|---------------|--------------------|--|
| | | | | нефинансијским предуз. и организ. | | | | | | | |
| | | | 4511 | Текуће субвенције јавним нефинанс. предуз. и организ. | 18.000.000 | 18.000.000 | 100 | 0 | 0 | 18.000.000 | |
| | | | 4512 | Капиталне субвенције јавним нефинанс. предуз. и организ. | 8.000.000 | 8.000.000 | 100 | 0 | 0 | 8.000.000 | |
| | | 80 | 424 | Специјализоване услуге | 24.000.000 | 24.000.000 | 100 | 0 | 0 | 24.000.000 | |
| | | 81 | 511 | Капитални пројекти из области водоснабдевања | 48.000.000 | 43.000.000 | 90 | 0 | 0 | 43.000.000 | |
| | | 82 | 484 | Санација штете услед елементар.непогода на изворишту | 0 | 5.000.000 | 0 | | | | |
| | | | | ИЗВОРИ ФИНАНСИРАЊА ЗА ФУНКЦИЈУ 630 | | | | | | 0 | |
| | | | 01 | Приходи из буџета | 98.000.000 | 98.000.000 | 100 | 0 | 0 | 98.000.000 | |
| | | | 06 | Донације од међународних организација | 0 | 0 | 0 | 0 | 0 | 0 | |
| | | | 07 | Трансфери од других нивоа власти | 0 | 0 | 0 | 0 | 0 | 0 | |
| | | | | УКУПНО ЗА ФУНКЦИЈУ 630 | 98.000.000 | 98.000.000 | 100 | 0 | 0 | 98.000.000 | |
| | | | | "ЈП Дирекција за изградњу општине Топола,, - ЈП Топола | 128.081.000 | 128.081.000 | 100 | 0 | 67.000 | 128.148.000 | |
| 1.2. | 620 | | | Развој заједнице | 128.081.000 | 128.081.000 | 100 | 0 | 67.000 | 128.148.000 | |
| | | 83 | 411 | Плате, додаци и накнаде запослених | 5.380.000 | 5.380.000 | 100 | 0 | 0 | 5.380.000 | |
| | | 84 | 412 | Социјални доприноси на терет послодавца | 964.000 | 964.000 | 100 | 0 | 0 | 964.000 | |
| | | 85 | 414 | Отпремнине | 100.000 | 100.000 | 100 | 0 | 67.000 | 167.000 | |
| | | 86 | 415 | Накнаде за запослене | 21.000 | 21.000 | 100 | 0 | 0 | 21.000 | |
| | | 87 | 416 | Награде, бонуси и остали посебни расходи | 130.000 | 130.000 | 100 | 0 | 0 | 130.000 | |
| | | 88 | 421 | Стални трошкови | 17.460.000 | 13.167.000 | 75 | 0 | 0 | 13.167.000 | |
| | | 89 | 422 | Трошкови путовања | 4.000 | 4.000 | 100 | 0 | 0 | 4.000 | |
| | | 90 | 423 | Услуге по уговору | 2.250.000 | 2.250.000 | 100 | 0 | 0 | 2.250.000 | |
| | | 91 | 424 | Специјализоване услуге | 850.000 | 850.000 | 100 | 0 | 0 | 850.000 | |
| | | 92 | 425 | Текуће поправке и одржавање | 73.648.000 | 66.441.000 | 90 | 0 | 0 | 66.441.000 | |
| | | 93 | 426 | Материјал | 1.922.000 | 1.922.000 | 100 | 0 | 0 | 1.922.000 | |
| | | 94 | 441 | Отплате камате домаћим пословним банкама | 1.000.000 | 1.000.000 | 100 | 0 | 0 | 1.000.000 | |
| | | 95 | 482 | Порези, обавезне таксе и казне | 100.000 | 100.000 | 100 | 0 | 0 | 100.000 | |
| | | 96 | 483 | Новчане казне и пенали по решењима судова | 150.000 | 150.000 | 100 | 0 | 0 | 150.000 | |
| | | 97 | 484 | Накнаде штете услед елементарних непогода | 500.000 | 15.000.000 | 3.000 | 0 | 0 | 15.000.000 | |
| | | 98 | 485 | Накн.штете за повреде или штету нанету од стране држ. орг. | 100.000 | 100.000 | 100 | 0 | 0 | 100.000 | |
| | | 99 | 511 | Зграде и грађевински објекти | 6.130.000 | 6.130.000 | 100 | 0 | 0 | 6.130.000 | |
| | | 100 | 512 | Машине и опрема | 100.000 | 100.000 | 100 | 0 | 0 | 100.000 | |
| | | 101 | 515 | Нематеријална улагања | 8.672.000 | 5.672.000 | 65 | 0 | 0 | 5.672.000 | |
| | | 102 | 541 | Земљиште | 4.000.000 | 4.000.000 | 100 | 0 | 0 | 4.000.000 | |
| | | 103 | 611 | Отплата главнице домаћим пословним банкама | 4.600.000 | 4.600.000 | 100 | 0 | 0 | 4.600.000 | |
| | | | | ИЗВОРИ ФИНАНСИРАЊА ЗА ФУНКЦИЈУ 620 | | | | | | | |
| | | | 01 | Приходи из буџета | 126.081.000 | 126.081.000 | 100 | 0 | 0 | 126.081.000 | |
| | | | 01 | Приходи из буџета - део наменских прих. -еко фонд | | | | | 0 | | |
| | | | 01 | Приходи из буџета - по програму саобраћај | 2.000.000 | 2.000.000 | 100 | | 0 | 2.000.000 | |
| | | | 07 | Трансфери од других нивоа власти | | | | | 67.000 | 67.000 | |
| | | | | УКУПНО ЗА ФУНКЦИЈУ 620 | 128.081.000 | 128.081.000 | 100 | 0 | 67.000 | 128.148.000 | |
| | | | | ИЗВОРИ ФИНАНСИРАЊА ЗА ГЛАВУ 1.2. | | | | | | | |
| | | | 01 | Приходи из буџета | 126.081.000 | 126.081.000 | 100 | | | 126.081.000 | |
| | | | 01 | Приходи из буџета - део наменских прихода - еко фонд | 0 | 0 | 0 | 0 | 0 | 0 | |

| | | | | | | | | | | |
|-------------|-----|-----|-----|---|--------------------|--------------------|------------|----------------|----------------|-------------|
| | | | 01 | Приходи из буџета - по програму саобраћај | 2.000.000 | 2.000.000 | 100 | 0 | 0 | 2.000.000 |
| | | | 07 | Трансфери од других нивоа власти | | | | | 67.000 | 67.000 |
| | | | | УКУПНО ЗА ГЛАВУ 1.2. | 128.081.000 | 128.081.000 | 100 | 0 | 67.000 | 128.148.000 |
| 1.3. | | | | ФОНД ЗА ЗАШТИТУ ЖИВОТНЕ СРЕДИНЕ | 5.100.000 | 5.100.000 | 100 | 0 | 0 | 5.100.000 |
| | 560 | | | Заштита животне средине | 5.100.000 | 5.100.000 | 100 | 0 | 0 | 5.100.000 |
| | | 104 | 424 | Специјализоване услуге | 5.100.000 | 5.100.000 | 100 | 0 | 0 | 5.100.000 |
| | | | | Финансир. програма из обл. зашт. жив. средине | 5.100.000 | 5.100.000 | 100 | 0 | 0 | 5.100.000 |
| | | | | ИЗВОРИ ФИНАНСИРАЊА ЗА ФУНКЦИЈУ 560 | | | | | | |
| | | | 01 | Приходи из буџета | 5.100.000 | 5.100.000 | 100 | 0 | 0 | 5.100.000 |
| | | | 07 | Трансфери од других нивоа власти | 0 | 0 | 0 | 0 | 0 | 0 |
| | | | | УКУПНО ЗА ФУНКЦИЈУ 560 | 5.100.000 | 5.100.000 | 100 | 0 | 0 | 5.100.000 |
| 1.4. | | | | ПРОГРАМИ ИЗ ОБЛАСТИ БЕЗБЕДНОСТИ САОБРАЋАЈА | 2.000.000 | 2.000.000 | 100 | 0 | 0 | 2.000.000 |
| | 360 | | | Јавни ред и безбедност | 2.000.000 | 2.000.000 | 100 | 0 | 0 | 2.000.000 |
| | | 105 | 424 | Остале специјализоване услуге - 50% по програму | 2.000.000 | 2.000.000 | 100 | 0 | 0 | 2.000.000 |
| | | | | ПРОГРАМИ ЗА ВАНРЕДНЕ СИТУАЦИЈЕ | 100.000 | 100.000 | 100 | 0 | 0 | 100.000 |
| | | 106 | 424 | Остале специјализоване услуге | 100.000 | 100.000 | 100 | 0 | 0 | 100.000 |
| | | | | ИЗВОРИ ФИНАНСИРАЊА ЗА ФУНКЦИЈУ 360 | | | | | | 0 |
| | | | 01 | Приходи из буџета | 2.100.000 | 2.100.000 | 100 | 0 | 0 | 2.100.000 |
| 1.5. | | | | МЕСНЕ ЗАЈЕДНИЦЕ | 10.124.000 | 10.124.000 | 100 | 0 | 0 | 10.124.000 |
| | 160 | | | Опште јавне услуге које нису класификоване на другом месту | 10.124.000 | 10.124.000 | 100 | 0 | 0 | 10.124.000 |
| | | 107 | 421 | Стални трошкови | 143.000 | 143.000 | 100 | 0 | 0 | 143.000 |
| | | 108 | 422 | Трошкови путовања | 0 | 0 | 0 | 0 | 0 | 0 |
| | | 109 | 423 | Услуге по уговору | 318.000 | 318.000 | 100 | 0 | 0 | 318.000 |
| | | 110 | 424 | Специјализоване услуге | 85.000 | 85.000 | 100 | 0 | 0 | 85.000 |
| | | 111 | 425 | Текуће поправке и одржавање | 5.076.400 | 5.076.400 | 100 | 0 | 0 | 5.076.400 |
| | | 112 | 425 | Пројекти у области инфраструктуре - НИП | 0 | 0 | 0 | 0 | 0 | 0 |
| | | 113 | 426 | Материјал | 132.000 | 132.000 | 100 | 0 | 0 | 132.000 |
| | | 114 | 472 | Накнада за социјалну заштиту из буџета | 970.000 | 970.000 | 100 | 0 | 0 | 970.000 |
| | | 115 | 481 | Донације невладиним организацијама | 0 | 0 | 0 | 0 | 0 | 0 |
| | | 116 | 482 | Порези, обавезне таксе и казне | 1.000 | 1.000 | 100 | 0 | 0 | 1.000 |
| | | 117 | 483 | Новчане казне и пенали по решењу судова | 0 | 0 | 0 | 0 | 0 | 0 |
| | | 118 | 484 | Накнада штете услед елементарних непогода | 20.000 | 20.000 | 100 | 0 | 0 | 20.000 |
| | | 119 | 511 | Зграде и грађевински објекти | 2.648.600 | 2.648.600 | 100 | 0 | 0 | 2.648.600 |
| | | 120 | 511 | Пројекти у области инфраструктуре - НИП | | | 0 | 0 | 0 | 0 |
| | | 121 | 512 | Машине и опрема | 230.000 | 230.000 | 100 | 0 | 0 | 230.000 |
| | | 122 | 541 | Земљиште | 500.000 | 500.000 | 0 | 0 | 0 | 500.000 |
| | | | | ИЗВОРИ ФИНАНСИРАЊА ЗА ФУНКЦИЈУ 160 | | | | | | 0 |
| | | | 01 | Приходи из буџета | 10.124.000 | 10.124.000 | 100 | 0 | 0 | 10.124.000 |
| | | | | УКУПНО ЗА ФУНКЦИЈУ 160 | 10.124.000 | 10.124.000 | 100 | 0 | 0 | 10.124.000 |
| | | | | ИЗВОРИ ФИНАНСИРАЊА ЗА ГЛАВУ 1.5. | | | | | | 0 |
| | | | 01 | Приходи из буџета | 10.124.000 | 10.124.000 | 100 | 0 | 0 | 10.124.000 |
| | | | | УКУПНО ЗА ГЛАВУ 1.4. | 10.124.000 | 10.124.000 | 100 | 0 | 0 | 10.124.000 |
| 1.6. | | | | КУЛТУРА | 21.070.197 | 21.460.197 | 102 | 878.245 | 610.000 | 22.948.442 |
| | 820 | | | Услуге културе | 21.070.197 | 21.460.197 | 102 | 878.245 | 610.000 | 22.948.442 |

| | | | | | | | | | | |
|--|--|-----|-----|--|-------------------|-------------------|------------|----------------|----------------|-------------------|
| | | | | Библиотека „Радоје Домановић,, - Топола | 10.439.727 | 10.829.727 | 104 | 373.845 | 360.000 | 11.563.572 |
| | | 123 | 411 | Плате, додаци и накнаде запослених | 5.397.317 | 5.397.317 | 100 | 55.000 | 0 | 5.452.317 |
| | | | | Зараде запослених | 5.397.317 | 5.397.317 | 100 | 55.000 | 0 | 5.452.317 |
| | | 124 | 412 | Социјални доприноси на терет послодавца | 967.410 | 967.410 | 100 | 9.845 | 0 | 977.255 |
| | | 125 | 413 | Накнаде у натураи | 120.000 | 120.000 | 100 | 10.000 | 0 | 130.000 |
| | | | | Месечне карте | 120.000 | 120.000 | 100 | 10.000 | 0 | 130.000 |
| | | 126 | 414 | Социјална давања запосленима | 105.000 | 105.000 | 100 | 10.000 | 360.000 | 475.000 |
| | | 127 | 415 | Накнаде за запослене | 42.000 | 42.000 | 100 | 12.000 | 0 | 54.000 |
| | | | | Превоз радника | 42.000 | 42.000 | 100 | 12.000 | 0 | 54.000 |
| | | 128 | 416 | Награде, бонуси и остали посебни расходи | 5.000 | 5.000 | 100 | 3.000 | 0 | 8.000 |
| | | | | Награде, бонуси и остали посебни расходи | 5.000 | 5.000 | 100 | 3.000 | 0 | 8.000 |
| | | 129 | 421 | Стални трошкови | 680.000 | 680.000 | 100 | 13.500 | 0 | 693.500 |
| | | | | Трошкови платног промета | 85.000 | 85.000 | 100 | 5.000 | 0 | 90.000 |
| | | | | Енергетске услуге | 350.000 | 350.000 | 100 | 3.000 | 0 | 353.000 |
| | | | | Трошкови комуналних услуга | 25.000 | 25.000 | 100 | 2.000 | 0 | 27.000 |
| | | | | Трошкови комуникација | 100.000 | 100.000 | 100 | 1.500 | 0 | 101.500 |
| | | | | Трошкови осигурања | 120.000 | 120.000 | 100 | 2.000 | 0 | 122.000 |
| | | 130 | 422 | Трошкови путовања | 30.000 | 30.000 | 100 | 25.000 | 0 | 55.000 |
| | | | | Трошкови дневница | 30.000 | 30.000 | 100 | 25.000 | 0 | 55.000 |
| | | 131 | 423 | Услуге по уговору | 736.000 | 736.000 | 100 | 83.000 | 0 | 819.000 |
| | | | | Компјутерске услуге | 11.000 | 11.000 | 100 | 5.000 | 0 | 16.000 |
| | | | | Услуге образовања и усавршавања запослених | 20.000 | 20.000 | 100 | 20.000 | 0 | 40.000 |
| | | | | Услуге информисања | 20.000 | 20.000 | 100 | 30.000 | 0 | 50.000 |
| | | | | Стручне услуге | 600.000 | 600.000 | 100 | 7.000 | 0 | 607.000 |
| | | | | Репрезентација | 20.000 | 20.000 | 100 | 15.000 | 0 | 35.000 |
| | | | | Остале опште услуге | 65.000 | 65.000 | 100 | 6.000 | 0 | 71.000 |
| | | | | Поклони | 0 | 0 | 0 | 0 | 0 | 0 |
| | | 132 | 424 | Специјализоване услуге | 320.000 | 320.000 | 100 | 30.000 | 0 | 350.000 |
| | | | | Услуге образовања, културе и спорта | 320.000 | 320.000 | 100 | 30.000 | 0 | 350.000 |
| | | | | Липовачка колонија | 0 | 0 | 0 | | 0 | 0 |
| | | 133 | 425 | Текуће поправке и одржавање | 190.000 | 190.000 | 100 | 10.000 | 0 | 200.000 |
| | | | | Одржавање зграде | 150.000 | 150.000 | 100 | 5.000 | 0 | 155.000 |
| | | | | Одржавање опреме | 40.000 | 40.000 | 100 | 5.000 | 0 | 45.000 |
| | | 134 | 426 | Материјал | 187.000 | 187.000 | 100 | 50.500 | 0 | 237.500 |
| | | | | Канцеларијски материјал | 45.000 | 45.000 | 100 | 10.000 | 0 | 55.000 |
| | | | | Материјал за образовање и усавршавање запослених | 80.000 | 80.000 | 100 | 2.500 | 0 | 82.500 |
| | | | | Материјал за образовање, културу и спорт | 15.000 | 15.000 | 100 | 8.000 | 0 | 23.000 |
| | | | | Материјал за одржавање хигијене | 25.000 | 25.000 | 100 | 15.000 | 0 | 40.000 |
| | | | | Материјал за посебне намене | 22.000 | 22.000 | 100 | 15.000 | 0 | 37.000 |
| | | 135 | 482 | Порези, обавезне таксе и казне | 50.000 | 50.000 | 100 | 12.000 | 0 | 62.000 |
| | | 136 | 511 | Зграде и грађевински објекти | 1.160.000 | 1.160.000 | 100 | 0 | 0 | 1.160.000 |
| | | 137 | 511 | Пројекти у области културе | 0 | 0 | 0 | 0 | 0 | 0 |
| | | 138 | 512 | Машине и опрема | 100.000 | 490.000 | 490 | 10.000 | 0 | 500.000 |
| | | 139 | 515 | Набавка књига | 350.000 | 350.000 | 100 | 40.000 | 0 | 390.000 |
| | | | | ИЗВОРИ ФИНАНСИРАЊА ЗА ФУНКЦИЈУ 820 | | | | | | 0 |
| | | 01 | | Приходи из буџета | 10.439.727 | 10.829.727 | 104 | 0 | 360.000 | 11.189.727 |
| | | 04 | | Сопствени приходи | 0 | 0 | 0 | 373.845 | 0 | 373.845 |
| | | | | УКУПНО ЗА ФУНКЦИЈУ 820 | 10.439.727 | 10.829.727 | 104 | 373.845 | 360.000 | 11.563.572 |

| | | | | | | | | | | |
|------|-----|-----|-----|--|-------------------|-------------------|------------|----------------|----------------|------------|
| 1.7. | | | | КУЛТУРНИ ЦЕНТАР | 10.630.470 | 10.630.470 | 100 | 504.400 | 250.000 | 11.384.870 |
| | 820 | | | Услуге културе | 10.630.470 | 10.630.470 | 100 | 504.400 | 250.000 | 11.384.870 |
| | | 140 | 411 | Плате, додаци и накнаде запослених | 3.570.374 | 3.570.374 | 100 | 30.000 | 0 | 3.600.374 |
| | | 141 | 412 | Социјални доприноси на терет послодавца | 639.096 | 639.096 | 100 | 5.400 | 0 | 644.496 |
| | | 142 | 413 | Накнаде у натури | 10.000 | 10.000 | 100 | 10.000 | 0 | 20.000 |
| | | 143 | 414 | Социјална давања запосленима | 21.000 | 21.000 | 100 | 5.000 | 0 | 26.000 |
| | | 144 | 415 | Накнаде за запослене | 170.000 | 170.000 | 100 | 10.000 | 0 | 180.000 |
| | | | | Превоз радника | 170.000 | 170.000 | 100 | 10.000 | 0 | 180.000 |
| | | 145 | 416 | Награде, бонуси и остали посебни расходи | 40.000 | 40.000 | 100 | 5.000 | 0 | 45.000 |
| | | 146 | 421 | Стални трошкови | 495.000 | 495.000 | 100 | 34.000 | 0 | 529.000 |
| | | | | Трошкови платног промета | 90.000 | 90.000 | 100 | 15.000 | 0 | 105.000 |
| | | | | Енергетске услуге | 240.000 | 240.000 | 100 | 5.000 | 0 | 245.000 |
| | | | | Трошкови комуналних услуга | 30.000 | 30.000 | 100 | 2.000 | 0 | 32.000 |
| | | | | Трошкови комуникација | 100.000 | 100.000 | 100 | 10.000 | 0 | 110.000 |
| | | | | Трошкови осигурања | 35.000 | 35.000 | 100 | 2.000 | 0 | 37.000 |
| | | 147 | 422 | Трошкови путовања | 70.000 | 70.000 | 100 | 23.000 | 0 | 93.000 |
| | | | | Трошкови дневница | 70.000 | 70.000 | 100 | 23.000 | 0 | 93.000 |
| | | 148 | 423 | Услуге по уговору | 1.540.000 | 1.540.000 | 100 | 113.000 | 0 | 1.653.000 |
| | | | | Компјутерске услуге | 15.000 | 15.000 | 100 | 10.000 | 0 | 25.000 |
| | | | | Услуге образовања и усавршавања запослених | 15.000 | 15.000 | 100 | 10.000 | 0 | 25.000 |
| | | | | Услуге информисања | 330.000 | 330.000 | 100 | 13.000 | 0 | 343.000 |
| | | | | Стручне услуге | 600.000 | 600.000 | 100 | 60.000 | | 660.000 |
| | | | | Репрезентација | 30.000 | 30.000 | 100 | 10.000 | 0 | 40.000 |
| | | | | Остале опште услуге | 550.000 | 550.000 | 100 | 10.000 | 0 | 560.000 |
| | | 149 | 424 | Остали програми у култури | 3.300.000 | 3.300.000 | 100 | 200.000 | 250.000 | 3.750.000 |
| | | | | Културне и верске манифестације | 2.200.000 | 2.200.000 | 100 | 0 | 0 | 2.200.000 |
| | | | | Липовачка колонија | 250.000 | 250.000 | 100 | 0 | 250.000 | 500.000 |
| | | | | Пројекти из области културе | 0 | 0 | 0 | 0 | 0 | 0 |
| | | | | Остали програми у култури | 700.000 | 700.000 | 100 | 0 | 0 | 700.000 |
| | | | | Приказивање филмова | 150.000 | 150.000 | 100 | 200.000 | 0 | 350.000 |
| | | 150 | 425 | Текуће поправке и одржавање | 350.000 | 350.000 | 100 | 25.000 | 0 | 375.000 |
| | | | | Одржавање зграде | 300.000 | 300.000 | 100 | 15.000 | 0 | 315.000 |
| | | | | Одржавање опреме | 50.000 | 50.000 | 100 | 10.000 | 0 | 60.000 |
| | | 151 | 426 | Материјал | 110.000 | 110.000 | 100 | 39.000 | 0 | 149.000 |
| | | | | Канцеларијски материјал | 30.000 | 30.000 | 100 | 6.000 | 0 | 36.000 |
| | | | | Материјал за образовање и усавршавање запослених | 10.000 | 10.000 | 100 | 3.000 | 0 | 13.000 |
| | | | | Материјал за образовање, културу и спорт | 10.000 | 10.000 | 100 | 2.000 | 0 | 12.000 |
| | | | | Материјал за одржавање хигијене | 30.000 | 30.000 | 100 | 8.000 | 0 | 38.000 |
| | | | | Материјал за посебне намене | 30.000 | 30.000 | 100 | 20.000 | 0 | 50.000 |
| | | 152 | 482 | Порези, обавезне таксе и казне | 15.000 | 15.000 | 100 | 5.000 | 0 | 20.000 |
| | | 153 | 511 | Зграде и грађевински објекти | 200.000 | 200.000 | 100 | 0 | 0 | 200.000 |
| | | 154 | 512 | Машине и опрема | 100.000 | 100.000 | 100 | 0 | 0 | 100.000 |
| | | | | ИЗВОРИ ФИНАНСИРАЊА ЗА ФУНКЦИЈУ 820 | | | | 0 | 0 | |
| | | | 01 | Приходи из буџета | 10.630.470 | 10.630.470 | 100 | 0 | 0 | 10.630.470 |
| | | | 04 | Сопствени приходи | 0 | 0 | 0 | 504.400 | 0 | 504.400 |

| | | | | | | | | | | |
|-------------|-----|-----|-----|--|-------------------|-------------------|------------|----------------|----------------|------------|
| | | | 07 | Трансфери од других нивоа власти | 0 | 0 | 0 | 250.000 | 250.000 | |
| | | | | УКУПНО ЗА ФУНКЦИЈУ 820 | 10.630.470 | 10.630.470 | 100 | 504.400 | 250.000 | 11.384.870 |
| | | | | ИЗВОРИ ФИНАНСИРАЊА ЗА ГЛАВУ 1.6 и 1.7. | | | | | | 0 |
| | | | 01 | Приходи из буџета | 21.070.197 | 21.460.197 | 102 | 0 | | 21.460.197 |
| | | | 04 | Сопствени приходи | 0 | 0 | 0 | 878.245 | 0 | 878.245 |
| | | | 07 | Трансфери од других нивоа власти | 0 | 0 | 0 | | 610.000 | 610.000 |
| | | | | УКУПНО ЗА ГЛАВУ 1.6 и 1.7. | 21.070.197 | 21.460.197 | 102 | 878.245 | 610.000 | 22.948.442 |
| 1.8. | | | | ФИЗИЧКА КУЛТУРА | 12.881.560 | 12.881.560 | 100 | 975.000 | 0 | 13.856.560 |
| | 810 | | | Услуге рекреације и спорта | 11.881.560 | 11.881.560 | 100 | 975.000 | 0 | 12.856.560 |
| | | | | Јавна установа СОФК „Карађорђе„ Топола | 11.881.560 | 11.881.560 | 100 | 975.000 | 0 | 12.856.560 |
| | | 155 | 411 | Плате, додаци и накнаде запослених | 499.800 | 499.800 | 100 | 0 | 0 | 499.800 |
| | | 156 | 412 | Социјални доприноси на терет послодавца | 89.760 | 89.760 | 100 | 0 | 0 | 89.760 |
| | | 157 | 421 | Стални трошкови | 547.000 | 547.000 | 100 | 15.000 | 0 | 562.000 |
| | | | | Провизија | 130.000 | 130.000 | 100 | 10.000 | 0 | 140.000 |
| | | | | Енергетске услуге | 127.000 | 127.000 | 100 | 0 | 0 | 127.000 |
| | | | | Осигурање играча и чланова клуба | 40.000 | 40.000 | 100 | 0 | 0 | 40.000 |
| | | | | Трошкови комуналних услуга | 130.000 | 130.000 | 100 | 0 | 0 | 130.000 |
| | | | | Трошкови комуникација | 120.000 | 120.000 | 100 | 5.000 | 0 | 125.000 |
| | | 158 | 422 | Трошкови путовања | 450.000 | 450.000 | 100 | 200.000 | 0 | 650.000 |
| | | 159 | 423 | Услуге по уговору | 805.000 | 805.000 | 100 | 140.000 | 0 | 945.000 |
| | | | | Репрезентација | 120.000 | 120.000 | 100 | 80.000 | 0 | 200.000 |
| | | | | Остале стручне услуге | 50.000 | 50.000 | 100 | 0 | 0 | 50.000 |
| | | | | Остале опште услуге | 635.000 | 635.000 | 100 | 60.000 | 0 | 695.000 |
| | | 160 | 424 | Специјализоване услуге | 4.950.000 | 4.950.000 | 100 | 400.000 | 0 | 5.350.000 |
| | | | | Услуге спорта | 4.950.000 | 4.950.000 | 100 | 400.000 | 0 | 5.350.000 |
| | | 161 | 425 | Текуће поправке и одржавање | 400.000 | 400.000 | 100 | 60.000 | 0 | 460.000 |
| | | 162 | 426 | Материјал | 140.000 | 140.000 | 100 | 40.000 | 0 | 180.000 |
| | | | | Канцеларијски материјал | 30.000 | 30.000 | 100 | 0 | 0 | 30.000 |
| | | | | Материјал за саобраћај | 50.000 | 50.000 | 100 | 20.000 | 0 | 70.000 |
| | | | | Материјал за посебне намене | 60.000 | 60.000 | 100 | 20.000 | 0 | 80.000 |
| | | 163 | 441 | Отплата камате домаћим пословним банкама | 0 | 0 | 0 | 0 | 0 | 0 |
| | | 164 | 511 | Зграде и грађевински објекти | 3.500.000 | 3.500.000 | 100 | 0 | 0 | 3.500.000 |
| | | 165 | 511 | Пројекти из области физичке културе и спорта-НИП | | | 0 | 0 | | 0 |
| | | 166 | 512 | Машине и опрема | 500.000 | 500.000 | 100 | 120.000 | 0 | 620.000 |
| | | 167 | 611 | Отплата главнице домаћим пословним банкама | 0 | 0 | 0 | 0 | 0 | 0 |
| | | | | Инвестиције из области спорта | 1.000.000 | 1.000.000 | 100 | 0 | 0 | 1.000.000 |
| | | 168 | 481 | Дотације спортским удружењима | 1.000.000 | 1.000.000 | 100 | 0 | 0 | 1.000.000 |
| | | | | ИЗВОРИ ФИНАНСИРАЊА ЗА ФУНКЦИЈУ 810 | | | | | | |
| | | | 01 | Приходи из буџета | 12.881.560 | 12.881.560 | 100 | 0 | 0 | 12.881.560 |
| | | | 04 | Сопствени приходи | 0 | 0 | 0 | 975.000 | 0 | 975.000 |
| | | | | УКУПНО ЗА ФУНКЦИЈУ 810 | 12.881.560 | 12.881.560 | 100 | 975.000 | 0 | 13.856.560 |
| | | | | ИЗВОРИ ФИНАНСИРАЊА ЗА ГЛАВУ 1.8. | | | | | | 0 |
| | | | 01 | Приходи из буџета | 12.881.560 | 12.881.560 | 100 | 0 | 0 | 12.881.560 |
| | | | 01 | Приходи из буџета | 12.881.560 | 12.881.560 | 100 | 0 | 0 | 12.881.560 |
| | | | 04 | Сопствени приходи | 0 | 0 | 0 | 975.000 | 0 | 975.000 |

| | | | | | | | | | | | |
|--|-------------|-----|-----|-----|---|-------------------|-------------------|------------|------------------|-------------------|------------|
| | | | | | УКУПНО ЗА ГЛАВУ 1.8. | 25.763.120 | 25.763.120 | 100 | 975.000 | 0 | 26.738.120 |
| | 1.9. | | | | ПРЕДШКОЛСКО ОБРАЗОВАЊЕ | 38.766.301 | 38.766.301 | 100 | 9.909.500 | 16.541.756 | 65.217.557 |
| | | 911 | | | ПРЕДШКОЛСКА УСТАНОВА „СОФИЈА РИСТИЋ,, ТОПОЛА | 38.766.301 | 38.766.301 | 100 | 9.909.500 | 16.541.756 | 65.217.557 |
| | | | 169 | 411 | Плате, додаци и накнаде запослених | 24.456.580 | 24.456.580 | 100 | 500.000 | 7.416.672 | 32.373.252 |
| | | | 170 | 412 | Социјални доприноси на терет послодавца | 4.377.721 | 4.377.721 | 100 | 96.500 | 1.327.584 | 5.801.805 |
| | | | 171 | 413 | Накнаде у натури | 270.000 | 270.000 | 100 | 54.500 | 114.000 | 438.500 |
| | | | | | Месечне карте | 270.000 | 270.000 | 100 | 54.500 | 114.000 | 438.500 |
| | | | 172 | 414 | Социјална давања запосленима | 275.000 | 275.000 | 100 | 66.000 | 1.800.000 | 2.141.000 |
| | | | 173 | 415 | Накнаде трошкова за запослене | 280.000 | 280.000 | 100 | | 600.000 | 880.000 |
| | | | 174 | 416 | Јубиларне награде | 170.000 | 170.000 | 100 | | | 170.000 |
| | | | 175 | 421 | Стални трошкови | 5.135.000 | 5.135.000 | 100 | 736.000 | 1.492.000 | 7.363.000 |
| | | | | | Трошкови платног промета | 50.000 | 50.000 | 100 | 150.000 | 350.000 | 550.000 |
| | | | | | Енергетске услуге | 4.700.000 | 4.700.000 | 100 | 250.000 | 900.000 | 5.850.000 |
| | | | | | Комуналне услуге | 200.000 | 200.000 | 100 | 80.000 | 90.000 | 370.000 |
| | | | | | Трошкови комуникација | 105.000 | 105.000 | 100 | 140.000 | 45.000 | 290.000 |
| | | | | | Трошкови осигурања | 80.000 | 80.000 | 100 | 84.000 | 85.000 | 249.000 |
| | | | | | Остали трошкови | | | 0 | 32.000 | 22.000 | 54.000 |
| | | | 176 | 422 | Трошкови путовања | 22.000 | 22.000 | 100 | 100.000 | 87.000 | 209.000 |
| | | | 177 | 423 | Услуге по уговору | 895.000 | 895.000 | 100 | 1.789.500 | 1.155.000 | 3.839.500 |
| | | | | | Административне услуге | 30.000 | 30.000 | 100 | 50.000 | 11.000 | 91.000 |
| | | | | | Компјутерске услуге | 70.000 | 70.000 | 100 | 100.000 | 40.000 | 210.000 |
| | | | | | Услуге образовања и усавршавања запослених | 300.000 | 300.000 | 100 | 43.500 | 140.000 | 483.500 |
| | | | | | Услуге информисања | 30.000 | 30.000 | 100 | 33.000 | | 63.000 |
| | | | | | Стручне услуге | 100.000 | 100.000 | 100 | 43.000 | 22.000 | 165.000 |
| | | | | | Репрезентација | 55.000 | 55.000 | 100 | 120.000 | 73.000 | 248.000 |
| | | | | | Поклони | 0 | 0 | 0 | 0 | 0 | 0 |
| | | | | | Остале опште услуге | 310.000 | 310.000 | 100 | 1.400.000 | 869.000 | 2.579.000 |
| | | | 178 | 424 | Специјализоване услуге | 300.000 | 300.000 | 100 | 87.000 | 283.000 | 670.000 |
| | | | 179 | 425 | Текуће одржавање | 1.023.000 | 1.023.000 | 100 | 567.000 | 435.000 | 2.025.000 |
| | | | | | Одржавање зграда | 813.000 | 813.000 | 100 | 217.000 | 165.000 | 1.195.000 |
| | | | | | Одржавање опреме | 210.000 | 210.000 | 100 | 350.000 | 270.000 | 830.000 |
| | | | 180 | 426 | Материјал | 432.000 | 432.000 | 100 | 5.073.000 | 1.328.500 | 6.833.500 |
| | | | | | Канцеларијски материјал | 42.000 | 42.000 | 100 | 152.000 | 185.000 | 379.000 |
| | | | | | Материјал за образовање и усавршавање запослених | 130.000 | 130.000 | 100 | 76.000 | 119.500 | 325.500 |
| | | | | | Материјал за саобраћај - гориво | 30.000 | 30.000 | 100 | 270.000 | 67.000 | 367.000 |
| | | | | | Материјал за образовање, культуру и спорт | 150.000 | 150.000 | 100 | 100.000 | 435.000 | 685.000 |
| | | | | | Материјал за одрж.хигијене и угоститељство | 70.000 | 70.000 | 100 | 4.400.000 | 489.000 | 4.959.000 |
| | | | | | Материјал за посебне намене | 10.000 | 10.000 | 100 | 75.000 | 33.000 | 118.000 |
| | | | 181 | 431 | Употреба основних средстава | | | 0 | 220.000 | | 220.000 |
| | | | 182 | 482 | Порези,обавезне таксе иказне | 30.000 | 30.000 | 100 | 70.000 | 33.000 | 133.000 |
| | | | 183 | 511 | Зграде и грађевински објекти | 500.000 | 500.000 | 100 | 100.000 | | 600.000 |
| | | | 184 | 511 | Пројекти у области предшколског образовања-НИП | | | 0 | | | 0 |
| | | | 185 | 512 | Машине и опрема | 600.000 | 600.000 | 100 | 400.000 | 430.000 | 1.430.000 |
| | | | 186 | 515 | Нематеријална имовина | | | 0 | 50.000 | 40.000 | 90.000 |
| | | | | | ИЗВОРИ ФИНАНСИРАЊА ЗА ФУНКЦИЈУ 911 | | | | | | 0 |

| | | | | | | | | | | |
|--------------|-----|-----|-----|--|-------------------|-------------------|------------|------------------|-------------------|-------------------|
| | | | 01 | Приходи из буџета | 38.766.301 | 38.766.301 | 100 | 0 | 0 | 38.766.301 |
| | | | 04 | Сопствени приходи | 0 | 0 | 0 | 9.909.500 | 0 | 9.909.500 |
| | | | 07 | Трансфери од других нивоа власти | 0 | 0 | 0 | 0 | 16.541.756 | 16.541.756 |
| | | | | УКУПНО ЗА ФУНКЦИЈУ 911 | 38.766.301 | 38.766.301 | 100 | 9.909.500 | 16.541.756 | 65.217.557 |
| | | | | ИЗВОРИ ФИНАНСИРАЊА ЗА ГЛАВУ 1.9. | | | | | | |
| | | | 01 | Приходи из буџета | 38.766.301 | 38.766.301 | 100 | 0 | 0 | 38.766.301 |
| | | | 04 | Сопствени приходи | 0 | 0 | 0 | 9.909.500 | 0 | 9.909.500 |
| | | | 07 | Трансфери од других нивоа власти | 0 | 0 | 0 | 0 | 16.541.756 | 16.541.756 |
| | | | | УКУПНО ЗА ГЛАВУ 1.9. | 38.766.301 | 38.766.301 | 100 | 9.909.500 | 16.541.756 | 65.217.557 |
| 1.10. | 912 | | | ОСНОВНО ОБРАЗОВАЊЕ | 34.652.283 | 34.652.283 | 100 | 0 | 0 | 34.652.283 |
| | | 187 | 463 | Донације и трансфери осталим нивоима власти | 9.732.941 | 9.732.941 | 100 | 0 | 0 | 9.732.941 |
| | | | | ОШ „Карађорђе,, - Топола | 9.732.941 | 9.732.941 | 100 | 0 | 0 | 9.732.941 |
| | | | | Накнаде у природи | 440.000 | 440.000 | 100 | 0 | 0 | 440.000 |
| | | | | Социјална давања запосленима | 25.000 | 25.000 | 100 | 0 | 0 | 25.000 |
| | | | | Накнаде трошкова за запослене | 774.131 | 774.131 | 100 | 0 | 0 | 774.131 |
| | | | | Награде, бонуси и остали посебни расходи | 681.000 | 681.000 | 100 | 0 | 0 | 681.000 |
| | | | | Стални трошкови | 3.813.000 | 3.813.000 | 100 | 0 | 0 | 3.813.000 |
| | | | | Трошкови путовања | 150.000 | 150.000 | 100 | 0 | 0 | 150.000 |
| | | | | Услуге по уговору | 353.220 | 353.220 | 100 | 0 | 0 | 353.220 |
| | | | | Специјализоване услуге | 167.000 | 167.000 | 100 | 0 | 0 | 167.000 |
| | | | | Текуће поправке и одржавање | 686.000 | 686.000 | 100 | 0 | 0 | 686.000 |
| | | | | Материјал | 386.000 | 386.000 | 100 | 0 | 0 | 386.000 |
| | | | | Накнаде за социјалну заштиту из буџета | 457.000 | 457.000 | 100 | 0 | 0 | 457.000 |
| | | | | Порези, обавезне таксе и казне | 100.590 | 100.590 | 100 | 0 | 0 | 100.590 |
| | | | | Зграде и грађевински објекти | 1.600.000 | 1.600.000 | 100 | 0 | 0 | 1.600.000 |
| | | | | Машине и опрема | 100.000 | 100.000 | 100 | 0 | 0 | 100.000 |
| | | 188 | 463 | Донације и трансфери осталим нивоима власти | 5.607.904 | 5.607.904 | 100 | 0 | 0 | 5.607.904 |
| | | | | ОШ „Милан Благојевић,, - Наталинци | 5.607.904 | 5.607.904 | 100 | 0 | 0 | 5.607.904 |
| | | | | Накнаде у природи | 124.000 | 124.000 | 100 | 0 | 0 | 124.000 |
| | | | | Социјална давања запосленима | 16.000 | 16.000 | 100 | 0 | 0 | 16.000 |
| | | | | Накнаде трошкова за запослене | 774.000 | 774.000 | 100 | 0 | 0 | 774.000 |
| | | | | Награде, бонуси и остали посебни расходи | 190.000 | 190.000 | 100 | 0 | 0 | 190.000 |
| | | | | Стални трошкови | 1.502.000 | 1.502.000 | 100 | 0 | 0 | 1.502.000 |
| | | | | Трошкови путовања | 22.000 | 22.000 | 100 | 0 | 0 | 22.000 |
| | | | | Услуге по уговору | 262.904 | 262.904 | 100 | 0 | 0 | 262.904 |
| | | | | Специјализоване услуге | 71.000 | 71.000 | 100 | 0 | 0 | 71.000 |
| | | | | Текуће поправке и одржавање | 692.000 | 692.000 | 100 | 0 | 0 | 692.000 |
| | | | | Материјал | 390.000 | 390.000 | 100 | 0 | 0 | 390.000 |
| | | | | Накнаде за социјалну заштиту из буџета | 96.000 | 96.000 | 100 | 0 | 0 | 96.000 |
| | | | | Порези, обавезне таксе и казне | 38.000 | 38.000 | 100 | 0 | 0 | 38.000 |
| | | | | Зграде и грађевински објекти | 1.300.000 | 1.300.000 | 100 | 0 | 0 | 1.300.000 |
| | | | | Машине и опрема | 130.000 | 130.000 | 100 | 0 | 0 | 130.000 |
| | | 189 | 463 | Донације и трансфери осталим нивоима власти | 5.041.372 | 5.041.372 | 100 | 0 | 0 | 5.041.372 |
| | | | | ОШ „Милутин Јеленић,, - Горња Трнава | 5.041.372 | 5.041.372 | 100 | 0 | 0 | 5.041.372 |

| | | | | | | | | | | |
|--|--|-----|-----|--|------------------|------------------|------------|----------|----------|------------------|
| | | | | Накнаде у натура | 544.000 | 544.000 | 100 | 0 | 0 | 544.000 |
| | | | | Социјална давања запосленима | 22.000 | 22.000 | 100 | 0 | 0 | 22.000 |
| | | | | Накнаде трошкова за запослене | 658.000 | 658.000 | 100 | 0 | 0 | 658.000 |
| | | | | Награде, бонуси и остали посебни расходи | 585.000 | 585.000 | 100 | 0 | 0 | 585.000 |
| | | | | Стални трошкови | 1.066.000 | 1.066.000 | 100 | 0 | 0 | 1.066.000 |
| | | | | Трошкови путовања | 17.000 | 17.000 | 100 | 0 | 0 | 17.000 |
| | | | | Услуге по уговору | 202.372 | 202.372 | 100 | 0 | 0 | 202.372 |
| | | | | Специјализоване услуге | 54.000 | 54.000 | 100 | 0 | 0 | 54.000 |
| | | | | Текуће поправке и одржавање | 315.000 | 315.000 | 100 | 0 | 0 | 315.000 |
| | | | | Материјал | 337.000 | 337.000 | 100 | 0 | 0 | 337.000 |
| | | | | Накнаде за социјалну заштиту из буџета | 44.000 | 44.000 | 100 | 0 | 0 | 44.000 |
| | | | | Порези, обавезне таксе и казне | 17.000 | 17.000 | 100 | 0 | 0 | 17.000 |
| | | | | Зграде и грађевински објекти | 1.030.000 | 1.030.000 | 100 | 0 | 0 | 1.030.000 |
| | | | | Машине и опрема | 150.000 | 150.000 | 100 | 0 | 0 | 150.000 |
| | | 190 | 463 | Донације и трансфери осталим нивоима власти | 6.558.066 | 6.558.066 | 100 | 0 | 0 | 6.558.066 |
| | | | | ОШ „Сестре Радовић,, - Белосавци | 6.558.066 | 6.558.066 | 100 | 0 | 0 | 6.558.066 |
| | | | | Накнаде у натура | 396.500 | 396.500 | 100 | 0 | 0 | 396.500 |
| | | | | Социјална давања запосленима | 16.000 | 16.000 | 100 | 0 | 0 | 16.000 |
| | | | | Накнаде трошкова за запослене | 1.813.296 | 1.813.296 | 100 | 0 | 0 | 1.813.296 |
| | | | | Награде, бонуси и остали посебни расходи | 242.000 | 242.000 | 100 | 0 | 0 | 242.000 |
| | | | | Стални трошкови | 1.023.000 | 1.023.000 | 100 | 0 | 0 | 1.023.000 |
| | | | | Трошкови путовања | 24.000 | 24.000 | 100 | 0 | 0 | 24.000 |
| | | | | Услуге по уговору | 152.000 | 152.000 | 100 | 0 | 0 | 152.000 |
| | | | | Специјализоване услуге | 44.000 | 44.000 | 100 | 0 | 0 | 44.000 |
| | | | | Текуће поправке и одржавање | 120.000 | 120.000 | 100 | 0 | 0 | 120.000 |
| | | | | Материјал | 134.000 | 134.000 | 100 | 0 | 0 | 134.000 |
| | | | | Накнаде за социјалну заштиту из буџета | 27.000 | 27.000 | 100 | 0 | 0 | 27.000 |
| | | | | Порези, обавезне таксе и казне | 210.270 | 210.270 | 100 | 0 | 0 | 210.270 |
| | | | | Зграде и грађевински објекти | 2.320.000 | 2.320.000 | 100 | 0 | 0 | 2.320.000 |
| | | | | Машине и опрема | 36.000 | 36.000 | 100 | 0 | 0 | 36.000 |
| | | 191 | 463 | Донације и трансфери осталим нивоима власти | 4.712.000 | 4.712.000 | 100 | 0 | 0 | 4.712.000 |
| | | | | ОШ „Живко Томић,, - Доња Шаторња | 4.712.000 | 4.712.000 | 100 | 0 | 0 | 4.712.000 |
| | | | | Накнаде у натура | 164.000 | 164.000 | 100 | 0 | 0 | 164.000 |
| | | | | Социјална давања запосленима | 12.000 | 12.000 | 100 | 0 | 0 | 12.000 |
| | | | | Накнаде трошкова за запослене | 1.182.000 | 1.182.000 | 100 | 0 | 0 | 1.182.000 |
| | | | | Награде, бонуси и остали посебни расходи | 320.000 | 320.000 | 100 | 0 | 0 | 320.000 |
| | | | | Стални трошкови | 1.824.800 | 1.824.800 | 100 | 0 | 0 | 1.824.800 |
| | | | | Трошкови путовања | 37.000 | 37.000 | 100 | 0 | 0 | 37.000 |
| | | | | Услуге по уговору | 95.200 | 95.200 | 100 | 0 | 0 | 95.200 |
| | | | | Специјализоване услуге | 120.000 | 120.000 | 100 | 0 | 0 | 120.000 |
| | | | | Текуће поправке и одржавање | 204.000 | 204.000 | 100 | 0 | 0 | 204.000 |
| | | | | Материјал | 321.000 | 321.000 | 100 | 0 | 0 | 321.000 |
| | | | | Накнаде за социјалну заштиту из буџета | 64.000 | 64.000 | 100 | 0 | 0 | 64.000 |
| | | | | Порези, обавезне таксе и казне | 18.000 | 18.000 | 100 | 0 | 0 | 18.000 |
| | | | | Зграде и грађевински објекти | 250.000 | 250.000 | 100 | 0 | 0 | 250.000 |

| | | | | | | | | | | |
|--------------|-----|-----|-----|--|-------------------|-------------------|------------|----------|----------|-------------------|
| | | | | Машине и опрема | 100.000 | 100.000 | 100 | 0 | 0 | 100.000 |
| | | | | Вишегодишњи засади | 0 | 0 | 0 | 0 | 0 | 0 |
| | | 192 | 422 | Трошкови превоза | 2.500.000 | 2.500.000 | 100 | 0 | 0 | 2.500.000 |
| | | | | Путни трошкови ученика основних школа | 2.500.000 | 2.500.000 | 100 | 0 | 0 | 2.500.000 |
| | | 193 | 463 | Донације и трансфери осталим нивоима власти | 500.000 | 500.000 | 100 | 0 | 0 | 500.000 |
| | | | | Музичка школа „Петар Илић„ - Аранђеловац | 500.000 | 500.000 | 100 | 0 | 0 | 500.000 |
| | | | | Пројекти из области образовања | 0 | 0 | 0 | | | 0 |
| | | | | ИЗВОРИ ФИНАНСИРАЊА ЗА ФУНКЦИЈУ 912 | | | | | | 0 |
| | | | 01 | Приходи из буџета | 34.652.283 | 34.652.283 | 100 | 0 | 0 | 34.652.283 |
| | | | 01 | Приходи из буџета | 0 | 0 | 0 | 0 | 0 | 0 |
| | | | | УКУПНО ЗА ФУНКЦИЈУ 912 | 34.652.283 | 34.652.283 | 100 | 0 | 0 | 34.652.283 |
| | | | | ИЗВОРИ ФИНАНСИРАЊА ЗА ГЛАВУ 1.10. | | | 0 | | | 0 |
| | | | 01 | Приходи из буџета | 34.652.283 | 34.652.283 | 100 | 0 | 0 | 34.652.283 |
| | | | | УКУПНО ЗА ГЛАВУ 1.10. | 34.652.283 | 34.652.283 | 100 | 0 | 0 | 34.652.283 |
| 1.11. | | | | СРЕДЊЕ ОБРАЗОВАЊЕ | 8.322.000 | 8.322.000 | 100 | 0 | 0 | 8.322.000 |
| | 920 | | | СРЕДЊЕ ОБРАЗОВАЊЕ | 8.322.000 | 8.322.000 | 100 | 0 | 0 | 8.322.000 |
| | | 194 | 463 | Донације и трансфери осталим нивоима власти | 8.322.000 | 8.322.000 | 100 | 0 | 0 | 8.322.000 |
| | | | | Техничка школа „Краљ Петар I„ - Топола | 8.322.000 | 8.322.000 | 100 | 0 | 0 | 8.322.000 |
| | | | | Накнаде у натури | 950.000 | 950.000 | 100 | 0 | 0 | 950.000 |
| | | | | Социјална давања запосленима | 40.000 | 40.000 | 100 | 0 | 0 | 40.000 |
| | | | | Накнада за запослене | 500.000 | 500.000 | 100 | 0 | 0 | 500.000 |
| | | | | Награде, бонуси и остали посебни расходи | 650.000 | 650.000 | 100 | 0 | 0 | 650.000 |
| | | | | Стални трошкови | 2.570.000 | 2.570.000 | 100 | 0 | 0 | 2.570.000 |
| | | | | Трошкови путовања | 120.000 | 120.000 | 100 | 0 | 0 | 120.000 |
| | | | | Услуге по уговору | 317.000 | 317.000 | 100 | 0 | 0 | 317.000 |
| | | | | Специјализоване услуге | 115.000 | 115.000 | 100 | 0 | 0 | 115.000 |
| | | | | Текуће поправке и одржавање | 1.100.000 | 1.100.000 | 100 | 0 | 0 | 1.100.000 |
| | | | | Материјал | 1.235.000 | 1.235.000 | 100 | 0 | 0 | 1.235.000 |
| | | | | Накнаде за социјалну заштиту из буџета | 160.000 | 160.000 | 100 | 0 | 0 | 160.000 |
| | | | | Порези, обавезне таксе и казне | 40.000 | 40.000 | 100 | 0 | 0 | 40.000 |
| | | | | Зграде и грађевински објекти | 200.000 | 200.000 | 100 | 0 | 0 | 200.000 |
| | | | | Машине и опрема | 200.000 | 200.000 | 100 | 0 | 0 | 200.000 |
| | | | | Култивисана имовина | 75.000 | 75.000 | 0 | | | 75.000 |
| | | | | Нематеријална имовина | 50.000 | 50.000 | 100 | 0 | 0 | 50.000 |
| | | | | ИЗВОРИ ФИНАНСИРАЊА ЗА ФУНКЦИЈУ 920 | | | | | | 0 |
| | | | 01 | Приходи из буџета | 8.322.000 | 8.322.000 | 100 | 0 | 0 | 8.322.000 |
| | | | | УКУПНО ЗА ФУНКЦИЈУ 920 | 8.322.000 | 8.322.000 | 100 | 0 | 0 | 8.322.000 |
| | | | | ИЗВОРИ ФИНАНСИРАЊА ЗА ГЛАВУ 1.11. | | | | | | 0 |
| | | | 01 | Приходи из буџета | 8.322.000 | 8.322.000 | 100 | 0 | 0 | 8.322.000 |
| | | | | УКУПНО ЗА ГЛАВУ 1.11. | 8.322.000 | 8.322.000 | 100 | 0 | 0 | 8.322.000 |
| 1.12. | | | | ЗДРАВСТВО | 2.000.000 | 2.000.000 | 100 | 0 | 0 | 2.000.000 |
| | 760 | | | ЗДРАВСТВО НЕКВАЛИФИКОВАНО НА ДРУГОМ МЕСТУ | 2.000.000 | 2.000.000 | 100 | 0 | 0 | 2.000.000 |
| | | 195 | 465 | Остале дотације и трансфери | 2.000.000 | 2.000.000 | 100 | 0 | 0 | 2.000.000 |
| | | | | Дом здравља „Свети Ђорђе„ - Топола | 300.000 | 300.000 | 100 | 0 | 0 | 300.000 |
| | | | | Апотекарска установа | 0 | 0 | 0 | 0 | 0 | 0 |
| | | | | Пројекти у области здравства - Дом | 1.700.000 | 1.700.000 | 100 | 0 | 0 | 1.700.000 |

| | | | | | | | | | | | | |
|--------------|-----|-----|-----|---|-------------------|-------------------|------------|------------------|----------|--|--|------------|
| | | | | здравља Топола | | | | | | | | |
| | | | | ИЗВОРИ ФИНАНСИРАЊА ЗА ФУНКЦИЈУ 760 | | | | | | | | 0 |
| | | | 01 | Приходи из буџета | 2.000.000 | 2.000.000 | 100 | 0 | 0 | | | 2.000.000 |
| | | | | УКУПНО ЗА ФУНКЦИЈУ 760 | 2.000.000 | 2.000.000 | 100 | 0 | 0 | | | 2.000.000 |
| | | | | ИЗВОРИ ФИНАНСИРАЊА ЗА ГЛАВУ 1.12. | 2.000.000 | 2.000.000 | 100 | 0 | 0 | | | 2.000.000 |
| | | | 01 | Приходи из буџета | 2.000.000 | 2.000.000 | 100 | 0 | 0 | | | 2.000.000 |
| | | | | УКУПНО ЗА ГЛАВУ 1.12. | 2.000.000 | 2.000.000 | 100 | 0 | 0 | | | 2.000.000 |
| 1.13. | | | | ТУРИЗАМ | 16.534.559 | 16.534.559 | 100 | 1.270.415 | 0 | | | 17.804.974 |
| | 473 | | | Туристичка организација „Опленец,, - Топола | 6.534.559 | 6.534.559 | 100 | 1.270.415 | 0 | | | 7.804.974 |
| | | 196 | 411 | Плате, додаци и накнаде запослених | 2.533.410 | 2.533.410 | 100 | 92.089 | 0 | | | 2.625.499 |
| | | 197 | 412 | Социјални доприноси на терет послодавца | 504.149 | 504.149 | 100 | 18.326 | 0 | | | 522.475 |
| | | 198 | 413 | Накнаде у натура | 80.000 | 80.000 | 0 | 0 | 0 | | | 80.000 |
| | | 199 | 414 | Социјална давања запосленима | 250.000 | 250.000 | 0 | 0 | 0 | | | 250.000 |
| | | | | Исплата накнада за време одсуствовања са посла | 50.000 | 50.000 | | | | | | 50.000 |
| | | | | Отпремнине | 200.000 | 200.000 | 0 | 0 | | | | 200.000 |
| | | 200 | 416 | Награде, бонуси и остали посебни расходи | 0 | 0 | 0 | 0 | 0 | | | 0 |
| | | 201 | 421 | Стални трошкови | 457.000 | 632.000 | 138 | 110.000 | 0 | | | 742.000 |
| | | | | Трошкови платног промета | 50.000 | 50.000 | 100 | 50.000 | 0 | | | 100.000 |
| | | | | Енергетске услуге | 120.000 | 120.000 | 100 | 0 | 0 | | | 120.000 |
| | | | | Комуналне услуге | 20.000 | 20.000 | 100 | 0 | 0 | | | 20.000 |
| | | | | Услуге комуникација | 67.000 | 67.000 | 100 | 60.000 | 0 | | | 127.000 |
| | | | | Трошкови осигурања | 0 | 0 | 0 | | | | | 0 |
| | | | | Закуп имовине и опреме | 200.000 | 375.000 | 188 | | | | | 375.000 |
| | | 202 | 422 | Трошкови путовања | 165.000 | 165.000 | 100 | 60.000 | 0 | | | 225.000 |
| | | 203 | 423 | Услуге по уговору | 1.755.000 | 1.755.000 | 100 | 500.000 | 0 | | | 2.255.000 |
| | | | | Административне услуге | 5.000 | 5.000 | 100 | 20.000 | 0 | | | 25.000 |
| | | | | Компјутерске услуге | 50.000 | 50.000 | 100 | 30.000 | 0 | | | 80.000 |
| | | | | Услуге образовања и усавршавање запослених | 250.000 | 250.000 | 100 | 0 | 0 | | | 250.000 |
| | | | | Услуге информисања | 400.000 | 400.000 | 100 | 0 | 0 | | | 400.000 |
| | | | | Стручне услуге | 950.000 | 950.000 | 100 | 350.000 | | | | 1.300.000 |
| | | | | Репрезентација | 100.000 | 100.000 | 100 | 100.000 | 0 | | | 200.000 |
| | | | | Поклони | 0 | 0 | 0 | | | | | 0 |
| | | | | Остале опште услуге | 0 | 0 | 0 | 0 | 0 | | | 0 |
| | | 204 | 424 | Специјализоване услуге | 0 | 0 | 0 | 0 | 0 | | | 0 |
| | | | | Остале специјализоване услуге | 0 | 0 | 0 | 0 | 0 | | | 0 |
| | | 205 | 425 | Текуће поправке и одјавље | 235.000 | 60.000 | 26 | | | | | 60.000 |
| | | 206 | 426 | Материјал | 65.000 | 65.000 | 100 | 90.000 | 0 | | | 155.000 |
| | | | | Канцеларијски материјал | 50.000 | 50.000 | 100 | 50.000 | 0 | | | 100.000 |
| | | | | Материјал за одржавање хигијене | 15.000 | 15.000 | 100 | 40.000 | 0 | | | 55.000 |
| | | 207 | 431 | Употреба основних средстава | 0 | 0 | 0 | 0 | 0 | | | 0 |
| | | 208 | 482 | Порези, обавезне таксе и казне | | | 0 | | | | | 0 |
| | | 209 | 511 | Зграде и гређевински објекти | 450.000 | 450.000 | 100 | 0 | 0 | | | 450.000 |
| | | 210 | 512 | Машине и опрема | 40.000 | 40.000 | 0 | 0 | 0 | | | 40.000 |
| | | 211 | 523 | Залихе робе за даљу продају | 0 | 0 | 0 | 400.000 | | | | 400.000 |
| | | | | Културно туристичка манифестација "Опленачка берба" | 10.000.000 | 10.000.000 | 100 | 0 | 0 | | | 10.000.000 |
| | | 212 | 421 | Стални трошкови | 150.000 | 150.000 | 100 | 0 | 0 | | | 150.000 |
| | | 213 | 423 | Услуге по уговору | 5.250.000 | 5.250.000 | 100 | 0 | 0 | | | 5.250.000 |
| | | 214 | 424 | Специјализоване услуге | 4.200.000 | 4.200.000 | 100 | 0 | 0 | | | 4.200.000 |

| | | | | | | | | | | |
|----------|--------------|------------|-----|---|--------------------|--------------------|------------|-------------------|-------------------|--------------------|
| | | 215 | 425 | Текуће поправке и одржавање | 50.000 | 50.000 | 100 | 0 | 0 | 50.000 |
| | | 216 | 426 | Материјал | 150.000 | 150.000 | 100 | 0 | 0 | 150.000 |
| | | 217 | 512 | Машине и опрема | 200.000 | 200.000 | 100 | 0 | 0 | 200.000 |
| | | | | ИЗВОРИ ФИНАНСИРАЊА ЗА ФУНКЦИЈУ 473 | | | | | | 0 |
| | | | 01 | Приходи из буџета | 16.534.559 | 16.534.559 | 100 | 0 | 0 | 16.534.559 |
| | | | 04 | Сопствени приходи | 0 | 0 | 0 | 1.270.415 | 0 | 1.270.415 |
| | | | 07 | Трансфери од других нивоа власти | | | | | 0 | 0 |
| | | | | УКУПНО ЗА ФУНКЦИЈУ 473 | 16.534.559 | 16.534.559 | 100 | 1.270.415 | 0 | 17.804.974 |
| | | | | ИЗВОРИ ФИНАНСИРАЊА ЗА ГЛАВУ 1.13. И 1.14 | 16.534.559 | 16.534.559 | 100 | 1.270.415 | 0 | 17.804.974 |
| | | | 01 | Приходи из буџета | 16.534.559 | 16.534.559 | 100 | 0 | 0 | 16.534.559 |
| | | | 04 | Сопствени приходи | 0 | 0 | 0 | 1.270.415 | 0 | 1.270.415 |
| | | | 07 | Трансфери од других нивоа власти | | | 0 | | 0 | 0 |
| | | | | УКУПНО ЗА ГЛАВУ 1.13.и 1.14 | 16.534.559 | 16.534.559 | 100 | 1.270.415 | 0 | 17.804.974 |
| | 1.14. | | | СРЕДСТВА ЗА РЕВИТАЛИЗАЦИЈУ СЕЛА | 11.500.000 | 11.500.000 | 100 | 0 | 0 | 11.500.000 |
| | | 421 | | ПОЉОПРИВРЕДА | 11.500.000 | 11.500.000 | 100 | 0 | 0 | 11.500.000 |
| | | 218 | 424 | Специјализоване услуге | 3.000.000 | 3.000.000 | 100 | 0 | 0 | 3.000.000 |
| | | | | Агенција за рурални развој општине Топола | 3.000.000 | 3.000.000 | 100 | 0 | 0 | 3.000.000 |
| | | | | Остали подстицаји из области пољопривреде | 8.500.000 | 8.500.000 | 100 | 0 | 0 | 8.500.000 |
| | | 219 | 451 | Субвенције јавним нефинансијским предузећима и организац. | 6.500.000 | 6.500.000 | 100 | 0 | 0 | 6.500.000 |
| | | 220 | 424 | Специјализоване услуге | 200.000 | 200.000 | 0 | 0 | 0 | 200.000 |
| | | 221 | 426 | Материјал | 1.800.000 | 1.800.000 | 0 | 0 | 0 | 1.800.000 |
| | | | | ИЗВОРИ ФИНАНСИРАЊА ЗА ФУНКЦИЈУ 421 | | | | | | 0 |
| | | | 01 | Приходи из буџета | 11.500.000 | 11.500.000 | 100 | 0 | 0 | 11.500.000 |
| | | | | УКУПНО ЗА ФУНКЦИЈУ 421 | 11.500.000 | 11.500.000 | 100 | 0 | 0 | 11.500.000 |
| | | | | ИЗВОРИ ФИНАНСИРАЊА ЗА ГЛАВУ 1.14. | | | 0 | | | 0 |
| | | | 01 | Приходи из буџета | 11.500.000 | 11.500.000 | 100 | 0 | 0 | 11.500.000 |
| | | | | УКУПНО ЗА ГЛАВУ 1.14. | 11.500.000 | 11.500.000 | 100 | 0 | 0 | 11.500.000 |
| | | | | ИЗВОРИ ФИНАНСИРАЊА ЗА РАЗДЕО 3 | | | 0 | | | 0 |
| | | | 01 | Приходи из буџета | 501.357.931 | 505.477.931 | 101 | 0 | 0 | 505.477.931 |
| | | | 01 | Приходи из буџета- део наменских средстава - еко фонд | 5.100.000 | 5.100.000 | 100 | 0 | 0 | 5.100.000 |
| | | | 04 | Сопствени приходи буџетских корисника | 0 | 0 | 0 | 13.033.160 | 0 | 13.033.160 |
| | | | 06 | Донације од међународних организација | 0 | 0 | 0 | 0 | 23.050.559 | 23.050.559 |
| | | | 01 | Приходи из буџета - по програму саобраћај | 2.000.000 | 2.000.000 | 100 | 0 | 0 | 2.000.000 |
| | | | 07 | Трансфери од других нивоа власти | 0 | 0 | 0 | 0 | 17.218.756 | 17.218.756 |
| | | | | УКУПНО ЗА РАЗДЕО 3 | 508.457.931 | 512.577.931 | 101 | 13.033.160 | 40.269.315 | 565.880.406 |
| 4 | 1.1. | | | ОПШТИНСКИ ЈАВНИ ПРАВОБРАНИЛАЦ | | | | | | 0 |
| | | 330 | | СУДОВИ | 2.244.000 | 2.244.000 | 100 | 0 | 0 | 2.244.000 |
| | | 222 | 411 | Плате, додаци и накнаде запослених | 1.600.000 | 1.600.000 | 100 | 0 | 0 | 1.600.000 |
| | | 223 | 412 | Социјални доприноси на терет запослених | 287.000 | 287.000 | 100 | 0 | 0 | 287.000 |
| | | 224 | 413 | Накнаде у натури | 10.000 | 10.000 | 100 | 0 | 0 | 10.000 |
| | | 225 | 414 | Социјална давања запосленима | 20.000 | 20.000 | 100 | 0 | 0 | 20.000 |
| | | | | Исплата накнада за време одсуствовања са посла | 20.000 | 20.000 | 100 | 0 | 0 | 20.000 |
| | | 226 | 415 | Накнада трошкова за запослене | 50.000 | 50.000 | 100 | 0 | 0 | 50.000 |
| | | 227 | 416 | Награда запосленима и остали посебни расходи | 0 | 0 | 0 | 0 | 0 | 0 |

| | | | | | | | | | | |
|--|--|-----|-----|---|--------------------|--------------------|------------|-------------------|-------------------|--------------------|
| | | 228 | 421 | Стални трошкови | 12.000 | 12.000 | 100 | 0 | 0 | 12.000 |
| | | | | Услуге комуникација | 12.000 | 12.000 | 100 | 0 | 0 | 12.000 |
| | | 229 | 422 | Трошкови путовања | 30.000 | 30.000 | 100 | 0 | 0 | 30.000 |
| | | 230 | 423 | Услуге по уговору | 20.000 | 20.000 | 100 | 0 | 0 | 20.000 |
| | | 231 | 426 | Материјал | 165.000 | 165.000 | 100 | 0 | 0 | 165.000 |
| | | | | Канцеларијски материјал | 30.000 | 30.000 | 100 | | | 30.000 |
| | | | | Стручна литература | 80.000 | 80.000 | 100 | 0 | 0 | 80.000 |
| | | | | Материјал за саобраћај - гориво | 50.000 | 50.000 | 100 | | | 50.000 |
| | | | | Материјал за посебне намене | 5.000 | 5.000 | 100 | | | 5.000 |
| | | 232 | 512 | Машине и опрема | 50.000 | 50.000 | 100 | 0 | 0 | 50.000 |
| | | | | ИЗВОРИ ФИНАНСИРАЊА ЗА ФУНКЦИЈУ 330 | | | | | | 0 |
| | | | 01 | Приходи из буџета | 2.244.000 | 2.244.000 | 100 | 0 | 0 | 2.244.000 |
| | | | | УКУПНО ЗА ФУНКЦИЈУ 330 | 2.244.000 | 2.244.000 | 100 | 0 | 0 | 2.244.000 |
| | | | | ИЗВОРИ ФИНАНСИРАЊА ЗА РАЗДЕО 4. | | | | | | 0 |
| | | | 01 | Приходи из буџета | 2.244.000 | 2.244.000 | 100 | 0 | 0 | 2.244.000 |
| | | | | УКУПНО ЗА РАЗДЕО 4. | 2.244.000 | 2.244.000 | 100 | 0 | 0 | 2.244.000 |
| | | | | УКУПНО РАЗДЕО 1+2+3+4 | 531.549.931 | 535.669.931 | 101 | 13.033.160 | 40.269.315 | 588.972.406 |

III ИЗВРШАВАЊЕ БУЏЕТА

Члан 1.

У Одлуци о буџету општине Топола за 2014. годину („Службени гласник СО Топола“, број 21/2013) члан 21. мења се и гласи:

Члан 21.

"Средства сталне буџетске резерве планирана овом Одлуком износе 2.094.244 динара а средства текуће буџетске резерве су планирана у износу од 6.738.000 динара."

Члан 2.

Ова Одлука ступа на снагу наредног дана од дана објављивања у „Службеном гласнику СО Топола“.

СКУПШТИНА ОПШТИНЕ ТОПОЛА

Број: 020-/2014-05-I

Дана: 22.05.2014. године

ПРЕДСЕДНИК
СКУПШТИНЕ ОПШТИНЕ
Гаврило Николић, с.р.

На основу члана 46. став 1. тачка 1. Закона о локалној самоуправи („Службени гласник РС”, бр. 129/2007), члана 77. и 78. Закона о буџетском систему („Службени гласник РС”, бр. 54/2009, 73/2010, 101/2010, 101/2011 и 93/2012) и чланова 29, 59. и 108. Статута општине Топола („Службени гласник СО Топола”, број 11/2008 и 6/2013) и члана 98. Пословника Скупштине Општине Топола („Службени гласник СО Топола”, број 12/2008),

Скупштина општине Топола, на седници одржаној дана 14.06.2013. године, донела је

О Д Л У К У
О ЗАВРШНОМ РАЧУНУ БУЏЕТА
ОПШТИНЕ ТОПОЛА ЗА 2012. ГОДИНУ

ОПШТИ ДЕО

Члан 1.

У завршном (консолидованом) рачуну буџета општине Топола за 2012. годину (у даљем тексту: завршни рачун) у Билансу стања на дан 31. децембра 2012. године утврђена је: укупна актива у износу од **590.604** хиљаде динара и укупна пасива у износу од **590.604** хиљаде динара.

СТРУКТУРА АКТИВЕ

| | |
|---|----------------|
| - 010000 - НЕФИНАНСИЈСКА ИМОВИНА У СТАЛНИМ СРЕДСТВИМА | 522.708 |
| - Основна средства - некретнине и опрема | 229.710 |
| - Природна имовина | 288.961 |
| - Нефинансијска имовина и припреми и аванси | 3.123 |
| - Нематеријална имовина | 914 |
| | |
| - 020000 - НЕФИНАНСИЈСКА ИМОВИНА У ЗАЛИХАМА | 6.485 |
| - Залихе | 3.466 |
| - Залихе ситног инвентара и потрошног материјала | 3.019 |
| | |
| - 120000 – НОВЧАНА СРЕДСТВА, ПЛЕМЕНИТИ МЕТАЛИ, ХАРТИЈЕ ОД ВРЕДНОСТИ, ПОТРАЖИВАЊА И КРАТКОРОЧНИ ПЛАСМАНИ | 33.078 |
| - Новчана средства, племенити метали, хартије од вредности | 20.886 |
| - Краткорочна потраживања | 11.949 |
| - Краткорочни пласмани | 243 |
| | |
| - 130000 - АКТИВНА ВРЕМЕНСКА РАЗГРАНИЧЕЊА | 28.333 |

СТРУКТУРА ПАСИВЕ

| | |
|---|----------------|
| - 210000 – ДУГОРОЧНЕ ОБАВЕЗЕ | 25.315 |
| - Обавезе по основу дугорочних кредита од домаћих пословних банака | 25.315 |
| | |
| - 250000 - ОБАВЕЗЕ ИЗ ПОСЛОВАЊА | 28.461 |
| - Обавезе према добављачима | 28.322 |
| - Остале обавезе | 139 |
| | |
| - 290000 - ПАСИВНА ВРЕМЕНСКА РАЗГРАНИЧЕЊА | 12.064 |
| | |
| - 310000 - ИЗВОРИ КАПИТАЛА | 503.973 |
| | |
| - 321121 - ВИШАК ПРИХОДА - СУФИЦИТ | 20.791 |

Члан 2.

У Билансу прихода и расхода у периоду од 1. јануара до 31. децембра 2012. године утврђени су:

- у 000 динара -

| | |
|---|----------------|
| 1. Укупно остварени текући приходи и примања по основу продаје нефинансијске имовине | 460.394 |
| 2. Укупно извршени текући расходи и издаци за набавку нефинансијске имовине | 450.299 |
| 3. Вишак прихода и примања - буџетски суфицит (ред. бр. 1. - ред. бр. 2.) | 10.095 |
| 4. Коригован вишак-мањак прихода (суфицит-дефицит) увећан за укључивање примања од продаје нефинансијске имовине (залихе) и дела нераспоређеног вишка прихода из претходне године који се користио за покриће суфицита / дефицита текуће године у износу од 18.510 хиљада динара , као и умањен за укључивање издатака коришћеним за покриће утрошених средстава текућих прихода, за отплату обавеза по кредитима, набавку нефинансијске имовине и покриће дефицита из претходних година | |
| СУФИЦИТ | 20.791 |

СТРУКТУРА ТЕКУЋИХ ПРИХОДА

| | |
|---|----------------|
| 710000 - ПОРЕЗИ | 210.909 |
| - Порез на доходак, добит и капиталне добитке | 155.346 |
| - Порез на имовину | 31.134 |
| - Порез на добра и услуге | 16.549 |
| - Други порези | 7.880 |
| 730000 - ДОНАЦИЈЕ И ТРАНСФЕРИ | 203.977 |
| - Донације од иностраних држава | 3.151 |
| - Капиталне донације од иностраних држава | 1.151 |
| - Донације од међународних организација | 6 |
| - Трансфери од других нивоа власти | 199.669 |
| 740000 - ДРУГИ ПРИХОДИ | 43.092 |
| - Приходи од имовине (камате и закуп) | 19.280 |
| - Приходи од продаје добара и услуга | 10.075 |
| - Новчане казне и одузета имовинска корист | 4.162 |
| - Мешовити и неодређени приходи | 9.575 |
| 770000 - МЕМОРАНДУМСКЕ СТАВКЕ ЗА РЕФУНДАЦИЈУ РАСХОДА | 1.918 |
| - Меморандумске ставке за рефундацију расхода | 1.918 |
| 820000 – ПРИМАЊА ОД ПРОДАЈЕ ЗАЛИХА | 498 |
| - Примања од продаје робе за даљу продају | 498 |

СТРУКТУРА ТЕКУЋИХ РАСХОДА

| | |
|---|----------------|
| - 410000 - РАСХОДИ ЗА ЗАПОСЛЕНЕ | 111.993 |
| - Плате и додаци запослених | 86.928 |
| - Социјални доприноси на терет послодавца | 15.586 |
| - Накнаде у натури | 652 |
| - Социјална давања запосленима | 2.541 |
| - Накнаде за запослене | 1.717 |
| - Награде, бонуси и остали посебни расходи | 1.633 |
| - Посланички додатак | 2.936 |
| - 420000 - КОРИШЋЕЊЕ УСЛУГА И РОБА | 179.261 |
| - Стални трошкови | 29.125 |
| - Трошкови путовања | 3.390 |
| - Услуге по уговору | 16.915 |
| - Специјализоване услуге | 22.442 |
| - Текуће поправке и одржавања (услуге и материјали) | 94.212 |
| - Материјал | 13.177 |
| - 430000 – АМОРТИЗАЦИЈА И УПОТРЕБА СРЕДСТАВА ЗА РАД | 95 |
| - Употреба основних средстава | 95 |

| | |
|--|---------------|
| - 440000 - ОТПЛАТА КАМАТА | 1.794 |
| - Отплата домаћих камата | 1.794 |
| - 450000 - СУБВЕНЦИЈЕ | 70.822 |
| - Субвенције јавним нефинансијским предузећима и организацијама | 70.822 |
| - 460000 - ДОНАЦИЈЕ И ТРАНСФЕРИ | 43.612 |
| - Донације и трансфери осталим нивоима власти | 43.612 |
| - 470000 – СОЦИЈАЛНО ОСИГУРАЊЕ И СОЦИЈАЛНА ЗАШТИТА | 13.261 |
| - Накнада за социјалну заштиту из буџета | 13.261 |
| - 480000 - ОСТАЛИ РАСХОДИ | 8.810 |
| - Дотације невладиним организацијама | 5.171 |
| - Порези, обавезне таксе и казне наметнуте од једног нивоа власти другом | 2.038 |
| - Новчане казне и пенали по решењу судова | 1.021 |
| - Накнада штете за повреде или штету насталу услед елементарних непогода или других природних узрока | 580 |
| - 51000 – ОСНОВНА СРЕДСТВА | 20.341 |
| - Зграде и грађевински објекти | 16.707 |
| - Машине и опрема | 3.472 |
| - Нематеријална имовина | 162 |
| - 52000 – ЗАЛИХЕ | 310 |
| - Залихе робе за даљу продају | 310 |

УТВРЂИВАЊЕ РЕЗУЛТАТА ПОСЛОВАЊА

| | |
|--|---------------|
| - Вишак прихода и примања буџетски суфицит | 10.095 |
| - КОРИГОВАЊЕ МАЊКА ПРИХОДА И ПРИМАЊА | 18.510 |
| - Део нераспоређеног вишка прихода и примања из ранијих година који је коришћен за покриће расхода и издатака текуће године | 18.446 |
| - Део новчаних средстава амортизације који је коришћен за набавку нефинансијске имовине | 27 |
| - Део пренетих неутрошених средстава из ранијих година коришћен за покриће расхода и издатака текуће године | 37 |
| - ПОКРИЋЕ ИЗВРШЕНИХ ИЗДАТАКА ИЗ ТЕКУЋИХ ПРИХОДА И ПРИМАЊА | 7.814 |
| - Утрошена средства текућих прихода и примања за отплату обавеза по кредитима | 7.814 |
| - ВИШАК ПРИХОДА И ПРИМАЊА - СУФИЦИТ И (образац 2) | 20.791 |
| - КОРИГОВАЊЕ СУФИЦИТА за обрачунату амортизацију која представља трошак, а не одлив средстава са текућег рачуна 95 хиљада динара | 20.886 |

Остварени вишак прихода - суфицит из члана 2. ове Одлуке, у износу од 20.886 хиљада динара преноси се у наредну годину, као наменски одређена средства и служиће покриће расхода планираних Одлуком о буџету за 2013. годину.

Члан 3.

У Извештају о капиталним издацима и финансирању у периоду од 1. јануара до 31. децембра 2012. године, утврђени су примања у износу од 498 хиљада динара, издаци у износу од 28.465 хиљада динара и мањак примања у односу на издатке у износу од 27.967 хиљада динара.

СТРУКТУРА ИЗВОРА ФИНАНСИРАЊА**СТРУКТУРА КАПИТАЛНИХ ИЗДАТАКА И ПРИМАЊА
ПРИМАЊА**

| | |
|--|------------|
| 820000- ПРИМАЊА ОД ПРОДАЈЕ ЗАЛИХА | 498 |
| - Примања од продје робе за даљу продају | 498 |

ИЗДАЦИ **28.465**

| | |
|--------------------------------|---------------|
| 510000 - ОСНОВНА СРЕДСТВА | 20.341 |
| - Зграде и грађевински објекти | 16.707 |
| - Машине и опрема | 3.472 |
| - Нематеријална имовина | 162 |

| | |
|--|--------------|
| 520000 - ЗАЛИХЕ | 310 |
| - Залихе робе за даљу продају | 310 |
| 610000 - ОТПЛАТА ГЛАВНИЦЕ | 7.814 |
| - Отплата главнице домаћим пословним банкама | 7.814 |

Члан 4.

У Извештају о новчаним токовима у периоду од 1. јануара до 31. децембра 2012. године, утврђени су укупно новчани приливи у износу од 460.394 хиљада динара, укупни новчани одливи у износу од 458.113 хиљада динара и вишак прилива у односу на одливе од 2.281 хиљада динара. Овај вишак коригован за обрачунату амортизацију и салдо готовине на почетку године даје салдо готовине на крају године у износу од 20.886 хиљада динара.

СТРУКТУРА НОВЧАНИХ ПРИЛИВА

| | |
|---|----------------|
| 710000 - ПОРЕЗИ | 210.909 |
| - Порез на доходак, добит и капиталне добитке | 155.346 |
| - Порез на имовину | 31.134 |
| - Порез на добра и услуге | 16.549 |
| - Други порези | 7.880 |
| 730000 - ДОНАЦИЈЕ И ТРАНСФЕРИ | 203.977 |
| - Донације од иностраних држава | 4.302 |
| - Трансфери од других нивоа власти | 199.669 |
| 740000 - ДРУГИ ПРИХОДИ | 43.092 |
| - Приходи од имовине (камате и закуп) | 19.280 |
| - Приходи од продаје добара и услуга | 10.075 |
| - Новчане казне и одузета имовинска корист | 4.162 |
| - Мешовити и неодређени приходи | 9.575 |
| 770000 - МЕМОРАНДУМСКЕ СТАВКЕ ЗА РЕФУНДАЦИЈУ РАСХОДА | 1.918 |
| - Меморандумске ставке за рефундацију расхода | 1.918 |
| 82000- ПРИМАЊА ОД ПРОДАЈЕ ЗАЛИХА | 498 |
| - Примања од продаје робе за даљу продају | 498 |

СТРУКТУРА НОВЧАНИХ ОДЛИВА

| | |
|---|----------------|
| - 410000 - РАСХОДИ ЗА ЗАПОСЛЕНЕ | 111.993 |
| - Плате и додаци запослених | 86.928 |
| - Социјални доприноси на терет послодавца | 15.586 |
| - Накнаде у натуре | 652 |
| - Социјална давања запосленима | 2.541 |
| - Накнаде трошкова за запослене | 1.717 |
| - Награде, бонуси и остали посебни расходи | 1.633 |
| - Посланички додатак | 2.936 |
| - 420000 – КОРИШЋЕЊЕ УСЛУГА И РОБА | 179.261 |
| - Стални трошкови | 29.125 |
| - Трошкови путовања | 3.390 |
| - Услуге по уговору | 16.915 |
| - Специјализоване услуге | 22.442 |
| - Текуће поправке и одржавања (услуге и материјали) | 94.212 |
| - Материјал | 13.177 |
| - 430000 АМОРТИЗАЦИЈА И УПОТРЕБА ОСНОВНИХ СРЕДСТАВА | 95 |
| - Амортизација и употреба основних средстава | 95 |

| | |
|--|---------------|
| - 440000 - ОТПЛАТА КАМАТА | 1.794 |
| - Отплата камата домаћим пословним банкама | 1.794 |
| - 450000 - СУБВЕНЦИЈЕ | 70.822 |
| - Субвенције јавним нефинансијским предузећима и организацијама | 70.822 |
| - 460000 - ДОНАЦИЈЕ И ТРАНСФЕРИ | 43.612 |
| - Донације и трансфери осталим нивоима власти | 43.612 |
| - 470000 - ПРАВА ИЗ СОЦИЈАЛНОГ ОСИГУРАЊА | 13.261 |
| - Накнада за социјалну заштиту из буџета | 13.261 |
| - 480000 - ОСТАЛИ РАСХОДИ | 8.810 |
| - Дотације невладиним организацијама | 5.171 |
| - Порези, обавезне таксе и казне наметнуте од једног нивоа власти другом | 2.038 |
| - Новчане казне и пенали по решењу судова | 1.021 |
| - Накнада штете за повреде или штету насталу услед елементарних непогода или других природних узрока | 580 |
| 510000 - ОСНОВНА СРЕДСТВА | 20.341 |
| - Зграде и грађевински објекти | 16.707 |
| - Машине и опрема | 3.472 |
| - Нематеријална имовина | 162 |
| 520000 - ЗАЛИХЕ | 310 |
| - Залихе робе за даљу продају | 310 |
| 610000 - ОТПЛАТА ГЛАВНИЦЕ | 7.814 |
| - Отплата главнице домаћим | 7.814 |
| ВИШАК НОВЧАНИХ ПРИЛИВА | 2.281 |
| КОРЕКЦИЈА ЗА ТРОШКОВЕ АМОРТИЗАЦИЈЕ | 95 |
| САЛДО ГОТОВИНЕ НА ПОЧЕТКУ ГОДИНЕ | 18.510 |
| САЛДО ГОТОВИНЕ НА КРАЈУ ГОДИНЕ | 20.886 |

Члан 5.

У Извештају о извршењу буџета (консолидованог) у периоду од 1. јануара до 31. децембра 2012. године, утврђена је укупна разлика у износу од **2.281** хиљада динара, између укупних текућих прихода и примања у износу од **460.394** хиљада динара и укупних расхода и издатака у износу од **458.113** хиљада динара по нивоима финансирања из Републике, општине, донација и осталих извора.

СТРУКТУРА УКУПНИХ ПРИХОДА И ПРИМАЊА

| | |
|---|---------|
| - Приходи и примања из буџета Републике | 19.287 |
| - Приходи и примања буџета општине | 434.692 |
| - Приходи и примања по основу донација корисника | 6 |
| - Приходи и примања од задуживања из осталих извора | |
| 6.409 | |

СТРУКТУРА УКУПНИХ РАСХОДА И ИЗДАТАКА

| | |
|---|---------|
| - Од прихода и примања са нивоа Републике | 19.616 |
| - Од прихода и примања са нивоа општине | 429.631 |
| - Од прихода и примања по основу донација корисника | 0 |
| - Од прихода и примања из осталих извора | 8.866 |

ОСТВАРЕНИ СУФИЦИТ- ДЕФИЦИТ ПО ИЗВОРИМА ФИНАНСИРАЊА

| | |
|---|-------|
| - Остварени дефицит из буџета Републике | 329 |
| - Остварени суфицит из буџета општине | 5.061 |
| - Остварени суфицит по основу донација | 6 |
| - Остварени дефицит из осталих извора | 2.457 |

140

УКУПНО ОСТВАРЕНИ

СУФИЦИТ

2.281

Члан 6.

ОБЈАШЊЕЊЕ ВЕЋИХ ОДСТУПАЊА ИЗМЕЂУ ОДОБРЕНИХ СРЕДСТАВА И ИЗВРШЕЊА**Основно образовање**

Функција: 912

План: 2.750

Извршење: 745

Основна школа „Карађорђе“ Топола и „Милутин Јеленић“ из Горње Трнавe су планирале реконструкцију фасаде у матичним школама, као и постављање громобрана и ОШ „Сестра Радовић“ издвојено одељење у Макару и Крћевцу.

Због недостатка буџетских средстава није се могло инвестирати за ове намене.

Члан 7 .

ИЗВЕШТАЈ О ПРИМЉЕНИМ ДОНАЦИЈАМА, НАМЕНСКИМ ТЕКУЋИМ ТРАНСФЕРИМА И КРЕДИТИМА, ДОМАЋИМ И ИНОСТРАНИМ И ИЗВРШЕНИМ ОТПЛАТАМА ДУГОВА

У току 2012. године буџет општине Топола примио је следеће донације:

- Од Министарства животне средине за пројекат „Очистимо Србију“ у износу од 900 хиљада динара.
- Од Министарства културе и информисања за суфинансирање пројекта рестаурација „Дигитализација завичајног фонда Библиотеке „Радоје Домановић“ и збирки музеја Задужбине краља Петра Првог у Тополи“ у износу од 200 хиљада динара.
- Од Министарства животне средине и просторног планирања на име суфинансирања израде просторног плана Општине Топола у износу од 949 хиљада динара.
- Од Министарства културе, информисања и информационог друштва за суфинансирање пројекта „Имамо нови хоби“ (за Библиотеку) у износу од 100 хиљада динара.
- Од Министарства културе, информисања и информационог друштва за спровођење пројекта „Културно наслеђе општине Топола“ у износу од 60 хиљада динара.
- од Комесаријата за избеглице на име финансијске помоћи за набавку огрева социјално угроженим породицама избеглих и интернонасељених лица у износу од 300 хиљада динара.
- Од Министарства за људска и мањинска права, државну управу и локалну самоуправу за спровођење пројекта „Пружање помоћи грађанима општине Топола који се налазе у стању социјалне потребе“ у износу од 1.430 хиљада динара.
- „Културни центар“ из Тополе је добио донацију у укупном износу од 250 хиљада динара за сликарску колонију у Липовцу.
- Дечји вртић „Софија Ристић“ из Тополе је добила донацију од правних и физичких лица у износу од 6 хиљаде динара.
- По уговорима о донаторству за спровођење Културно туристичке манифестације „Опленачка берба“ Општина Топола је добила 3.240 хиљада динара. Средства су уплаћена на наменски рачун СО Топола за те намене.
- Туристичка организација „Опленац“ Топола је добила од Министарства економије и регионалног развоја наменска средства у износу од 1.500 хиљада динара за спровођење Манифестације „Опленачка берба“.
- У 2012. год. Новог задуживања није било. У току је отплата кредита ЈП „Дирекције за изградњу“.

Члан 8.

ИЗВЕШТАЈ О КОРИШЋЕЊУ ТЕКУЋЕ БУЏЕТСКЕ РЕЗЕРВЕ ЗА 2012. ГОДИНУ

| | |
|------------------------------------|-----|
| 1. 413 - Накнаде у натури | 40 |
| 2. 414-Социјална давања запослених | 198 |
| 3. 421-Стални трошкови | 100 |

141

Датум последњег ажурирања
11. јун 2014

| | | |
|-----|--|--------------|
| 4. | 422-Трошкови путовања | 60 |
| 5. | 423-Услуге по уговору | 239 |
| 6. | 424-Специјализоване услуге | 435 |
| 7. | 425- Текуће поправке и одржавање | 437 |
| 8. | 451- Субвенције јавним нефинансијским предузећима и организацијама | 196 |
| 9. | 463- Донације и трансфери осталим | 628 |
| 10. | 472- Накнаде за социјалну заштиту из буџета | 550 |
| 11. | 481-Донације невладиним организацијама | 741 |
| 12. | 483- Новчане казне и пенали по решењима судова | 1.015 |
| 13. | 511-Зграде и грађевински објекти | 119 |
| | У К У П Н О: | 4.758 |

ИЗВЕШТАЈ О КОРИШЋЕЊУ СТАЛНЕ БУЏЕТСКЕ РЕЗЕРВЕ ЗА 2012. ГОДИНУ

| | | |
|----|--|--------------|
| 1. | 425- Текуће поправке и одржавање | 80 |
| 2. | 426- Материјал | 698 |
| 3. | 472 - Накнаде за социјалну заштиту из буџета | 139 |
| 4. | 484- Накнада штете услед елементарних непогода | 100 |
| | У К У П Н О: | 1.017 |

Члан 9.

Буџет Општине Топола, а у складу са законским прописима, није давао никакве гаранције – члан 34. Закона о јавном дугу („Службени гласник РС“ 61/2005 и 78/2011).

Члан 10.

У току усвајања овог Завршног рачуна је контрола Државне ревизорске институције. Записник Државне ревизорске институције ће бити накнадно достављен.

Члан 11.

НАПОМЕНЕ О РАЧУНОВОДСТВЕНИМ ПОЛИТИКАМА

У складу са Законом о буџетском систему и контном оквиру за буџетски систем примењен је готовински – бруто принцип и обрачунски принцип у Билансу стања.

Примењене рачуноводствене политике при обрачуну су следеће:

- Расходи за запослене су у складу са законским прописима и интерним актима општине Топола.
- Коришћење роба и услуга исказани су у складу са стварним трошковима и у складу са поднетом документацијом.
- Обрачун потрошње и залиха горива, мазива и лож уља у складу са пописом – 31.12.2012. год., вршен је по просечним набавним ценама.
- Субвенције и дотације су исказане у завршном рачуну у складу са стварним трошковима и планираном Одлуком о буџету.
- Курсне разлике у 2012. год. Општина Топола није имала.
- Остали расходи и Административни трансфери су исказани у складу са веродостојном документацијом и Одлуком о буџету.
- Отписана вредност основних средстава је утврђена обрачуном амортизације по прописаним минималним стопама. Ревалоризација није рађена. Директни и индиректни корисници буџетских средстава чија се делатност у целини или претежно финансира из буџета, обрачунавали су Амортизацију на терет капитала сразмерно делу средстава обезбеђених у буџету и средстава остварених по основу сопствених прихода.
- Потраживања и обавезе су исказане у складу са извешатајем Комисије за попис обавеза и потраживања и Решењем Председника донетим у складу са извешатајем централне комисије Општинске управе општине Топола за попис основних средстава, ситног инвентара и материјала, обавеза и потраживања, готовог новца и новчаних еквивалената. Код потраживања и обавеза није се вршила исправка вредности већ је став комисије био да се иде на директно искњижавање а у складу са Законом о облигационим односима.

- Утврђен финансијски резултат је исказан у скалду са законским прописима који регулишу ову материју.

ПОСЕБАН ДЕО

Члан 12.

У складу са Одлуком о буџету општине Топола за 2012. годину и извршеној консолидацији по Одлуци извршење је (у 000 динара):

| | |
|---|---------|
| 1. Укупно остварени текући јавни приходи и приливи | 460.394 |
| 2. Укупно распоређени текући јавни расходи и издаци | 458.113 |
| 3. Распоређено на буџетске кориснике | 458.018 |
| 4. Суфицит из буџетских средстава | 2.376 |
| 5. Пренета буџетска средства из претходне године | 18.510 |
| 6. Укупан суфицит | 20.886 |

Члан 13.

Укупно планирани и остварени текући приходи и расходи у извештају о извршењу прихода и расхода у 2012. години према економској класификацији, расподела прихода по корисницима, а у складу са планираним средствима по Одлуци о буџету приказани су у табели - Извештај о извршењу прихода и расхода буџета општине Топола за 2012. годину.

ЗАВРШНЕ ОДРЕДБЕ

Члан 14.

Одлуком о завршном рачуну буџета, чланови од 1-5 представљају изводе из прописаних образаца од 1-5 који су прилагођени састављању завршних рачуна буџетских корисника.

Члан 15.

Извештај о извршењу прихода и расхода буџета општине Топола за 2012. годину из члана 13. представља посебан део одлуке и саставни је део исте.

Члан 16.

Одлуку о завршном рачуну буџета општине Топола за 2012. годину, заједно са Извештајем о извршењу прихода и расхода буџета општине Топола за 2012. годину доставити Министарству финансија и привреде Републике Србије.

Члан 17.

Ова Одлука ће се објавити у „Службеном гласнику СО Топола”.

СКУПШТИНА ОПШТИНЕ ТОПОЛА

Број: 020-211/2013-05-I

Датум: 14.06.2013. године

ПРЕДСЕДНИК СО-е,
Гаврило Николић, с.р.

Табела 1. СТРУКТУРА ПРИХОДА

1. ПРИХОДИ

1000 у хиљадама

| Екон. клас. група конта | ПРИХОДИ | Средства из буџета I | Извршење 01.01-31.12.2012. | [%] | План | Извршење | [%] | План | Извршење | [%] | Укупно |
|-------------------------|--|----------------------|----------------------------|---------------|-------------------------------|-------------------------------|-------------|----------------------------|----------------------------|-------------|----------------|
| | | | | | Средства из сопствених извора | Средства из сопствених извора | | Средства из осталих извора | Средства из осталих извора | | |
| 1 | 2 | 3 | 4 | 5=4:3 | 6 | 7 | 8=7:6 | 9 | 10 | 11=10:9 | 12=4+7+10 |
| 7111 | Порез на дох.добит и капит.доб. које плаћају физ.лица | 175.850 | 155.346 | 88,34 | 100 | | 0,00 | 200 | | 0,00 | 155.346 |
| 711180 | Самодопринос уведен за територију општине | | | | | | | | | | 0 |
| 711190 | Други локални јавни приходи | 20.000 | 13.872 | 69,36 | | | | | | | 13.872 |
| 711110 | Део пореза на зараде | 132.000 | 123.593 | 93,63 | | | | | | | 123.593 |
| 711120 | Порез на приход од самосталне делатности | 13.000 | 10.149 | 78,07 | | | | | | | 10.149 |
| 711140 | Порез на приходе од непокретности | 8.000 | 6.453 | 80,66 | | | | | | | 6.453 |
| 711140 | Порез на приходе од пољопривреде и шумарства | 100 | 6 | 6,00 | | | | | | | 6 |
| 711140 | Порез на земљиште | 1.500 | 646 | 43,07 | | | | | | | 646 |
| 711160 | Порез на приходе од осигурања лица | 50 | 3 | 6,00 | | | | | | | 3 |
| 711180 | Самодопринос из прихода земљорадника | 50 | 17 | 34,00 | | | | | | | 17 |
| 711180 | Самодопринос из прихода лица која се баве сам. делатношћу | 100 | 10 | 10,00 | | | | | | | 10 |
| 711180 | Самодопринос Месних заједница | 250 | 267 | 106,80 | | | | | | | 267 |
| 711180 | Остали приходи месних заједница | | | | 100 | | 0,00 | 200 | | 0,00 | 0 |
| 711140 | Порез на приход од давања у закуп покретних ствари | 800 | 332 | 41,50 | | | | | | | 332 |
| 7131 | Периодични порез од непокретности | 20.000 | 22.952 | 114,76 | | | | | | | 22.952 |
| 713120 | Порез на имовину | 20.000 | 22.952 | 114,76 | | | | | | | 22.952 |
| 7133 | Порез на заоставштину, наслеђе и поклоне | 3.000 | 1.932 | 64,40 | | | | | | | 1.932 |
| 713310 | Порез на наслеђе и поклоне | 3.000 | 1.932 | 64,40 | | | | | | | 1.932 |
| 7134 | Порез на финансијске и капиталне трансакције | 10.000 | 6.250 | 62,50 | | | | | | | 6.250 |
| 713420 | Порез на промет апсолутних права | 10.000 | 6.250 | 62,50 | | | | | | | 6.250 |
| 7144 | Порези на појединачне услуге | 400 | 12 | 3,00 | | | | | | | 12 |
| 714420 | Комунална такса за приређивање музичког програма | 300 | 5 | 1,67 | | | | | | | 5 |
| 714430 | Комунална такса за коришћење рекламних панона | 100 | 7 | 7,00 | | | | | | | 7 |
| 7145 | Пор.на употр.добра и на дозв.да се добра употр. | 31.500 | 16.537 | 52,50 | | | | | | | 16.537 |
| 714514 | Накнада за изградњу, одржавање и коришћење локалних путева | 8.000 | 5.305 | 66,31 | | | | | | | 5.305 |
| 714540 | Део накнаде за промену намене пољопривредног земљишта | 1.000 | 386 | 38,60 | | | | | | | 386 |

| | | | | | | | | | | |
|-------------|---|----------------|----------------|--------------|--|--|---------------|---------------|--------------|----------------|
| 714513 | Комунална такса за држање мот. друмских и прикљ. возила | 5.000 | 3.549 | 70,98 | | | | | | 3.549 |
| 714540 | Накнада за загађивање животне средине | 4.000 | 1.875 | 46,88 | | | | | | 1.875 |
| 714550 | Боравишна такса | 500 | 346 | 69,20 | | | | | | 346 |
| 714560 | Посебна накнада за заштиту и унапређење животне средине | 12.000 | 4.949 | 41,24 | | | | | | 4.949 |
| 714570 | Комунална такса за држање средстава за игру („забавне игре„) | 500 | | 0,00 | | | | | | 0 |
| 714570 | Комунална такса за коришћење витрина за робу ван посл.простор. | 500 | 127 | 25,40 | | | | | | 127 |
| 7161 | Други порези које искључиво плаћају предузећа односно предузетници | 11.100 | 7.881 | 71,00 | | | | | | 7.881 |
| 716110 | Комуналне таксе за истицање фирме на пословном простору | 11.000 | 7.856 | 71,42 | | | | | | 7.856 |
| 716110 | Комуналне таксе за истицање фирме ван пословног простора на јавним површинама | 100 | 24 | 24,00 | | | | | | 24 |
| 7311 | Текуће донације од иностраних држава | 3.800 | 3.151 | 82,92 | | | | | | 3.151 |
| 731150 | Текуће донације од иностраних држава у корист нивоа општина | 1.700 | 1.166 | 68,59 | | | | | | 1.166 |
| 731150 | Пројекти од ЕУ | 2.100 | 1.985 | 94,52 | | | | | | 1.985 |
| 7312 | Капиталне дон.од иностраних држава у корист општина | 1.152 | 1.151 | 99,91 | | | | | | 1.151 |
| 731250 | Донације страних држава у капиталне инвестиције | 1.152 | 1.151 | 99,91 | | | | | | 1.151 |
| 7331 | Текући трансфери од других нивоа власти | 196.241 | 181.774 | 92,63 | | | 46.217 | 19.287 | 41,73 | 201.061 |
| 733151 | Текући трансфери од других нивоа власти | 163.231 | 163.231 | 100,00 | | | | | | 163.231 |
| 733154 | Наменска средства буџета Републике | 30.010 | 18.543 | 61,79 | | | 46.217 | 19.287 | 41,73 | 37.830 |
| 733151 | Ненаменска средства буџета Републике | 3.000 | | 0,00 | | | | | | 0 |
| 7332 | Капитални трансфери од других нивоа власти | | | | | | | | | 0 |
| 733200 | Део средстава од уплате по основу продаје капитала | | | | | | | | | 0 |
| 7411 | Кamate | 1.000 | 462 | 46,20 | | | | | | 462 |
| 741150 | Приход од камата на депонована средства | 1.000 | 462 | 46,20 | | | | | | 462 |
| 7415 | Закуп непроизведене имовине | 24.600 | 18.818 | 76,50 | | | | | | 18.818 |
| 741530 | Накнада за коришћење грађевинског земљишта | 14.000 | 11.924 | 85,17 | | | | | | 11.924 |
| 741520 | Накнада од давања у закуп пољопривредног земљишта | 400 | 44 | 11,00 | | | | | | 44 |
| 741520 | Накнада за коришћење шума и шумског земљишта | 100 | 50 | 50,00 | | | | | | 50 |
| 741510 | Накнада за коришћење минералних сировина | 50 | | 0,00 | | | | | | 0 |
| 741530 | Комунална такса за заузеће јавне површине грађ. | 50 | 4 | 8,00 | | | | | | 4 |

| | | | | | | | | | | | |
|-------------|---|----------------|----------------|--------------|---------------|--------------|--------------|---------------|---------------|--------------|----------------|
| | материјалом | | | | | | | | | | |
| 741530 | Комунална такса за коришћење простора на јавним површинама | 10.000 | 6.796 | 67,96 | | | | | | | 6.796 |
| 7421 | Продаја од стране тржишних организација | 2.600 | 1.674 | 64,38 | | | | | | | 1.674 |
| 742150 | Приходи од давања у закуп непокретности | 2.000 | 1.674 | 83,70 | | | | | | | 1.674 |
| 742150 | Приход од продаје покретних ствари | 100 | | 0,00 | | | | | | | 0 |
| 742150 | Накнада за конверзију права коришћења у праву својине | 500 | | 0,00 | | | | | | | 0 |
| 7422 | Таксе у корист нивоа општина | 6.500 | 3.289 | 50,60 | | | | | | | 3.289 |
| 742250 | Општинске административне таксе | 1.500 | 715 | 47,67 | | | | | | | 715 |
| 742253 | Накнада за уређење грађевинског земљишта | 5.000 | 2.573 | 51,46 | | | | | | | 2.573 |
| 7423 | Споредне продаје добара и услуга које врше др. нетрж. једин. | 10 | 1 | 10,00 | 19.393 | 6.414 | 33,07 | | | | 6.416 |
| 742350 | Приходи које својом делатношћу остваре установе | 10 | 1 | 10,00 | 19.393 | 6.414 | 33,07 | | | | 6.416 |
| 7433 | Приходи од новчаних казни за прекршаје | 5.000 | 4.162 | 83,24 | | | | | | | 4.162 |
| 743300 | Приходи од новчаних казни изречених у прекршајном поступку | 5.000 | 4.162 | 83,24 | | | | | | | 4.162 |
| 7451 | Остали општински и градски приходи | 11.850 | 8.771 | 74,02 | | | | | | | 8.771 |
| 745150 | Остали општински приходи | 10.850 | 8.718 | 80,35 | | | | | | | 8.718 |
| 745150 | Остали општински приходи из области пољопривреде | 1.000 | 53 | 0,00 | | | | | | | 53 |
| 7711 | Меморандумске ставке прихода | 1.500 | 530 | 35,33 | | | | | | | 530 |
| 771110 | Приходи по основу рефундације трошкова | 1.500 | 530 | 35,33 | | | | | | | 530 |
| 7811 | Трансфери између буџетских корисника на истом нивоу | | | | | | | | | | 0 |
| 781110 | Трансфери између буџетских корисника на истом нивоу -М.З. | | | | | | | | | | 0 |
| 9114 | Примања од задуживања за пројекте у складу са Одлуком | | | | | | | | | | 0 |
| 911400 | Примања од задуживања код пословних банака | | | | | | | | | | 0 |
| 0 | УКУПНО ТЕКУЋИ ПРИХОДИ | 506.103 | 434.692 | 85,89 | 19.493 | 6.414 | 32,90 | 46.417 | 19.287 | 41,55 | 460.394 |
| 311 | Пренета средства буџетских корисника из 2011. године | 15.629 | 15.629 | 100,00 | 200 | 200 | 100,00 | 2.680 | 2.680 | 100,00 | 18.510 |
| 0 | С В Е Г А : | 521.733 | 450.321 | 86,31 | 19.694 | 6.615 | 33,59 | 49.097 | 21.967 | 44,74 | 478.904 |

2. РАСХОДИ ПО ОСНОВНИМ НАМЕНАМА

| Економ. Класификација | О П И С | Средства из буџета | Средства из сопствених извора | Средства из осталих извора | Укупна средства |
|-----------------------|---|--------------------|-------------------------------|----------------------------|-----------------|
| 1 | 2 | 3 | 4 | 7 | 8 |
| 411 | Плате, додаци и накнаде запослених | 81.123 | 0 | 5.804 | 86.928 |
| 412 | Социјални доприноси на терет послодавца | 14.398 | 0 | 1.188 | 15.586 |
| 413 | Накнаде у натури | 597 | 10 | 45 | 652 |
| 414 | Социјална давања запосленима | 1.144 | 9 | 1.388 | 2.541 |
| 415 | Накнаде за запослене | 1.327 | 2 | 387 | 1.717 |
| 416 | Награде, бонуси и остали посебни расходи | 1.634 | 0 | 0 | 1.634 |
| 417 | Посланички додатак | 2.936 | 0 | 0 | 2.936 |
| 421 | Стални трошкови | 27.836 | 463 | 825 | 29.125 |
| 422 | Трошкови путовања | 3.259 | 56 | 75 | 3.390 |
| 423 | Услуге по уговору | 15.126 | 1.075 | 714 | 16.915 |
| 424 | Специјализоване услуге | 20.320 | 199 | 1.924 | 22.443 |
| 425 | Текуће одржавање | 87.148 | 730 | 6.334 | 94.212 |
| 426 | Материјал | 8.711 | 3.621 | 845 | 13.177 |
| 431 | Употреба основних средстава | 0 | 95 | 0 | 95 |
| 441 | Отплате камате домаћим пословним банкама | 1.794 | 0 | 0 | 1.794 |
| 451 | Субвенције јавним нефинансијским предузећима и организацијама | 70.822 | 0 | 0 | 70.822 |
| 463 | Донације и трансфери осталим нивоима власти | 43.612 | 0 | 0 | 43.612 |
| 472 | Накнаде за социјалну заштиту из буџета | 13.216 | 45 | 0 | 13.261 |
| 481 | Дотације невладиним организацијама | 5.171 | 0 | 0 | 5.171 |
| 482 | Порези, обавезне таксе и казне | 2.019 | 19 | 0 | 2.038 |
| 483 | Новчане казне и пенали по решењима судова и судских тела | 1.021 | 0 | 0 | 1.021 |
| 484 | Накнаде штете услед елементарних непогода | 580 | 0 | 0 | 580 |
| 485 | Накнада штете за повреде или штету нанету од стр. држ. органа | 0 | 0 | 0 | 0 |
| 499 | Средства резерве | 0 | 0 | 0 | 0 |
| 511 | Зграде и грађевински објекти | 14.627 | 0 | 2.080 | 16.707 |
| 512 | Машине и опрема | 3.291 | 121 | 60 | 3.472 |
| 513 | Остала основна средства | 0 | 0 | 0 | 0 |
| 515 | Остала нематеријална основна средства | 105 | 31 | 26 | 162 |
| 523 | Залихе робе за даљу продају | 0 | 310 | 0 | 310 |
| 611 | Отплата главнице домаћим пословним банкама | 7.814 | 0 | 0 | 7.814 |
| | УКУПНО: | 429.632 | 6.786 | 21.696 | 458.113 |

3. РАСХОДИ ПО БЛИЖИМ НАМЕНАМА

1000 у хиљадама

| Раздео | Глава | Функција | Позиција | Економска класификација | О П И С | Средства из буџета 1 | Извршење 1.1-31.12.2012. | [%] | План | Извршење | [%] | План | Извршење | [%] | УКУПНО |
|--------|-------|----------|----------|-------------------------|--|----------------------|--------------------------|-------|-----------------------------------|-----------------------------------|---------|--|--|----------|------------|
| | | | | | | | | | Средства из сопствених извора 4 I | Средства из сопствених извора 4 I | | Средства из осталих извора (13 и остало) I | Средства из осталих извора (13 и остало) I | | |
| 1 | 2 | 3 | 4 | 5 | 6 | 7 | 8 | 9=8:7 | 10 | 11 | 12=11:1 | 13 | 14 | 15=14:13 | 16=8+11+14 |
| 1 | | | | | СКУПШТИНА ОПШТИНЕ | | | | | | | | | | |
| | | 110 | | | Извршни и законодавни органи, финансијски и фискални послови и спољни послови | 8.990 | 7.696 | 85,61 | | | | | | | 7.696 |
| | | | 1 | 411 | Плате и додаци запослених и функционера | 1.750 | 1.726 | 98,63 | | | | | | | 1.726 |
| | | | 2 | 412 | Социјални доприноси на терет послодавца | 315 | 309 | 98,10 | | | | | | | 309 |
| | | | 3 | 413 | Накнаде у натура | 10 | 0 | 0,00 | | | | | | | |
| | | | 4 | 415 | Накнаде за запослене | 50 | 40 | 80,00 | | | | | | | 40 |
| | | | | | Трошкови за превоз на посао и са посла | 50 | 40 | 80,00 | | | | | | | 40 |
| | | | 5 | 416 | Награде запосленима и остали посебни расходи | | | | | | | | | | |
| | | | 6 | 417 | Посланички додатак | 600 | 444 | 74,00 | | | | | | | 444 |
| | | | 7 | 422 | Трошкови путовања | 60 | 27 | 45,00 | | | | | | | 27 |
| | | | | | Трошкови службених путовања у земљи | 40 | 27 | 67,50 | | | | | | | 27 |
| | | | | | Трошкови службених путовања у иностранство | 20 | | 0,00 | | | | | | | |
| | | | 8 | 423 | Услуге по уговору | 4.905 | 4.083 | 83,24 | | | | | | | 4.083 |
| | | | | | Трошкови комисија које образују СО-е и Председник општине | 350 | 222 | 63,43 | | | | | | | 222 |
| | | | | | Реклама и пропаганда | 700 | 616 | 88,00 | | | | | | | 616 |
| | | | | | Објављивање тендера и информативних огласа | 200 | 169 | 84,50 | | | | | | | 169 |
| | | | | | Остале стручне услуге | 100 | 25 | 25,00 | | | | | | | 25 |
| | | | | | Репрезентација | 1.300 | 1.138 | 87,54 | | | | | | | 1.138 |
| | | | | | Поклони | 205 | 94 | 45,85 | | | | | | | 94 |
| | | | | | Услуге информисања јавности | 1.700 | 1.522 | 89,53 | | | | | | | 1.522 |
| | | | | | Остале опште услуге | 350 | 298 | 85,14 | | | | | | | 298 |
| | | | 9 | 426 | Материјал | 300 | 219 | 73,00 | | | | | | | 219 |
| | | | | | Канцеларијски материјал | 200 | 187 | 93,50 | | | | | | | 187 |
| | | | | | Стручна литература | 100 | 33 | 33,00 | | | | | | | 33 |
| | | | 10 | 481 | Дотације невладиним организацијама | 1.000 | 849 | 84,90 | | | | | | | 849 |
| | | | | | Дотације политичким странкама | 1.000 | 849 | 84,90 | | | | | | | 849 |
| | | | | | ИЗВОРИ ФИНАНСИРАЊА ЗА ФУНКЦИЈУ 110 | | | | | | | | | | |
| | | | | 01 | Приходи из буџета | 8.990 | 7.696 | 85,61 | | | | | | | 7.696 |
| | | | | | УКУПНО ЗА ФУНКЦИЈУ 110 | 8.990 | 7.696 | 85,61 | | | | | | | 7.696 |
| | | | | | ИЗБОРНА КОМИСИЈА | | | | | | | | | | |
| | | 160 | | | Опште јавне услуге које нису класификоване на другом месту | 1.600 | 1.530 | 95,63 | | | | | | | 1.530 |

| | | | | | | | | | | | | | | |
|---|------|-----|----|-----|--|--------|--------|--------|--|--|--|--|--|--------|
| | | | 11 | 416 | Накнаде за рад бирачких тела, бирачких одбора и секретара | 1.400 | 1.398 | 99,86 | | | | | | 1.398 |
| | | | 12 | 421 | Стални трошкови (трошкови кор. простора, телефона, трошкови грејања) | | | | | | | | | |
| | | | 13 | 422 | Трошкови службених путовања у земљи | | | | | | | | | |
| | | | 14 | 423 | Услуге по уговору (штампање изборног материјала) | 100 | 92 | 92,00 | | | | | | 92 |
| | | | 15 | 426 | Материјал (канцеларијски материјал, бензин. . .) | 100 | 40 | 40,00 | | | | | | 40 |
| | | | | | ИЗВОРИ ФИНАНСИРАЊА ЗА ФУНКЦИЈУ 160 | | | | | | | | | |
| | | | | 01 | Приходи из буџета Општине | 1.600 | 1.530 | 95,63 | | | | | | 1.530 |
| | | | | | УКУПНО ЗА ФУНКЦИЈУ 160 | 1.600 | 1.530 | 95,63 | | | | | | 1.530 |
| | | | | | ИЗВОРИ ФИНАНСИРАЊА ЗА РАЗДЕО 1. | | | | | | | | | |
| | | | | 01 | Приходи из буџета | 10.590 | 9.226 | 87,12 | | | | | | 9.226 |
| | | | | | УКУПНО ЗА РАЗДЕО 1. | 10.590 | 9.226 | 87,12 | | | | | | 9.226 |
| 2 | 1.1. | | | | ПРЕДСЕДНИК ОПШТИНЕ И ОПШТИНСКО ВЕЋЕ | | | | | | | | | |
| | | 110 | | | Извршни и законодавни органи, финансијски и фискални послови и спољни послови | 8.580 | 8.240 | 96,04 | | | | | | 8.240 |
| | | | 16 | 411 | Плате и додаци запослених и функционера | 1.950 | 1.898 | 97,33 | | | | | | 1.898 |
| | | | 17 | 412 | Социјални доприноси на терет послодавца | 350 | 340 | 97,14 | | | | | | 340 |
| | | | 18 | 413 | Накнаде у натури | 10 | 0 | 0,00 | | | | | | |
| | | | 19 | 414 | Социјална давања запосленима | 10 | 0 | 0,00 | | | | | | |
| | | | 20 | 415 | Накнаде за запослене | 50 | 0 | 0,00 | | | | | | |
| | | | | | Трошкови за превоз на посао и са посла | 50 | 0 | 0,00 | | | | | | |
| | | | 21 | 416 | Награде запосленима и остали посебни расходи | | | | | | | | | |
| | | | 22 | 417 | Посланички додатак | 2.500 | 2.492 | 99,68 | | | | | | 2.492 |
| | | | 23 | 421 | Стални трошкови | 400 | 354 | 88,50 | | | | | | 354 |
| | | | | | Услуге комуникација | 400 | 354 | 88,50 | | | | | | 354 |
| | | | 24 | 422 | Трошкови путовања | 310 | 310 | 100,00 | | | | | | 310 |
| | | | | | Трошкови службених путовања у земљи | 150 | 150 | 100,00 | | | | | | 150 |
| | | | | | Трошкови службених путовања у иностранство | 160 | 160 | 100,00 | | | | | | 160 |
| | | | 25 | 425 | Одржавање возила | 800 | 749 | 93,63 | | | | | | 749 |
| | | | 26 | 426 | Материјал | 2.000 | 1.984 | 99,20 | | | | | | 1.984 |
| | | | | | Материјал за саобраћај - гориво | 2.000 | 1.984 | 99,20 | | | | | | 1.984 |
| | | | 27 | 512 | Машине и опрема | 200 | 114 | 57,00 | | | | | | 114 |
| | | | | | УКУПНО ЗА ФУНКЦИЈУ 110 | | | | | | | | | |
| | | | | 01 | Приходи из буџета | 8.580 | 8.240 | 96,04 | | | | | | 8.240 |
| | | | | | ИЗВОРИ ФИНАНСИРАЊА ЗА РАЗДЕО 2. | | | | | | | | | |
| | | | | 01 | Приходи из буџета | 8.580 | 8.240 | 96,04 | | | | | | 8.240 |
| | | | | | УКУПНО ЗА РАЗДЕО 2. | 8.580 | 8.240 | 96,04 | | | | | | 8.240 |
| 3 | 1.1. | | | | ОПШТИНСКА УПРАВА | 90.954 | 80.334 | 88,32 | | | | | | 80.334 |
| | | 130 | | | ОПШТЕ УСЛУГЕ | | | | | | | | | |
| | | | 28 | 411 | Плате и додаци запослених | 38.800 | 38.798 | 99,99 | | | | | | 38.798 |
| | | | | | Зараде запослених | 38.800 | 38.798 | 99,99 | | | | | | 38.798 |

| | | | | | | | | | | | | | |
|--|--|----|-----|--|--------|--------|--------|--|--|--|--|--|--------|
| | | 29 | 412 | Социјални доприноси на терет послодавца | 7.200 | 6.970 | 96,81 | | | | | | 6.970 |
| | | 30 | 413 | Накнаде у природи | 550 | 442 | 80,36 | | | | | | 442 |
| | | | | Месечне карте | 550 | 442 | 80,36 | | | | | | 442 |
| | | 31 | 414 | Социјална давања запосленим | 1.375 | 765 | 55,64 | | | | | | 765 |
| | | | | Исплата накнада за време одсуствовања са посла | 1.100 | 530 | 48,18 | | | | | | 530 |
| | | | | Отпремнине | 175 | 175 | 100,00 | | | | | | 175 |
| | | | | Помоћ у медицинском лечењу запослених | 50 | 40 | 80,00 | | | | | | 40 |
| | | | | Остале помоћи у запосленима | 50 | 20 | 40,00 | | | | | | 20 |
| | | 32 | 415 | Накнаде за запослене | 1.150 | 1.039 | 90,35 | | | | | | 1.039 |
| | | | | Превоз радника | 1.100 | 1.039 | 94,45 | | | | | | 1.039 |
| | | | | Остале накнаде за запослене | 50 | | 0,00 | | | | | | |
| | | 33 | 416 | Награде, бонуси и остали посебни расходи | 100 | 98 | 98,00 | | | | | | 98 |
| | | | | Јубиларне награде | 100 | 98 | 98,00 | | | | | | 98 |
| | | | | Награде за посебне резултате рада | | | | | | | | | |
| | | 34 | 421 | Стални трошкови | 13.320 | 12.968 | 97,36 | | | | | | 12.968 |
| | | | | Трошкови платног промета и банкарских услуга | 2.200 | 2.116 | 96,18 | | | | | | 2.116 |
| | | | | Услуге за електричну енергију | 2.055 | 2.051 | 99,81 | | | | | | 2.051 |
| | | | | Услуге грејања | 5.865 | 5.863 | 99,97 | | | | | | 5.863 |
| | | | | Услуге водовода и канализације | 600 | 527 | 87,83 | | | | | | 527 |
| | | | | Услуге редовног одржавања-дератизација | 50 | 35 | 70,00 | | | | | | 35 |
| | | | | Услуге комуникација | 2.150 | 2.111 | 98,19 | | | | | | 2.111 |
| | | | | Трошкови осигурања | 300 | 200 | 66,67 | | | | | | 200 |
| | | | | Закуп простора | 100 | 65 | 65,00 | | | | | | 65 |
| | | 35 | 422 | Трошкови путовања | 550 | 488 | 88,73 | | | | | | 488 |
| | | | | Трошкови службених путовања у земљи | 500 | 488 | 97,60 | | | | | | 488 |
| | | | | Трошкови службених путовања у иностранство | 50 | | 0,00 | | | | | | |
| | | 36 | 423 | Услуге по уговору | 2.400 | 1.842 | 76,75 | | | | | | 1.842 |
| | | | | Услуге одржавања софтвера | 800 | 522 | 65,25 | | | | | | 522 |
| | | | | Услуге одржавања рачунара | 100 | 66 | 66,00 | | | | | | 66 |
| | | | | Услуге образовања и усавршавања запослених | 300 | 122 | 40,67 | | | | | | 122 |
| | | | | Остале опште услуге | 1.000 | 999 | 99,90 | | | | | | 999 |
| | | | | Поклони | 200 | 133 | 66,50 | | | | | | 133 |
| | | 37 | 424 | Специјализоване услуге | 1.545 | 1.332 | 86,21 | | | | | | 1.332 |
| | | | | Накнада за рад доктора медицине | 50 | | 0,00 | | | | | | |
| | | | | Геодетске услуге | 260 | 259 | 99,62 | | | | | | 259 |
| | | | | Остале специјализоване услуге | 1.235 | 1.073 | 86,88 | | | | | | 1.073 |
| | | 38 | 425 | Текуће поправке и одржавање | 4.950 | 2.933 | 59,25 | | | | | | 2.933 |
| | | | | Текуће поправке и одржавање зграда | 1.100 | 1.073 | 97,55 | | | | | | 1.073 |
| | | | | Инвестиционо одржавање зграда | 2.400 | 1.017 | 42,38 | | | | | | 1.017 |
| | | | | Трошкови регистрације аутобуса | 700 | 172 | 24,57 | | | | | | 172 |
| | | | | Одржавање возила | 400 | 360 | 90,00 | | | | | | 360 |

| | | | | | | | | | | | | | | |
|--|--|----|-------|---|--------|--------|--------|--|--|--|--|--|--|--------|
| | | | | Одржавање опреме | 350 | 311 | 88,86 | | | | | | | 311 |
| | | 39 | 426 | Материјал | 3.500 | 3.299 | 94,26 | | | | | | | 3.299 |
| | | | | Канцеларијски материјал | 1.500 | 1.441 | 96,07 | | | | | | | 1.441 |
| | | | | Материјал за образовање и усавршавање запослених | 500 | 453 | 90,60 | | | | | | | 453 |
| | | | | Гориво и мазиво | 1.000 | 946 | 94,60 | | | | | | | 946 |
| | | | | Расходи за радну униформу (одећа и ципеле) | 100 | 61 | 61,00 | | | | | | | 61 |
| | | | | Материјал за посебне намене | 400 | 398 | 99,50 | | | | | | | 398 |
| | | 40 | 481 | Дотације невладиним организацијама | 4.401 | 4.322 | 98,20 | | | | | | | 4.322 |
| | | | | Удружење слепих и слабовидих Крагујевац | 20 | 15 | 75,00 | | | | | | | 15 |
| | | | | Удружење глувих и наглувих Крагујевац | | | | | | | | | | |
| | | | | Црвени крст - Топола | 2.800 | 2.775 | 99,11 | | | | | | | 2.775 |
| | | | | Удружење дистрофичара - Крагујевац | | | | | | | | | | |
| | | | | Друштво за церебралну и дечју парализу-Крагујевац | | | | | | | | | | |
| | | | | Удружење РВИ и пород. погинулих бораца општине Топола | 20 | 9 | 45,00 | | | | | | | 9 |
| | | | | Међуопштински одбор цивилних инвалида - Крагујевац | 20 | 15 | 75,00 | | | | | | | 15 |
| | | | | Удружење „Ново огњиште,, Топола | | | | | | | | | | |
| | | | | Волонтерски центар „Кораца,, - Топола | 20 | 20 | 100,00 | | | | | | | 20 |
| | | | | Удружење младих - Топола | 20 | 0 | 0,00 | | | | | | | |
| | | | | Удружење грађана „Отворени свет,, | | | | | | | | | | |
| | | | | Удружење дијализ., трансплан.и хроничних бубреж.болесника | | | | | | | | | | |
| | | | | Општинска организација пензионера - Топола | | | | | | | | | | |
| | | | | КУД „Опленац,, - Топола | | | | | | | | | | |
| | | | | Црквени хор „Опленац,, Топола | | | | | | | | | | |
| | | | | Дотације из области ППЗ | 631 | 631 | 100,00 | | | | | | | 631 |
| | | | | Остале дотације | 870 | 857 | 98,51 | | | | | | | 857 |
| | | 41 | 482 | Порези, обавезне таксе и казне | 2.000 | 1.908 | 95,40 | | | | | | | 1.908 |
| | | 42 | 483 | Новчане казне и пенали по решењима судова и судских тела | 1.065 | 1.015 | 95,31 | | | | | | | 1.015 |
| | | 43 | 484 | Накнаде штете услед елементарних непогода | 500 | 480 | 96,00 | | | | | | | 480 |
| | | 44 | 499 | Средства резерве | 5.348 | 0 | 0,00 | | | | | | | |
| | | | 49912 | Стална буџетска резерва | 1.500 | 0 | 0,00 | | | | | | | |
| | | | 49911 | Текућа буџетска резерва | 3.848 | 0 | 0,00 | | | | | | | |
| | | 45 | 511 | Зграде и грађевински објекти | 300 | 22 | 7,33 | | | | | | | 22 |
| | | 46 | 512 | Машине и опрема | 1.700 | 1.614 | 94,94 | | | | | | | 1.614 |
| | | 47 | 515 | Остала нематеријална основна средства | 200 | | 0,00 | | | | | | | |
| | | | | ИЗВОРИ ФИНАНСИРАЊА ЗА ФУНКЦИЈУ 130 | | | | | | | | | | |
| | | | 01 | Приходи из буџета | 90.954 | 80.334 | 88,32 | | | | | | | 80.334 |
| | | | 01 | Приходи из буџета | | | | | | | | | | |

| | | | | | | | | | | | | | | | |
|--|-------------|------------|----|---|---|---------|--------------|---------------|-------|-----|-------------|--------|--------|--------------|---------|
| | | | | УКУПНО ЗА ФУНКЦИЈУ 130 | 90.954 | 80.334 | 88,32 | | | | | | 80.334 | | |
| | | 090 | | Социјална зашт.некласификована на другом месту | 29.966 | 22.656 | 75,61 | | | | | | 22.656 | | |
| | | | 48 | 4631 | Накнада за социјалну заштиту из буџета | 10.663 | 10.264 | 96,26 | | | | | 10.264 | | |
| | | | | | Проширена права ,смештај деце, и трошк.вештач.преко ЦСР | 1.425 | 1.179 | 82,74 | | | | | 1.179 | | |
| | | | | | Помоћ за рад Центра за социјални рад | 513 | 472 | 92,01 | | | | | 472 | | |
| | | | | | Пројекти из области социјалне заштите и избеглице | 6.100 | 5.992 | 98,23 | | | | | 5.992 | | |
| | | | | | Остала социјална давања - једнократне помоћи | 2.626 | 2.621 | 99,81 | | | | | 2.621 | | |
| | | | 49 | 472 | Накнаде за социјалне заштиту из буџета | 19.303 | 12.392 | 64,20 | | | | | 12.392 | | |
| | | | | | Путни трошкови ученика | 400 | 277 | 69,25 | | | | | 277 | | |
| | | | | | Остале помоћи у школовању | 1.000 | 1.009 | 100,90 | | | | | 1.009 | | |
| | | | | | Студентске стипендије | 2.780 | 1.760 | 63,31 | | | | | 1.760 | | |
| | | | | | Једнократне накнаде у натури | 763 | 743 | 97,38 | | | | | 743 | | |
| | | | | | Остали видови материјалне помоћи | 1.700 | 1.700 | 100,00 | | | | | 1.700 | | |
| | | | | | Пројекти из области социјалне заштите | 12.660 | 6.904 | 54,53 | | | | | 6.904 | | |
| | | | | | ИЗВОРИ ФИНАНСИРАЊА ЗА ФУНКЦИЈУ 090 | | | | | | | | | | |
| | | | | 01 | Приходи из буџета | 29.966 | 22.656 | 75,61 | | | | | 22.656 | | |
| | | | | | УКУПНО ЗА ФУНКЦИЈУ 090 | 29.966 | 22.656 | 75,61 | | | | | 22.656 | | |
| | | 630 | | | Водоснабдевање | 63.350 | 55.257 | 87,22 | | | | | 55.257 | | |
| | | | 50 | 451 | Субвенције јавним нефинансијским предузећима и организацијама | 63.350 | 55.257 | 87,22 | | | | | 55.257 | | |
| | | | | 4511 | Текуће поправке и одржавање машина и опреме | 3.000 | 2.995 | 99,83 | | | | | 2.995 | | |
| | | | | 4512 | Основна средства | 8.000 | 6.361 | 79,51 | | | | | 6.361 | | |
| | | | | 4511 | Остали трошкови пословања | 18.000 | 17.903 | 99,46 | | | | | 17.903 | | |
| | | | | 4511 | Услуге | 20.000 | 19.178 | 95,89 | | | | | 19.178 | | |
| | | | | 4511 | Остале услуге | 5.000 | 4.948 | 98,96 | | | | | 4.948 | | |
| | | | | 4512 | Изградња објеката | 6.850 | 2.840 | 41,46 | | | | | 2.840 | | |
| | | | | 4512 | Суфинансирање пројеката из области водоснабдевања | 2.500 | 1.031 | 41,24 | | | | | | | |
| | | | | | ИЗВОРИ ФИНАНСИРАЊА ЗА ФУНКЦИЈУ 630 | | | | | | | | | | |
| | | | | 01 | Приходи из буџета | 63.350 | 55.257 | 87,22 | | | | | 55.257 | | |
| | | | | 01 | Приходи из буџета- задуживање за пројекте | | | | | | | | | | |
| | | | | 06 | Донације од међународних организација | | | | | | | | | | |
| | | | | 07 | Донације од осталих нивоа власти | | | | | | | | | | |
| | | | | | УКУПНО ЗА ФУНКЦИЈУ 630 | 63.350 | 55.257 | 87,22 | | | | | 55.257 | | |
| | | | | | ЈП „Дирекција за изградњу општине Топола,, - Топола | 135.588 | 106.953 | 78,88 | 8.100 | 493 | 6,09 | 30.000 | 6.111 | 20,37 | 113.558 |
| | 1.2. | 620 | | | Развој заједнице | 135.588 | 106.953 | 78,88 | 8.100 | 493 | 6,09 | 30.000 | 6.111 | 20,37 | 113.558 |
| | | | 51 | 411 | Плате, додаци и накнаде запослених | 5.250 | 4.985 | 94,95 | | | | | | 4.985 | |

| | | | | | | | | | | | | | | |
|--|------|-----|-----|--|---------|---------|--------|-------|-----|--------|--------|-------|-------|---------|
| | | 52 | 412 | Социјални доприноси на терет послодавца | 940 | 892 | 94,89 | | | | | | | 892 |
| | | 53 | 414 | Отпремнине | 150 | | 0,00 | | | | | | | |
| | | 54 | 415 | Накнаде за запослене | 5 | 5 | 100,00 | | | | | | | 5 |
| | | 55 | 416 | Награде, бонуси и остали посебни расходи | 100 | 67 | 67,00 | | | | | | | 67 |
| | | 56 | 421 | Стални трошкови | 11.041 | 9.412 | 85,25 | 30 | 7 | 23,33 | | | | 9.419 |
| | | 57 | 422 | Трошкови путовања | 3 | 2 | 66,67 | | | | | | | 2 |
| | | 58 | 423 | Услуге по уговору | 1.370 | 831 | 60,66 | 40 | 63 | 157,50 | | | | 894 |
| | | 59 | 424 | Специјализоване услуге | 4.950 | 1.275 | 25,76 | | | | | | | 1.275 |
| | | 60 | 425 | Текуће поправке и одржавање | 89.569 | 76.475 | 85,38 | 8.000 | 418 | 5,23 | 30.000 | 6.111 | 20,37 | 83.004 |
| | | 61 | 426 | Материјал | 1.660 | 1.434 | 86,39 | 30 | 6 | 20,00 | | | | 1.439 |
| | | 62 | 441 | Отплате камате домаћим пословним банкама | 2.000 | 1.738 | 86,90 | | | | | | | 1.738 |
| | | 63 | 482 | Порези, обавезне таксе и казне | 100 | 20 | 20,00 | | | | | | | 20 |
| | | 64 | 483 | Новчане казне и пенали по решењима судова | 150 | 6 | 4,00 | | | | | | | 6 |
| | | 65 | 484 | Накнаде штете услед елементарних непогода | 500 | 0 | 0,00 | | | | | | | |
| | | 66 | 485 | Накн.штете за повреде или штету нанету од стране држ. орг. | 100 | 0 | 0,00 | | | | | | | |
| | | 67 | 511 | Зграде и грађевински објекти | 9.700 | 3.464 | 35,71 | | | | | | | 3.464 |
| | | 68 | 512 | Машине и опрема | 1.500 | 199 | 13,27 | | | | | | | 199 |
| | | 69 | 611 | Отплата главнице домаћим пословним банкама | 6.500 | 6.148 | 94,58 | | | | | | | 6.148 |
| | | | | ИЗВОРИ ФИНАНСИРАЊА ЗА ФУНКЦИЈУ 620 | | | | | | | | | | |
| | | 01 | | Приходи из буџета | 131.838 | 105.088 | 79,71 | | | | | | | 105.088 |
| | | 01 | | Приходи из буџета - део наменских прихода -еко фонд | 2.000 | 115 | 5,75 | | | | | | | 115 |
| | | 01 | | Приходи из буџета - по програму саобраћај | 1.750 | 1.750 | 100,00 | | | | | | | 1.750 |
| | | 10 | | Примања од домаћих задуживања | | | | | | | 30.000 | 6.111 | 20,37 | 6.111 |
| | | 04 | | Сопствени приходи | | | | 8.100 | 493 | 6,09 | | | | 493 |
| | | | | УКУПНО ЗА ФУНКЦИЈУ 620 | 135.588 | 106.953 | 78,88 | 8.100 | 493 | 6,09 | 30.000 | 6.111 | 20,37 | 113.558 |
| | | | | ИЗВОРИ ФИНАНСИРАЊА ЗА ГЛАВУ 1.2. | | | | | | | | | | |
| | | 01 | | Приходи из буџета | 131.838 | 105.088 | 79,71 | | | | | | | 105.088 |
| | | 01 | | Приходи из буџета - део наменских прихода - еко фонд | 2.000 | 115 | 5,75 | | | | | | | 115 |
| | | 01 | | Приходи из буџета - по програму саобраћај | 1.750 | 1.750 | 100,00 | | | | | | | 1.750 |
| | | 04 | | Сопствени приходи | | | | | | | | | | |
| | | 07 | | Донације од осталих нивоа власти | | | | 8.100 | 493 | 6,09 | 30.000 | 6.111 | 20,37 | 6.604 |
| | | | | УКУПНО ЗА ГЛАВУ 1.2. | 135.588 | 106.953 | 78,88 | 8.100 | 493 | 6,09 | 30.000 | 6.111 | 20,37 | 113.558 |
| | 1.3. | | | ФОНД ЗА ЗАШТИТУ ЖИВОТНЕ СРЕДИНЕ | 18.000 | 6.448 | 35,82 | | | | | | | 6.448 |
| | | 560 | | Заштита животне средине | 18.000 | 6.448 | 35,82 | | | | | | | 6.448 |
| | | 70 | 451 | Субвенције јавним нефинанс. предузећима и организацијама | 18.000 | 6.448 | 35,82 | | | | | | | 6.448 |

| | | | | | | | | | | | | | |
|------|-----|----|------|---|--------|--------|--------|-------|-----|--------|-----|------|--------|
| | | | 4511 | Финансир.програма из обл. зашт. жив. средине-донатор.средства | 18.000 | 6.448 | 35,82 | | | | | | 6.448 |
| | | | 4512 | Програми из области заштите животне средине | | | | | | | | | |
| | | | | ИЗВОРИ ФИНАНСИРАЊА ЗА ФУНКЦИЈУ 560 | | | | | | | | | |
| | | | 01 | Приходи из буџета | 18.000 | 6.448 | 35,82 | | | | | | 6.448 |
| | | | 07 | Донације од осталих нивоа власти | | | | | | | | | |
| | | | | УКУПНО ЗА ФУНКЦИЈУ 560 | 18.000 | 6.448 | 35,82 | | | | | | 6.448 |
| 1.4. | | | | ПРОГРАМИ ИЗ ОБЛАСТИ БЕЗБЕДНОСТИ САОБРАЋАЈА | 2.750 | 2.092 | 76,07 | | | | | | 2.092 |
| | 360 | | | Јавни ред и безбедност | 2.750 | 2.092 | 76,07 | | | | | | 2.092 |
| | | 71 | 424 | Остале специјализоване услуге - 50 % по програму | 1.750 | 1.723 | 98,46 | | | | | | 1.723 |
| | | | 424 | Остали трошкови по пројектима из области саобраћаја | 1.000 | 369 | 36,90 | | | | | | 369 |
| | | | | ПРОГРАМИ ЗА ВАНРЕДНЕ СИТУАЦИЈЕ | 100 | 0 | 0,00 | | | | | | |
| | | 72 | 424 | Остале специјализоване услуге | 100 | 0 | 0,00 | | | | | | |
| | | | | ИЗВОРИ ФИНАНСИРАЊА ЗА ФУНКЦИЈУ 360 | | | | | | | | | |
| | | | 01 | Приходи из буџета | 2.850 | 2.092 | 73,40 | | | | | | 2.092 |
| 1.5. | | | | МЕСНЕ ЗАЈЕДНИЦЕ | 16.100 | 14.088 | 87,50 | 1.050 | 441 | 42,00 | 200 | 0,00 | 14.529 |
| | 160 | | | Опште јавне услуге које нису класификоване на другом месту | 16.100 | 14.088 | 87,50 | 1.050 | 441 | 42,00 | 200 | 0,00 | 14.529 |
| | | 73 | 421 | Стални трошкови | 80 | 94 | 117,50 | 20 | 156 | 780,00 | | | 250 |
| | | 74 | 422 | Трошкови путовања | | | | | | | | | |
| | | 75 | 423 | Услуге по уговору | 5.087 | 4.912 | 96,56 | 50 | 6 | 12,00 | | | 4.919 |
| | | 76 | 424 | Специјализоване услуге | 170 | 165 | 97,06 | 20 | 43 | 215,00 | | | 208 |
| | | 77 | 425 | Текуће поправке и одржавање | 6.034 | 5.975 | 99,02 | 300 | 185 | 61,67 | 100 | 0,00 | 6.161 |
| | | 78 | 425 | Пројекти у области инфраструктуре - НИП | | | | | | | | | |
| | | 79 | 426 | Материјал | 1.500 | 1.226 | 81,73 | 50 | 5 | 10,00 | | | 1.231 |
| | | 80 | 472 | Накнада за социјалну заштиту из буџета | 847 | 824 | 97,28 | 20 | 45 | 225,00 | | | 869 |
| | | 81 | 481 | Донације невладиним организацијама | | | | 10 | | 0,00 | | | |
| | | 82 | 482 | Порези, обавезне таксе и казне | | | | 10 | | 0,00 | | | |
| | | 83 | 483 | Новчане казне и пенали по решењу судова | | | | 10 | | 0,00 | | | |
| | | 84 | 484 | Накнада штете услед елементарних непогода | 100 | 100 | 100,00 | 10 | | 0,00 | | | 100 |
| | | 85 | 511 | Зграде и грађевински објекти | 2.282 | 792 | 34,71 | 550 | | 0,00 | 100 | 0,00 | 792 |
| | | 86 | 511 | Пројекти у области инфраструктуре - НИП | | | | | | | | | |
| | | 87 | 512 | Машине и опрема | | | | | | | | | |
| | | 88 | 513 | Остала основна средства | | | | | | | | | |
| | | | | ИЗВОРИ ФИНАНСИРАЊА ЗА ФУНКЦИЈУ 160 | | | | | | | | | |
| | | | 01 | Приходи из буџета | 16.100 | 14.088 | 87,50 | | | | 200 | 0,00 | 14.088 |
| | | | 04 | Сопствени приходи | | | | 1.050 | 441 | 42,00 | | | 441 |

| | | | | | | | | | | | | | | |
|-------------|------------|-----|-----|--|--------|--------|--------------|-------|-----|---------------|-----|-------------|--------------|--------|
| | | | | УКУПНО ЗА ФУНКЦИЈУ 160 | 16.100 | 14.088 | 87,50 | | | | 200 | 0,00 | 14.088 | |
| | | | | ИЗВОРИ ФИНАНСИРАЊА ЗА ГЛАВУ 1.5. | | | | | | | | | | |
| | | | 01 | Приходи из буџета | 16.100 | 14.088 | 87,50 | | | | | | 14.088 | |
| | | | 04 | Сопствени приходи | | | | 1.050 | 441 | 42,00 | | | 441 | |
| | | | | УКУПНО ЗА ГЛАВУ 1.4. | 16.100 | 14.088 | 87,50 | 1.050 | 441 | 42,00 | 200 | 0,00 | 14.529 | |
| 1.6. | | | | КУЛТУРА | 18.132 | 15.609 | 86,09 | 535 | 271 | 50,65 | 250 | 249 | 99,60 | 16.128 |
| | 820 | | | Услуге културе | 18.132 | 15.609 | 86,09 | 535 | 271 | 50,65 | 250 | 249 | 99,60 | 16.128 |
| | | | | Библиотека „Радоје Домановић,, - Топола | 8.717 | 7.712 | 88,47 | 192 | 144 | 75,00 | | | | 7.857 |
| | | 89 | 411 | Плате, додаци и накнаде запослених | 4.700 | 4.567 | 97,17 | 55 | | 0,00 | | | | 4.567 |
| | | | | Зараде запослених | 4.700 | 4.567 | 97,17 | 55 | | 0,00 | | | | 4.567 |
| | | 90 | 412 | Социјални доприноси на терет послодавца | 850 | 818 | 96,24 | 10 | | 0,00 | | | | 818 |
| | | 91 | 413 | Накнаде у природи | 75 | 52 | 69,33 | 2 | 10 | 500,00 | | | | 62 |
| | | | | Месечне карте | 75 | 52 | 69,33 | 2 | 10 | 500,00 | | | | 62 |
| | | 92 | 414 | Социјална давања запосленима | 50 | 10 | 20,00 | 7 | 9 | 128,57 | | | | 19 |
| | | 93 | 415 | Накнаде за запослене | 25 | 17 | 68,00 | 12 | 2 | 16,67 | | | | 19 |
| | | | | Превоз радника | 25 | 17 | 68,00 | 12 | 2 | 16,67 | | | | 19 |
| | | 94 | 416 | Награде, бонуси и остали посебни расходи | 5 | 0 | 0,00 | 3 | | 0,00 | | | | |
| | | | | Награде, бонуси и остали посебни расходи | 25 | 0 | 0,00 | 3 | | 0,00 | | | | |
| | | 95 | 421 | Стални трошкови | 670 | 531 | 79,25 | 14 | 4 | 28,57 | | | | 535 |
| | | | | Трошкови платног промета | 65 | 53 | 81,54 | 5 | 4 | 80,00 | | | | 57 |
| | | | | Енергетске услуге | 320 | 269 | 84,06 | 3 | | 0,00 | | | | 269 |
| | | | | Трошкови комуналних услуга | 30 | 15 | 50,00 | 2 | | 0,00 | | | | 15 |
| | | | | Трошкови комуникација | 100 | 73 | 73,00 | 2 | | 0,00 | | | | 73 |
| | | | | Трошкови осигурања | 155 | 120 | 77,42 | 2 | | 0,00 | | | | 120 |
| | | 96 | 422 | Трошкови путовања | 20 | 10 | 50,00 | 3 | 17 | 566,67 | | | | 27 |
| | | | | Трошкови дневница | 20 | 10 | 50,00 | 3 | 17 | 566,67 | | | | 27 |
| | | 97 | 423 | Услуге по уговору | 621 | 540 | 86,96 | 26 | 42 | 161,54 | | | | 583 |
| | | | | Компјутерске услуге | 21 | | 0,00 | 5 | | 0,00 | | | | |
| | | | | Услуге образовања и усавршавања запослених | 20 | 7 | 35,00 | 7 | 6 | 85,71 | | | | 13 |
| | | | | Услуге информисања | 20 | 10 | 50,00 | 4 | 23 | 575,00 | | | | 33 |
| | | | | Стручне услуге | 500 | 497 | 99,40 | 7 | | 0,00 | | | | 497 |
| | | | | Репрезентација | 30 | 9 | 30,00 | 3 | 10 | 333,33 | | | | 19 |
| | | | | Остале опште услуге | 30 | 16 | 53,33 | 1 | 3 | 300,00 | | | | 20 |
| | | | | Поклони | | | | | | | | | | |
| | | 98 | 424 | Специјализоване услуге | 320 | 290 | 90,63 | 4 | 12 | 300,00 | | | | 302 |
| | | | | Услуге образовања, културе и спорта | 320 | 290 | 90,63 | 4 | 12 | 300,00 | | | | 302 |
| | | | | Липовачка колонија | | | | | | | | | | |
| | | 99 | 425 | Текуће поправке и одржавање | 184 | 174 | 94,57 | 5 | | 0,00 | | | | 174 |
| | | | | Одржавање зграде | 130 | 127 | 97,69 | 2 | | 0,00 | | | | 127 |
| | | | | Одржавање опреме | 54 | 47 | 87,04 | 3 | | 0,00 | | | | 47 |
| | | 100 | 426 | Материјал | 167 | 130 | 77,84 | 10 | 22 | 220,00 | | | | 152 |
| | | | | Канцеларијски материјал | 25 | 13 | 52,00 | 1 | 5 | 500,00 | | | | 19 |
| | | | | Материјал за образовање и усавршавање запослених | 80 | 68 | 85,00 | 3 | | 0,00 | | | | 68 |

| | | | | | | | | | | | | | | |
|------|--|-----|-----|--|-------|-------|--------|-----|-----|--------|-----|-----|-------|-------|
| | | | | Материјал за образовање, културу и спорт | 15 | 13 | 86,67 | 2 | 0 | 0,00 | | | | 13 |
| | | | | Материјал за одржавање хигијене | 25 | 15 | 60,00 | 3 | 6 | 200,00 | | | | 20 |
| | | | | Материјал за посебне намене | 22 | 22 | 100,00 | 2 | 11 | 550,00 | | | | 32 |
| | | 101 | 482 | Порези,обавезне таксе и казне | 10 | 2 | 20,00 | 2 | 1 | 50,00 | | | | 3 |
| | | 102 | 511 | Зграде и грађевински објекти | 120 | 112 | 93,33 | | | | | | | 112 |
| | | 103 | 511 | Пројекти у области културе | 200 | 68 | 34,00 | | | | | | | 68 |
| | | 104 | 512 | Машине и опрема | 300 | 286 | 95,33 | 10 | | 0,00 | | | | 286 |
| | | 105 | 515 | Набавка књига | 400 | 105 | 26,25 | 30 | 25 | 83,33 | | | | 130 |
| | | | | ИЗВОРИ ФИНАНСИРАЊА ЗА ФУНКЦИЈУ 820 | | | | | | | | | | |
| | | | 01 | Приходи из буџета | 8.717 | 7.712 | 88,47 | | | | | | | 7.712 |
| | | | 01 | Приходи из буџета | | | | | | | | | | |
| | | | 04 | Сопствени приходи | | | | 192 | 144 | 75,00 | | | | 144 |
| | | | | УКУПНО ЗА ФУНКЦИЈУ 820 | 8.717 | 7.712 | 88,47 | 192 | 144 | 75,00 | | | | 7.857 |
| 1.7. | | | | КУЛТУРНИ ЦЕНТАР | 9.415 | 7.896 | 83,87 | 343 | 126 | 36,73 | 250 | 249 | 99,60 | 8.272 |
| | | 820 | | Услуге културе | 9.415 | 7.896 | 83,87 | 343 | 126 | 36,73 | 250 | 249 | 99,60 | 8.272 |
| | | 106 | 411 | Плате, додаци и накнаде запослених | 2.900 | 2.637 | 90,93 | 30 | | 0,00 | | | | 2.637 |
| | | 107 | 412 | Социјални доприноси на терет послодавца | 500 | 472 | 94,40 | 5 | | 0,00 | | | | 472 |
| | | 108 | 413 | Накнаде у натури | 5 | 5 | 100,00 | 10 | | 0,00 | | | | 5 |
| | | 109 | 414 | Социјална давања запосленима | 31 | 30 | 96,77 | 5 | | 0,00 | | | | 30 |
| | | 110 | 415 | Накнаде за запослене | 122 | 122 | 100,00 | 10 | | 0,00 | | | | 122 |
| | | | | Превоз радника | 122 | 122 | 100,00 | 10 | | 0,00 | | | | 122 |
| | | 111 | 416 | Награде,бонуси и остали посебни расходи | | | | 5 | | 0,00 | | | | |
| | | 112 | 421 | Стални трошкови | 380 | 323 | 85,00 | 17 | 3 | 17,65 | | | | 326 |
| | | | | Трошкови платног промета | 80 | 65 | 81,25 | 10 | 3 | 30,00 | | | | 67 |
| | | | | Енергетске услуге | 170 | 161 | 94,71 | 2 | | 0,00 | | | | 161 |
| | | | | Трошкови комуналних услуга | 30 | 14 | 46,67 | 1 | | 0,00 | | | | 14 |
| | | | | Трошкови комуникација | 80 | 67 | 83,75 | 3 | | 0,00 | | | | 67 |
| | | | | Трошкови осигурања | 20 | 16 | 80,00 | 1 | | 0,00 | | | | 16 |
| | | 113 | 422 | Трошкови путовања | 70 | 60 | 85,71 | 3 | 6 | 200,00 | | | | 66 |
| | | | | Трошкови дневница | 70 | 60 | 85,71 | 3 | 6 | 200,00 | | | | 66 |
| | | 114 | 423 | Услуге по уговору | 972 | 875 | 90,02 | 51 | 5 | 9,80 | | | | 880 |
| | | | | Компјутерске услуге | 12 | 11 | 91,67 | 10 | | 0,00 | | | | 11 |
| | | | | Услуге образовања и усавршавања запослених | 5 | 0 | 0,00 | 5 | | 0,00 | | | | |
| | | | | Услуге информисања | 305 | 250 | 81,97 | 3 | | 0,00 | | | | 250 |
| | | | | Стручне услуге | 600 | 594 | 99,00 | 20 | | 0,00 | | | | 594 |
| | | | | Репрезентација | 10 | 7 | 70,00 | 8 | | 0,00 | | | | 7 |
| | | | | Остале опште услуге | 40 | 13 | 32,50 | 5 | 5 | 100,00 | | | | 18 |
| | | 115 | 424 | Остали програми у култури | 3.380 | 2.774 | 82,07 | 150 | 100 | 66,67 | 250 | 249 | 99,60 | 3.124 |
| | | | | Културне и верске манифестације | 2.500 | 1.963 | 78,52 | | | | | | | 1.963 |
| | | | | Липовачка колонија | 250 | 243 | 97,20 | | | | 250 | 249 | 99,60 | 492 |
| | | | | ДОДАС | | | | | | | | | | |
| | | | | Остали програми у култури | 580 | 518 | 89,31 | 150 | 100 | 66,67 | | | | 619 |
| | | | | Приказивање филмова | 50 | 50 | 100,00 | | | | | | | 50 |

| | | | | | | | | | | | | | | |
|--|-------------|------------|-----|--|--------|--------|--------|-------|-----|--------|-------|-------|-------|--------|
| | | 116 | 425 | Текуће поправке и одржавање | 440 | 306 | 69,55 | 25 | | 0,00 | | | | 306 |
| | | | | Одржавање опреме | 400 | 282 | 70,50 | 15 | | 0,00 | | | | 282 |
| | | | | Одржавање зграде | 40 | 24 | 60,00 | 10 | | 0,00 | | | | 24 |
| | | 117 | 426 | Материјал | 90 | 69 | 76,67 | 17 | 12 | 70,59 | | | | 82 |
| | | | | Канцеларијски материјал | 20 | 15 | 75,00 | 6 | 4 | 66,67 | | | | 19 |
| | | | | Материјал за образовање и усавршавање запослених | 10 | 6 | 60,00 | 3 | | 0,00 | | | | 6 |
| | | | | Материјал за образовање, културу и спорт | 10 | 2 | 20,00 | 2 | | 0,00 | | | | 2 |
| | | | | Материјал за одржавање хигијене | 25 | 24 | 96,00 | 3 | 5 | 166,67 | | | | 29 |
| | | | | Материјал за посебне намене | 25 | 21 | 84,00 | 3 | 3 | 100,00 | | | | 24 |
| | | 118 | 482 | Порези,обавезне таксе и казне | 15 | 0 | 0,00 | 5 | | 0,00 | | | | |
| | | 119 | 511 | Зграде и грађевински објекти | 50 | 0 | 0,00 | | | | | | | |
| | | 120 | 511 | Остали инвестициони пројекти из области културе | 200 | 0 | 0,00 | | | | | | | |
| | | 121 | 512 | Машине и опрема | 260 | 223 | 85,77 | 10 | | 0,00 | | | | 223 |
| | | | | ИЗВОРИ ФИНАНСИРАЊА ЗА ФУНКЦИЈУ 820 | | | | | | | | | | |
| | | | 01 | Приходи из буџета | 9.415 | 7.896 | 83,87 | | | | | | | 7.896 |
| | | | 01 | Приходи из буџета - самодопринос | | | | | | | | | | |
| | | | 04 | Сопствени приходи | | | | 343 | 126 | 36,73 | | | | 126 |
| | | | 07 | Донације од осталих нивоа власти | | | | | | | 250 | 249 | 99,60 | 249 |
| | | | | УКУПНО ЗА ФУНКЦИЈУ 820 | 9.415 | 7.896 | 83,87 | 343 | 126 | 36,73 | 250 | 249 | 99,60 | 8.272 |
| | | | | ИЗВОРИ ФИНАНСИРАЊА ЗА ГЛАВУ 1.6 и 1.7. | | | | | | | | | | |
| | | | 01 | Приходи из буџета | 18.132 | 15.609 | 86,09 | | | | | | | 15.609 |
| | | | 01 | Приходи из буџета | | | | | | | 250 | 249 | 99,60 | 249 |
| | | | 04 | Сопствени приходи | | | | 535 | 271 | 50,65 | | | | 271 |
| | | | 07 | Донације од осталих нивоа власти | | | | | | | | | | |
| | | | | УКУПНО ЗА ГЛАВУ 1.6 и 1.7. | 18.132 | 15.609 | 86,09 | 535 | 271 | 50,65 | 250 | 249 | 99,60 | 16.128 |
| | 1.8. | | | ФИЗИЧКА КУЛТУРА | 27.011 | 25.417 | 94,10 | 1.421 | 237 | 16,68 | 2.083 | 2.080 | 99,86 | 27.734 |
| | | 810 | | Услуге рекреације и спорта | 27.011 | 25.417 | 94,10 | 1.421 | 237 | 16,68 | 2.083 | 2.080 | 99,86 | 27.734 |
| | | | | Јавна установа СОФК „Карађорђе„Топола | 18.944 | 18.593 | 98,15 | 1.421 | 237 | 16,68 | 2.083 | 2.080 | 99,86 | 20.910 |
| | | 122 | 411 | Плате, додаци и накнаде запослених | 483 | 463 | 95,86 | 20 | | 0,00 | | | | 463 |
| | | 123 | 412 | Социјални доприноси на терет послодавца | 86 | 83 | 96,51 | 10 | | 0,00 | | | | 83 |
| | | 124 | 421 | Стални трошкови | 462 | 399 | 86,36 | 31 | 6 | 19,35 | | | | 405 |
| | | | | Провизија | 92 | 86 | 93,48 | 5 | 3 | 60,00 | | | | 89 |
| | | | | Енергетске услуге | 80 | 62 | 77,50 | 10 | | 0,00 | | | | 62 |
| | | | | Осигурање играча и чланова клуба | 30 | 6 | 20,00 | 3 | | 0,00 | | | | 6 |
| | | | | Трошкови комуналних услуга | 120 | 120 | 100,00 | 10 | | 0,00 | | | | 120 |
| | | | | Услуге поште и доставе | 140 | 126 | 90,00 | 3 | 3 | 100,00 | | | | 129 |
| | | 125 | 422 | Трошкови путовања | 350 | 348 | 99,43 | 40 | 32 | 80,00 | | | | 380 |
| | | 126 | 423 | Услуге по уговору | 640 | 610 | 95,31 | 90 | 29 | 32,22 | | | | 639 |
| | | | | Репрезентација | 190 | 164 | 86,32 | 10 | 29 | 290,00 | | | | 193 |
| | | | | Остале опште услуге | 450 | 446 | 99,11 | 80 | | 0,00 | | | | 446 |

| | | | | | | | | | | | | | | | |
|--|------|-----|-----|-------|---|--------|--------|--------|-------|-------|--------|--------|--------|--------|--------|
| | | | 127 | 424 | Специјализоване услуге | 4.190 | 4.191 | 100,02 | 1.005 | 42 | 4,18 | | | | 4.233 |
| | | | | | Услуге спорта | 4.190 | 4.191 | 100,02 | 1.005 | 42 | 4,18 | | | | 4.233 |
| | | | 128 | 425 | Текуће поправке и одржавање | 150 | 150 | 100,00 | 70 | 15 | 21,43 | | | | 165 |
| | | | 129 | 426 | Материјал | 171 | 102 | 59,65 | 15 | 13 | 86,67 | | | | 115 |
| | | | | | Канцеларијски материјал | 29 | 3 | 10,34 | | | | | | | 3 |
| | | | | | Материјал за посебне намене | 124 | 83 | 66,94 | | | | | | | 83 |
| | | | | | Материјал за саобраћај | 19 | 16 | 84,21 | 15 | 13 | 86,67 | | | | 30 |
| | | | 130 | 441 | Отплате камате домаћим пословним банкама | 57 | 56 | 98,25 | 20 | | 0,00 | | | | 56 |
| | | | 131 | 511 | Зграде и грађевински објекти | 10.287 | 10.169 | 98,85 | 100 | | 0,00 | 2.083 | 2.080 | 99,86 | 12.249 |
| | | | 132 | 511 | Пројекти из области физичке културе и спорта-НИП | | | | | | | | | | |
| | | | 133 | 512 | Машине и опрема | 400 | 355 | 88,75 | 20 | 100 | 500,00 | | | | 455 |
| | | | 134 | 611 | Отплата главнице домаћим пословним банкама | 1.667 | 1.667 | 100,00 | | | | | | | 1.667 |
| | | | | | ИЗВОРИ ФИНАНСИРАЊА ЗА ФУНКЦИЈУ 810 | | | | | | | | | | |
| | | | | 01 | Приходи из буџета | 18.944 | 18.593 | 98,15 | | | | | | | 18.593 |
| | | | | 01 | Примања од домаћих задуживања | | | | | | | | | | |
| | | | | 04 | Сопствени приходи | | | | 1.421 | 237 | 16,68 | 2.083 | 2.080 | 99,86 | 2.317 |
| | | | 135 | 451 | Текуће субвенције | 8.067 | 6.824 | 84,59 | | | | | | | 6.824 |
| | | | | 4511 | Специјализоване услуге | 6.129 | 5.504 | 89,80 | | | | | | | 5.504 |
| | | | | 4512 | Зграде и грађевински објекти | 1.289 | 1.275 | 98,91 | | | | | | | 1.275 |
| | | | | 45111 | Пројекти из области омладинског предузетништва | 500 | 0 | 0,00 | | | | | | | |
| | | | | 45111 | Пројекти за омладину и спорт- Канцеларија за младе | 150 | 45 | 30,00 | | | | | | | 45 |
| | | | | | ИЗВОРИ ФИНАНСИРАЊА ЗА ФУНКЦИЈУ 810 | | | | | | | | | | |
| | | | | 01 | Приходи из буџета | 8.067 | 6.824 | 84,59 | | | | | | | 6.824 |
| | | | | 01 | Приходи из буџета | | | | | | | | | | |
| | | | | 04 | Сопствени приходи | | | | | | | | | | |
| | | | | | УКУПНО ЗА ФУНКЦИЈУ 810 | 8.067 | 6.824 | 84,59 | | | | | | | 6.824 |
| | | | | | ИЗВОРИ ФИНАНСИРАЊА ЗА ГЛАВУ 1.8. | | | | | | | | | | |
| | | | | 01 | Приходи из буџета | 27.011 | 25.417 | 94,10 | | | | | | | 25.417 |
| | | | | 01 | Приходи из буџета | | | | | | | | | | |
| | | | | 04 | Сопствени приходи | | | | 1.421 | 237 | 16,68 | 2.083 | 2.080 | 99,86 | 2.317 |
| | | | | | УКУПНО ЗА ГЛАВУ 1.8. | 27.011 | 25.417 | 94,10 | 1.421 | 237 | 16,68 | 2.083 | 2.080 | 99,86 | 27.734 |
| | 1.9. | | | | ПРЕДШКОЛСКО ОБРАЗОВАЊЕ | 32.379 | 30.013 | 92,69 | 7.557 | 4.468 | 59,12 | 15.065 | 11.755 | 78,03 | 46.237 |
| | | 911 | | | ПРЕДШКОЛСКА УСТАНОВА „СОФИЈА РИСТИЋ,, - ТОПОЛА | 32.379 | 30.013 | 92,69 | 7.557 | 4.468 | 59,12 | 15.065 | 11.755 | 78,03 | 46.237 |
| | | | 136 | 411 | Плате, додаци и накнаде запослених | 21.628 | 21.328 | 98,61 | 500 | | 0,00 | 6.800 | 5.804 | 85,35 | 27.132 |
| | | | 137 | 412 | Социјални доприноси на терет послодавца | 3.742 | 3.669 | 98,05 | 97 | | 0,00 | 1.217 | 1.188 | 97,62 | 4.857 |
| | | | 138 | 413 | Накнаде у натури | 200 | 49 | 24,50 | 50 | | 0,00 | 100 | 45 | 45,00 | 94 |
| | | | | | Месечне карте | 200 | 49 | 24,50 | 50 | | 0,00 | 100 | 45 | 45,00 | 94 |
| | | | 139 | 414 | Социјална давања запосленима | 250 | 176 | 70,40 | 60 | | 0,00 | 1.100 | 1.388 | 126,18 | 1.564 |

| | | | | | | | | | | | | | | |
|--|--|-----|-----|--|--------|--------|-------|-------|-------|--------|--------|--------|--------|--------|
| | | 140 | 415 | Накнаде трошкова за запослене | 160 | 95 | 59,38 | | | | 550 | 387 | 70,36 | 482 |
| | | 141 | 416 | Јубиларне награде | 100 | 70 | 70,00 | | | | | | | 70 |
| | | 142 | 421 | Стални трошкови | 3.760 | 3.545 | 94,28 | 550 | 212 | 38,55 | 1.000 | 825 | 82,50 | 4.582 |
| | | | | Трошкови платног промета | 35 | 10 | 28,57 | 80 | 65 | 81,25 | 150 | 195 | 130,00 | 270 |
| | | | | Енергетске услуге | 3.398 | 3.326 | 97,88 | 200 | 13 | 6,50 | 650 | 460 | 70,77 | 3.799 |
| | | | | Комуналне услуге | 155 | 126 | 81,29 | 80 | | 0,00 | 80 | 121 | 151,25 | 247 |
| | | | | Трошкови комуникација | 100 | 55 | 55,00 | 90 | 84 | 93,33 | 40 | 8 | 20,00 | 146 |
| | | | | Трошкови осигурања | 67 | 29 | 43,28 | 70 | 50 | 71,43 | 60 | 41 | 68,33 | 120 |
| | | | | Остали трошкови | 5 | | 0,00 | 30 | | 0,00 | 20 | 0 | 0,00 | 0 |
| | | 143 | 422 | Трошкови путовања | 20 | | 0,00 | 20 | | 0,00 | 60 | 75 | 125,00 | 75 |
| | | 144 | 423 | Услуге по уговору | 557 | 260 | 46,68 | 830 | 484 | 58,31 | 1.088 | 714 | 65,63 | 1.458 |
| | | | | Компјутерске услуге | 20 | 0 | 0,00 | 30 | 15 | 50,00 | 20 | | 0,00 | 15 |
| | | | | Услуге образовања и усавршавања запослених | 163 | 93 | 57,06 | 40 | | 0,00 | 100 | 26 | 26,00 | 119 |
| | | | | Репрезентација | 50 | 21 | 42,00 | 110 | 38 | 34,55 | 70 | 82 | 117,14 | 141 |
| | | | | Поклони | | | | | | | | | | |
| | | | | Остале опште услуге | 323 | 146 | 45,20 | 650 | 431 | 66,31 | 898 | 606 | 67,48 | 1.183 |
| | | 145 | 424 | Специјализоване услуге | 190 | 125 | 65,79 | 80 | 2 | 2,50 | 180 | 174 | 96,67 | 301 |
| | | 146 | 425 | Текуће одржавање | 392 | 90 | 22,96 | 650 | 112 | 17,23 | 500 | 223 | 44,60 | 425 |
| | | | | Одржавање зграда | 219 | 86 | 39,27 | 250 | 56 | 22,40 | 300 | 60 | 20,00 | 202 |
| | | | | Одржавање опреме | 174 | 4 | 2,30 | 400 | 56 | 14,00 | 200 | 163 | 81,50 | 223 |
| | | 147 | 426 | Материјал | 369 | 107 | 29,00 | 3.870 | 3.520 | 90,96 | 1.510 | 845 | 55,96 | 4.471 |
| | | | | Канцеларијски материјал | 38 | 10 | 26,32 | 140 | 14 | 10,00 | 170 | 225 | 132,35 | 249 |
| | | | | Материјал за образовање и усавршавања запослених | 95 | 51 | 53,68 | 70 | | 0,00 | 110 | 58 | 52,73 | 109 |
| | | | | Материјал за саобраћај - гориво | 29 | 6 | 20,69 | 220 | 178 | 80,91 | 50 | 55 | 110,00 | 239 |
| | | | | Материјал за образовање, културу и спорт | 143 | | 0,00 | 80 | 9 | 11,25 | 600 | 250 | 41,67 | 259 |
| | | | | Материјал за одрж. хигијене и угоститељство | 54 | 39 | 72,22 | 3.300 | 3.311 | 100,33 | 550 | 245 | 44,55 | 3.557 |
| | | | | Материјал за посебне намене | 10 | 0 | 0,00 | 60 | 7 | 11,67 | 30 | 12 | 40,00 | #REF! |
| | | 148 | 431 | Употреба основних средстава | | | | 190 | 95 | 50,00 | | | | 95 |
| | | 149 | 482 | Порези, обавезне таксе и казне | 30 | 0 | 0,00 | 60 | 17 | 28,33 | 30 | | 0,00 | 17 |
| | | 150 | 511 | Зграде и грађевински објекти | | | | 100 | | 0,00 | | | | |
| | | 151 | 511 | Пројекти у области предшколског образовања-НИП | | | | | | | | | | |
| | | 152 | 512 | Машине и опрема | 950 | 500 | 52,63 | 460 | 21 | 4,57 | 890 | 60 | 6,74 | 581 |
| | | 153 | 515 | Нематеријална имовина | 30 | 0 | 0,00 | 40 | 6 | 15,00 | 40 | 26 | 65,00 | 32 |
| | | | | ИЗВОРИ ФИНАНСИРАЊА ЗА ФУНКЦИЈУ 911 | | | | | | | | | | |
| | | | 01 | Приходи из буџета | 32.379 | 30.013 | 92,69 | | | | | | | 30.013 |
| | | | 01 | Приходи из буџета | | | | | | | | | | |
| | | | 04 | Сопствени приходи | | | | 7.557 | 4.468 | 59,12 | | | | 4.468 |
| | | | 07 | Донације од осталих нивоа власти | | | | | | | 15.065 | 11.755 | 78,03 | 11.755 |
| | | | | УКУПНО ЗА ФУНКЦИЈУ 911 | 32.379 | 30.013 | 92,69 | 7.557 | 4.468 | 59,12 | 15.065 | 11.755 | 78,03 | 46.237 |
| | | | | ИЗВОРИ ФИНАНСИРАЊА ЗА ГЛАВУ 1.9. | | | | | | | | | | |
| | | | 01 | Приходи из буџета | 32.379 | 30.013 | 92,69 | | | | | | | 30.013 |

| | | | | | | | | | | | | | | | | | | | |
|--------------|------------|-----|------|--|--------|--------|---------------|-------|-------|--------------|--|--------|--------|--|--|--|--------------|--|--------|
| | | | 01 | Приходи из буџета | | | | | | | | | | | | | | | |
| | | | 04 | Сопствени приходи | | | | 7.557 | 4.468 | 59,12 | | | | | | | | | 4.468 |
| | | | 07 | Донације од осталих нивоа власти | | | | | | | | 15.065 | 11.755 | | | | 78,03 | | 11.755 |
| | | | | УКУПНО ЗА ГЛАВУ 1.9. | 32.379 | 30.013 | 92,69 | 7.557 | 4.468 | 59,12 | | 15.065 | 11.755 | | | | 78,03 | | 46.237 |
| 1.10. | 912 | | | ОСНОВНО ОБРАЗОВАЊЕ | 26.667 | 19.040 | 71,40 | | | | | | | | | | | | 19.040 |
| | | 154 | 4631 | Донације и трансфери осталим нивоима власти | 8.124 | 4.978 | 61,28 | | | | | | | | | | | | 4.978 |
| | | | | ОШ „Карађорђе,, - Топола | 8.124 | 4.978 | 61,28 | | | | | | | | | | | | 4.978 |
| | | | | Накнаде у натура | 276 | 254 | 92,03 | | | | | | | | | | | | 254 |
| | | | | Социјална давања запосленима | 21 | | 0,00 | | | | | | | | | | | | |
| | | | | Накнаде трошкова за запослене | 460 | 367 | 79,78 | | | | | | | | | | | | 367 |
| | | | | Награде, бонуси и остали посебни расходи | 1.194 | 799 | 66,92 | | | | | | | | | | | | 799 |
| | | | | Стални трошкови | 3.000 | 2.396 | 79,87 | | | | | | | | | | | | 2.396 |
| | | | | Трошкови путовања | 85 | 59 | 69,41 | | | | | | | | | | | | 59 |
| | | | | Услуге по уговору | 266 | 212 | 79,70 | | | | | | | | | | | | 212 |
| | | | | Специјализоване услуге | 122 | 94 | 77,05 | | | | | | | | | | | | 94 |
| | | | | Текуће поправке и одржавање | 451 | 211 | 46,78 | | | | | | | | | | | | 211 |
| | | | | Материјал | 373 | 286 | 76,68 | | | | | | | | | | | | 286 |
| | | | | Накнаде за социјалну заштиту из буџета | 210 | 268 | 127,62 | | | | | | | | | | | | 268 |
| | | | | Порези, обавезне таксе и казне | 16 | | 0,00 | | | | | | | | | | | | |
| | | | | Зграде и грађевински објекти | 1.600 | 30 | 1,88 | | | | | | | | | | | | 30 |
| | | | | Машине и опрема | 50 | 2 | 4,00 | | | | | | | | | | | | 2 |
| | | 155 | 4631 | Донације и трансфери осталим нивоима власти | 4.275 | 3.177 | 74,32 | | | | | | | | | | | | 3.177 |
| | | | | ОШ „Милан Благојевић,, - Наталинци | 4.275 | 3.177 | 74,32 | | | | | | | | | | | | 3.177 |
| | | | | Накнаде у натура | 110 | 73 | 66,36 | | | | | | | | | | | | 73 |
| | | | | Социјална давања запосленима | 15 | | 0,00 | | | | | | | | | | | | |
| | | | | Накнаде трошкова за запослене | 675 | 813 | 120,44 | | | | | | | | | | | | 813 |
| | | | | Награде, бонуси и остали посебни расходи | 240 | 236 | 98,33 | | | | | | | | | | | | 236 |
| | | | | Стални трошкови | 1.608 | 1.263 | 78,54 | | | | | | | | | | | | 1.263 |
| | | | | Трошкови путовања | 20 | | 0,00 | | | | | | | | | | | | |
| | | | | Услуге по уговору | 220 | 152 | 69,09 | | | | | | | | | | | | 152 |
| | | | | Специјализоване услуге | 65 | 25 | 38,46 | | | | | | | | | | | | 25 |
| | | | | Текуће поправке и одржавање | 446 | 232 | 52,02 | | | | | | | | | | | | 232 |
| | | | | Материјал | 220 | 187 | 85,00 | | | | | | | | | | | | 187 |
| | | | | Накнаде за социјалну заштиту из буџета | 80 | 37 | 46,25 | | | | | | | | | | | | 37 |
| | | | | Порези, обавезне таксе и казне | 15 | | 0,00 | | | | | | | | | | | | |
| | | | | Зграде и грађевински објекти | 500 | 135 | 27,00 | | | | | | | | | | | | 135 |
| | | | | Машине и опрема | 60 | 23 | 38,33 | | | | | | | | | | | | 23 |
| | | 156 | 4631 | Донације и трансфери осталим нивоима власти | 3.567 | 2.860 | 80,18 | | | | | | | | | | | | 2.860 |
| | | | | ОШ „Милутин Јеленић,, - Горња Трнава | 3.567 | 2.860 | 80,18 | | | | | | | | | | | | 2.860 |

| | | | | | | | | | | | | | | |
|--|--|-----|------|--|-------|-------|--------|--|--|--|--|--|--|-------|
| | | | | Накнаде у натура | 100 | 91 | 91,00 | | | | | | | 91 |
| | | | | Социјална давања запосленима | 16 | | 0,00 | | | | | | | |
| | | | | Накнаде трошкова за запослене | 835 | 694 | 83,11 | | | | | | | 694 |
| | | | | Награде, бонуси и остали посебни расходи | 541 | 573 | 105,91 | | | | | | | 573 |
| | | | | Стални трошкови | 1.257 | 952 | 75,74 | | | | | | | 952 |
| | | | | Трошкови путовања | 16 | | 0,00 | | | | | | | |
| | | | | Услуге по уговору | 208 | 122 | 58,65 | | | | | | | 122 |
| | | | | Специјализоване услуге | 57 | 65 | 114,04 | | | | | | | 65 |
| | | | | Текуће поправке и одржавање | 132 | 169 | 128,03 | | | | | | | 169 |
| | | | | Материјал | 160 | 126 | 78,75 | | | | | | | 126 |
| | | | | Накнаде за социјалну заштиту из буџета | 32 | 36 | 112,50 | | | | | | | 36 |
| | | | | Порези, обавезне таксе и казне | 16 | 6 | 37,50 | | | | | | | 6 |
| | | | | Зграде и грађевински објекти | 150 | | 0,00 | | | | | | | |
| | | | | Машине и опрема | 50 | 27 | 54,00 | | | | | | | 27 |
| | | 157 | 4631 | Донације и трансфери осталим нивоима власти | 3.192 | 2.437 | 76,35 | | | | | | | 2.437 |
| | | | | ОШ „Сестре Радовић,, - Белосавци | 3.192 | 2.437 | 76,35 | | | | | | | 2.437 |
| | | | | Накнаде у натура | 53 | 120 | 226,42 | | | | | | | 120 |
| | | | | Социјална давања запосленима | 15 | 15 | 100,00 | | | | | | | 15 |
| | | | | Накнаде трошкова за запослене | 755 | 672 | 89,01 | | | | | | | 672 |
| | | | | Награде, бонуси и остали посебни расходи | 305 | 220 | 72,13 | | | | | | | 220 |
| | | | | Стални трошкови | 1.283 | 957 | 74,59 | | | | | | | 957 |
| | | | | Трошкови путовања | 21 | 7 | 33,33 | | | | | | | 7 |
| | | | | Услуге по уговору | 202 | 187 | 92,57 | | | | | | | 187 |
| | | | | Специјализоване услуге | 52 | 34 | 65,38 | | | | | | | 34 |
| | | | | Текуће поправке и одржавање | 68 | 75 | 110,29 | | | | | | | 75 |
| | | | | Материјал | 107 | 123 | 114,95 | | | | | | | 123 |
| | | | | Накнаде за социјалну заштиту из буџета | 21 | 18 | 85,71 | | | | | | | 18 |
| | | | | Порези, обавезне таксе и казне | 10 | 8 | 80,00 | | | | | | | 8 |
| | | | | Зграде и грађевински објекти | 150 | 0 | 0,00 | | | | | | | |
| | | | | Машине и опрема | 150 | 0 | 0,00 | | | | | | | |
| | | 158 | 4631 | Донације и трансфери осталим нивоима власти | 4.009 | 3.304 | 82,41 | | | | | | | 3.304 |
| | | | | ОШ „Живко Томић,, - Доња Шаторња | 4.009 | 3.304 | 82,41 | | | | | | | 3.304 |
| | | | | Накнаде у натура | 226 | 134 | 59,29 | | | | | | | 134 |
| | | | | Социјална давања запосленима | 11 | | 0,00 | | | | | | | |
| | | | | Накнаде трошкова за запослене | 786 | 731 | 93,00 | | | | | | | 731 |
| | | | | Награде, бонуси и остали посебни расходи | 237 | 116 | 48,95 | | | | | | | 116 |
| | | | | Стални трошкови | 1.483 | 1.214 | 81,86 | | | | | | | 1.214 |
| | | | | Трошкови путовања | 32 | 16 | 50,00 | | | | | | | 16 |
| | | | | Услуге по уговору | 157 | 128 | 81,53 | | | | | | | 128 |

| | | | | | | | | | | | | | | |
|--------------|------------|-----|------|--|--------|--------|--------|--|--|--|--|--|--|--------|
| | | | | Специјализоване услуге | 50 | 38 | 76,00 | | | | | | | 38 |
| | | | | Текуће поправке и одржавање | 149 | 106 | 71,14 | | | | | | | 106 |
| | | | | Материјал | 210 | 198 | 94,29 | | | | | | | 198 |
| | | | | Накнаде за социјалну заштиту из буџета | 53 | 34 | 64,15 | | | | | | | 34 |
| | | | | Порези,обавезне таксе и казне | 16 | 10 | 62,50 | | | | | | | 10 |
| | | | | Зграде и грађевински објекти | 500 | 580 | 116,00 | | | | | | | 580 |
| | | | | Машине и опрема | 100 | 0 | 0,00 | | | | | | | |
| | | | | Вишегодишњи засади | | | | | | | | | | |
| | | 159 | 422 | Трошкови превоза | 3.000 | 1.887 | 62,90 | | | | | | | 1.887 |
| | | | | Путни трошкови ученика основних школа | 3.000 | 1.887 | 62,90 | | | | | | | 1.887 |
| | | 160 | 4631 | Донације и трансфери осталим нивоима власти | 500 | 398 | 79,60 | | | | | | | 398 |
| | | | | Музичка школа „Петар Илић,, - Аранђеловац | 500 | 398 | 79,60 | | | | | | | 398 |
| | | | | Пројекти из области образовања | | | | | | | | | | |
| | | | | ИЗВОРИ ФИНАНСИРАЊА ЗА ФУНКЦИЈУ 912 | | | | | | | | | | |
| | | | 01 | Приходи из буџета | 26.667 | 19.040 | 71,40 | | | | | | | 19.040 |
| | | | 01 | Приходи из буџета | | | | | | | | | | |
| | | | | УКУПНО ЗА ФУНКЦИЈУ 912 | 26.667 | 19.040 | 71,40 | | | | | | | 19.040 |
| | | | | ИЗВОРИ ФИНАНСИРАЊА ЗА ГЛАВУ 1.10. | | | | | | | | | | |
| | | | 01 | Приходи из буџета | 26.667 | 19.040 | 71,40 | | | | | | | 19.040 |
| | | | 01 | Приходи из буџета | | | | | | | | | | |
| | | | | УКУПНО ЗА ГЛАВУ 1.10. | 26.667 | 19.040 | 71,40 | | | | | | | 19.040 |
| 1.11. | | | | СРЕДЊЕ ОБРАЗОВАЊЕ | 7.932 | 5.155 | 64,99 | | | | | | | 5.155 |
| | 920 | | 4631 | СРЕДЊЕ ОБРАЗОВАЊЕ | 7.932 | 5.155 | 64,99 | | | | | | | 5.155 |
| | | 161 | 463 | Донације и трансфери осталим нивоима власти | 7.932 | 5.155 | 64,99 | | | | | | | 5.155 |
| | | | | Техничка школа „Краљ Петар I,, - Топола | 7.932 | 5.155 | 64,99 | | | | | | | 5.155 |
| | | | | Накнаде у природи | 550 | 376 | 68,36 | | | | | | | 376 |
| | | | | Социјална давања запосленима | 25 | 5 | 20,00 | | | | | | | 5 |
| | | | | Накнада за запослене | 650 | 408 | 62,77 | | | | | | | 408 |
| | | | | Награде,бонуси и остали посебни расходи | 915 | 915 | 100,00 | | | | | | | 915 |
| | | | | Стални трошкови | 2.155 | 1.732 | 80,37 | | | | | | | 1.732 |
| | | | | Трошкови путовања | 120 | 50 | 41,67 | | | | | | | 50 |
| | | | | Услуге по уговору | 412 | 145 | 35,19 | | | | | | | 145 |
| | | | | Специјализоване услуге | 105 | 48 | 45,71 | | | | | | | 48 |
| | | | | Текуће поправке и одржавање | 960 | 500 | 52,08 | | | | | | | 500 |
| | | | | Материјал | 1.000 | 500 | 50,00 | | | | | | | 500 |
| | | | | Накнаде за социјалну заштиту из буџета | 140 | 109 | 77,86 | | | | | | | 109 |
| | | | | Порези,обавезне таксе и казне | 100 | 32 | 32,00 | | | | | | | 32 |
| | | | | Зграде и грађевински објекти | 500 | 105 | 21,00 | | | | | | | 105 |
| | | | | Машине и опрема | 250 | 171 | 68,40 | | | | | | | 171 |

| | | | | | | | | | | | | | | |
|--------------|------------|-----|------|--|--------|--------|--------|-------|-----|--------|-------|-------|--------|--------|
| | | | | Нематеријална имовина | 50 | 58 | 116,00 | | | | | | | 58 |
| | | | | ИЗВОРИ ФИНАНСИРАЊА ЗА ФУНКЦИЈУ 920 | | | | | | | | | | |
| | | | 01 | Приходи из буџета | 7.932 | 5.155 | 64,99 | | | | | | | 5.155 |
| | | | 01 | Приходи из буџета | | | | | | | | | | |
| | | | | УКУПНО ЗА ФУНКЦИЈУ 920 | 7.932 | 5.155 | 64,99 | | | | | | | 5.155 |
| | | | | ИЗВОРИ ФИНАНСИРАЊА ЗА ГЛАВУ 1.11. | | | | | | | | | | |
| | | | 01 | Приходи из буџета | 7.932 | 5.155 | 64,99 | | | | | | | 5.155 |
| | | | 01 | Приходи из буџета | | | | | | | | | | |
| | | | | УКУПНО ЗА ГЛАВУ 1.11. | 7.932 | 5.155 | 64,99 | | | | | | | 5.155 |
| 1.12. | | | | ЗДРАВСТВО | 7.330 | 5.968 | 81,42 | | | | | | | 5.968 |
| | 760 | | | ЗДРАВСТВО НЕКВАЛИФИКОВАНО НА ДРУГОМ МЕСТУ | 7.330 | 5.968 | 81,42 | | | | | | | 5.968 |
| | | 162 | 4631 | Донације и трансфери осталим нивоима власти | 7.330 | 5.968 | 81,42 | | | | | | | 5.968 |
| | | | | Дом здравља „Свети Ђорђе,, - Топола | 630 | 623 | 98,89 | | | | | | | 623 |
| | | | | Апотекарска установа | | | | | | | | | | |
| | | | | Пројекти у области здравства - Дом здравља Топола | 6.700 | 5.345 | 79,78 | | | | | | | 5.345 |
| | | | | ИЗВОРИ ФИНАНСИРАЊА ЗА ФУНКЦИЈУ 760 | | | | | | | | | | |
| | | | 01 | Приходи из буџета | 7.330 | 5.968 | 81,42 | | | | | | | 5.968 |
| | | | 01 | Приходи из буџета | | | | | | | | | | |
| | | | | УКУПНО ЗА ФУНКЦИЈУ 760 | 7.330 | 5.968 | 81,42 | | | | | | | 5.968 |
| | | | | ИЗВОРИ ФИНАНСИРАЊА ЗА ГЛАВУ 1.12. | 7.330 | 5.968 | 81,42 | | | | | | | 5.968 |
| | | | 01 | Приходи из буџета | 7.330 | 5.968 | 81,42 | | | | | | | 5.968 |
| | | | 01 | Приходи из буџета | | | | | | | | | | |
| | | | | УКУПНО ЗА ГЛАВУ 1.12. | 7.330 | 5.968 | 81,42 | | | | | | | 5.968 |
| 1.13. | | | | ТУРИЗАМ | 15.344 | 14.272 | 93,01 | 1.030 | 876 | 85,05 | 1.500 | 1.500 | 100,00 | 16.648 |
| | 473 | | | Туристичка организација „Опленац,, - Топола | 14.744 | 13.872 | 94,09 | 1.030 | 876 | 85,05 | 1.500 | 1.500 | 100,00 | 16.248 |
| | | 163 | 411 | Плате, додаци и накнаде запослених | 3.393 | 3.238 | 95,43 | 30 | | 0,00 | | | | 3.238 |
| | | 164 | 412 | Социјални доприноси на терет послодавца | 607 | 580 | 95,55 | 5 | | 0,00 | | | | 580 |
| | | 165 | 413 | Накнаде у натури | 80 | 35 | 43,75 | | | | | | | 35 |
| | | 166 | 414 | Социјална давања запосленима | 262 | 162 | 61,83 | | | | | | | 162 |
| | | | | Отпремнине | 262 | 162 | 61,83 | | | | | | | 162 |
| | | 167 | 416 | Награде, бонуси и остали посебни расходи | | | | | | | | | | |
| | | 168 | 421 | Стални трошкови | 290 | 210 | 72,41 | 70 | 76 | 108,57 | | | | 286 |
| | | | | Трошкови платног промета | 46 | 43 | 93,48 | 40 | 17 | 42,50 | | | | 60 |
| | | | | Енергетске услуге | 136 | 100 | 73,53 | | | | | | | 100 |
| | | | | Комуналне услуге | 16 | 6 | 37,50 | | | | | | | 6 |
| | | | | Услуге комуникација | 82 | 61 | 74,39 | 30 | 59 | 196,67 | | | | 120 |
| | | | | Трошкови осигурања | 10 | 0 | 0,00 | | | | | | | |
| | | | | Закуп имовине и опреме | | | | | | | | | | #REF! |
| | | 169 | 422 | Трошкови путовања | 159 | 82 | 51,57 | 50 | | 0,00 | | | | 82 |
| | | 170 | 423 | Услуге по уговору | 1.288 | 1.080 | 83,85 | 275 | 446 | 162,18 | | | | 1.526 |
| | | | | Административне услуге | 16 | 8 | 50,00 | | | | | | | 8 |

| | | | | | | | | | | | | | | |
|--|-------|-----|------|--|--------|--------|-------|-------|-----|--------|-------|-------|--------|--------|
| | | | | Компјутерске услуге | 50 | 20 | 40,00 | 20 | 19 | 95,00 | | | | 39 |
| | | | | Услуге образовања и усавршавања запослених | | | | | | | | | | |
| | | | | Услуге информисања | 140 | 110 | 78,57 | | | | | | | 110 |
| | | | | Стручне услуге | 982 | 869 | 88,49 | 230 | 409 | 177,83 | | | | 1.278 |
| | | | | Репрезентација | 100 | 73 | 73,00 | 25 | 18 | 72,00 | | | | 91 |
| | | | | Поклони | | | | | | | | | | |
| | | | | Остале опште услуге | | | | | | | | | | |
| | | 171 | 424 | Специјализоване услуге | 8.100 | 8.075 | 99,69 | | | | 1.500 | 1.500 | 100,00 | 9.575 |
| | | | | Опленачка берба | 8.100 | 8.075 | 99,69 | | | | 1.500 | 1.500 | 100,00 | 9.575 |
| | | | | Остале специјализоване услуге | | | | | | | | | | |
| | | 172 | 425 | Текуће поправке и оджавање | 403 | 295 | 73,20 | | | | | | | 295 |
| | | 173 | 426 | Материјал | 57 | 26 | 45,61 | 45 | 44 | 97,78 | | | | 70 |
| | | | | Канцеларијски материјал | 42 | 26 | 61,90 | 25 | 44 | 176,00 | | | | 70 |
| | | | | Материјал за одржавање хигијене | 15 | 0 | 0,00 | 20 | | 0,00 | | | | |
| | | 174 | 431 | Употреба основних средстава | | | | | | | | | | |
| | | 175 | 482 | Порези, обавезне таксе и казне | 105 | 89 | 84,76 | 55 | | 0,00 | | | | 89 |
| | | 176 | 511 | Зграде и грејевински објекти | | | | | | | | | | |
| | | 177 | 512 | Машине и опрема | | | | | | | | | | |
| | | 178 | 523 | Залихе робе за даљу продају | | | | 500 | 310 | 62,00 | | | | 310 |
| | | 179 | 4631 | Донације и трансфери осталим нивоима власти | 600 | 400 | 66,67 | | | | | | | 400 |
| | | | | Задужбина Краља Петра I Карађорђевића | 600 | 400 | 66,67 | | | | | | | 400 |
| | | | | Пројекти из области туризма | | | | | | | | | | |
| | | | | ИЗВОРИ ФИНАНСИРАЊА ЗА ФУНКЦИЈУ 473 | | | | | | | | | | |
| | | 01 | | Приходи из буџета | 15.344 | 14.272 | 93,01 | | | | | | | 14.272 |
| | | 01 | | Приходи из буџета | | | | | | | | | | |
| | | 04 | | Сопствени приходи | | | | 1.030 | 876 | 85,05 | | | | 876 |
| | | 07 | | Донације од осталих нивоа власти | | | | | | | 1.500 | 1.500 | 100,00 | 1.500 |
| | | | | УКУПНО ЗА ФУНКЦИЈУ 473 | 15.344 | 14.272 | 93,01 | 1.030 | 876 | 85,05 | | | | 15.148 |
| | | | | ИЗВОРИ ФИНАНСИРАЊА ЗА ГЛАВУ 1.13. | 15.344 | 14.272 | 93,01 | 1.030 | 876 | 85,05 | 1.500 | 1.500 | 100,00 | 16.648 |
| | | 01 | | Приходи из буџета | 15.344 | 14.272 | 93,01 | | | | | | | 14.272 |
| | | 01 | | Приходи из буџета | | | | | | | | | | |
| | | 04 | | Сопствени приходи | | | | 1.030 | 876 | 85,05 | | | | 876 |
| | | 07 | | Донације од осталих нивоа власти | | | | | | | 1.500 | 1.500 | 100,00 | 1.500 |
| | | | | УКУПНО ЗА ГЛАВУ 1.13. | 15.344 | 14.272 | 93,01 | 1.030 | 876 | 85,05 | 1.500 | 1.500 | 100,00 | 16.648 |
| | 1.14. | | | СРЕДСТВА ЗА РЕВИТАЛИЗАЦИЈУ СЕЛА | 8.700 | 6.965 | 80,06 | | | | | | | 6.965 |
| | | 421 | | ПОЉОПРИВРЕДА | 8.700 | 6.965 | 80,06 | | | | | | | 6.965 |
| | | 180 | 451 | Субвенције јавним нефинанс. предузећима и организацијама | 3.000 | 2.293 | 76,43 | | | | | | | 2.293 |
| | | | 4511 | Агенција за рурални развој општине Топола | 3.000 | 2.293 | 76,43 | | | | | | | 2.293 |
| | | 181 | 4631 | Пројекти у области пољопривреде | 5.700 | 4.672 | 81,96 | | | | | | | 4.672 |

13. ПОДАЦИ О ЈАВНИМ НАБАВКАМА

| ПЛАН ЈАВНИХ НАБАВКИ ЗА 2014. ГОДИНУ | | | | | | | | | |
|-------------------------------------|--|--|--|------------------|--|-------------------------------------|-----------------------------------|----------------------------|---|
| ЈАВНЕ НАБАВКЕ | | | | | | | | | |
| Редни број | Предмет набавке/ ОРН | Процење на вредност (укупно, по годинама) у хиљадама динара | Планирана средства у буџету/фин. плану (без ПДВ-а) | | Врста поступка | Оквирни датум | | | Напомена (централизиција, претходно обавештење, основ из ЗН...) |
| | | | Износ | Конто | | Покретања поступка | Закључења уговора | Извршења Уговора | |
| | УКУПНО | 33.186 | | | | | | | |
| | Добра | 13.606 | | | | | | | |
| 1. | Нафтни деривати 1.лож уље за грејање (лож уље екстра лако) 2.гориво за возила (евро премиум безоловни,евро дизел гориво) ОРН 09130000 | 7.090 | 7.090 Са пдв: 8.508 | 421224 426411 | Отворени поступак обликован по партијама | Децембар 2013. (друга половина) | Март 2014. (прва половина) | Март 2014-март 2015. | Набавка нафтних деривата за потребе Општине Топола се спроводи у отвореном поступку, обликованом по партијама: Партија 1.лож уље за грејање,Партија 2.гориво за потребе возила Општине .Спецификација се налази у оквиру КД број 031-5-1/2014-03.Јавни позив ће бити објављен на Порталу јавних гласила,Порталу јавних набавки и интернет страници наручиоца. |
| | Разлог и оправданост набавке; начин утврђивања процењене вредности | Набавка се спроводи ради обављања редовних активности прописаних законом. Процена количина је извршена на основу анализе потрошње претходне три године, увећане за додатне активности и потребе . Процена вредности је утврђена на основу анализе цена из уговора из претходне 3 година, као и увидом у актуелне цене различитих понуђача преко интернета, рачунајући и процену пораста цена на тржишту . | | | | | | | |
| 2. | Активна електрична енергија ОРН 09310000 | 2.250 | 2.250 Са пдв: 2.700 | 421211 | Поступак јавне набавке мале вредности | Јануар 2014. (прва половина) | Фебруар 2014. (прва половина) | Фебруар 2014-фебруар 2015. | Набавка активне електричне енергије се спроводи у поступку јавне набавке мале вредности. Спецификација се налази у оквиру КД број 031-6-1/2014-03.Јавни позив ће бити објављен на Порталу јавних набавки и интернет страници наручиоца. |
| | Разлог и оправданост набавке; начин утврђивања процењене вредности | На основу обавештења да је отворено тржиште електричне енергије, а обзиром да Општина Топола према Закону о енергетици спада у категорију купаца који су дужни да одаберу снабдевача (категиорија више од 50 запослених),јавила се потреба за спровођењем јане набавке активне електричне енергије. Набавка се спроводи ради обављања редовних активности. Процена количина је извршена на основу анализе потрошње претходне три године. Процена вредности је утврђена на основу зачуна за ел.енергију из претходне године, рачунајући и процену пораста цене на тржишту | | | | | | | |
| 3. | Канцеларијски материјал ОРН: 30192000 | 900 | 900 Са пдв: 1.080 | 426111 | Поступак јавне набавке мале вредности | Јануар 2014. (прва половина) | Фебруар 2014. (прва половина) | Фебруар 2014-фебруар 2015. | Набавка канцеларијског материјала се спроводи у поступку јавне набавке мале вредности. Спецификација потреба се налази у оквиру КД број 031-6-4/2014- |

| | | | | | | | | | |
|----|--|--|--|--------------------------|---|-------------------------------------|--|--|---|
| | | | | | | | | | 03.Јавни позив ће бити објављен на Порталу јавних набавки и интернет страници наручиоца. |
| | Разлог и оправданост набавке; начин утврђивања процењене вредности | Набавка се спроводи ради обављања редовних активности прописаних законом.. Процена количина је извршена на основу анализе потрошње претходне три године, увећане за додатне активности.. Процена вредности је утврђена на основу анализе цена из уговора из претходне 3 година, као и увидом у актуелне цене различитих понуђача преко интернета. | | | | | | | |
| 4. | Набавка освежавајућих напитака и материјала за посебне намене за потребе репрезентације ОРН 15982000 ОРН 15860000 ОРН 15830000 | 600 | 600 Са пдв: 720 | 423 711 426 911 | Поступак јавне набавке мале вредности | Јануар 2014. (прва половина) | Фебруар 2014. (прва половина) | Фебр уар 2014- фебр уар 2015. | Набавка освежавајућих напитака и материјала за посебне намене за потребе репрезентације се спроводи у поступку јавне набавке мале вредности. Спецификација потреба се налази у оквиру КД број 031-6-5/2014-03.Јавни позив ће бити објављен на Порталу јавних набавки и интернет страници наручиоца. |
| | Разлог и оправданост набавке; начин утврђивања процењене вредности | Набавка се спроводи ради обављања редовних активности прописаних законом.. Процена количина је извршена на основу анализе потрошње претходне три године. Процена вредности је утврђена на основу анализе цена из уговора из претходне 3 година, као и увидом у актуелне цене различитих понуђача преко интернета. | | | | | | | |
| 5. | Аутомобил ОРН 34110000 | 2.083 | 2.083 Са пдв-ом: 2.500 | 512 111 | Поступак јавне набавке мале вредности | Март 2014. (прва половина) | Април 2014. (прва половина) | Апри л 2014 | Набавка аутомобила за потребе Председника општине се спроводи у поступку јавне набавке мале вредности.Јавни позив ће бити објављен на Порталу јавних набавки и интернет страници наручиоца. |
| | Разлог и оправданост набавке; начин утврђивања процењене вредности | Набавка се спроводи ради обављања редовних активности Председника Општине, обзиром да је старо возило дотрајало те се стога не исплате честе поправке, буџетом су предвиђена средства за набавку новог возила. Процена вредности је утврђена увидом у актуелне цене различитих понуђача преко интернета. | | | | | | | |
| 6. | Рачунарска опрема ОРН 30200000 | 557 | 557 Са пдв-ом: 607 (за партију која се спроводи по пројекту ЕУ не плаћа се пдв) | 512221 | Поступак јавне набавке мале вредности | Фебруар 2014. (прва половина) | Март 2014. (прва половина) | Март 2014 | Набавка рачунарске опреме се спроводи у поступку јавне набавке мале вредности обликовано м по партијама.Јавни позив ће бити објављен на Порталу јавних набавки и интернет страници наручиоца. |
| | Разлог и | Набавка се спроводи у поступку јавне набавке мале вредности ,обликованој по партијама и то једна ради обављања | | | | | | | |

| | | | | | | | | | |
|----|--|---|-------|--|---------------------------------------|----------------------------------|----------------------------------|--------------------------------|--|
| | оправданост набавке; начин утврђивања процењене вредности | редовних активности ОУ, а друга партија је набавка по пројекту „Помоћ у кући за старе у општинама Топола, Аранђеловац, и С.Паланка,, по коме су планирана средства за набавку сертификованих рачунара а који се финансира из средстава ЕУ и тај износ је ослобођен пдв-а. | | | | | | | |
| 7. | Аутомобил ОРН 34110000 | 1.026 | 1.026 | 512111 | Поступак јавне набавке мале вредности | Фебруар 2014. (прва половина) | Март 2014. (прва половина) | Март 2014 | Набавка аутомобила за потребе се спроводи у поступку јавне набавке мале вредности. Јавни позив ће бити објављен на Порталу јавних набавки и интернет страници наручиоца. |
| | Разлог и оправданост набавке; начин утврђивања процењене вредности | Набавка аутомобила се спроводи из средстава пројекта „Помоћ у кући за старе у општинама Топола, Аранђеловац, и С.Паланка,, а који се финансира из средстава ЕУ. | | | | | | | |
| | Услуге | 19.580 | | | | | | | |
| 1. | Осигурање 1. Осигурање имовине 2. Осигурање запослених 3. Ауто осигурање ОРН: 1. 66515200 2. 66512100 3. 66514110 | 550 | 550 | 421 519 421 521 421 512 | Поступак јавне набавке мале вредности | Јануар 2014. (прва половина) | Фебруар 2014. (прва половина) | Фебруар 2014- фебруар 2015. | Набавка услуге осигурања се спроводи у поступку јавне набавке мале вредности. Јавни позив ће бити објављен на Порталу јавних набавки и интернет страници наручиоца. |
| | Разлог и оправданост набавке; начин утврђивања процењене вредности | Неопходно је обезбедити континуирано осигурање имовине, запослених и аутомобила; Процена вредности је рађена на основу претходне вредности уговора, на основу броја запослених, вредности имовине и спецификације возила, уз извршену тржишну анализу. | | | | | | | |
| 2. | Одржавање возила ОРН 50112000 | 700 | 700 | 425 211 | Поступак јавне набавке мале вредности | Јануар 2014. (прва половина) | Фебруар 2014. (прва половина) | Фебруар 2014- фебруар 2015. | Набавка услуге одржавања возила се спроводи у поступку јавне набавке мале вредности. Јавни позив ће бити објављен на Порталу јавних набавки и интернет страници наручиоца. |
| | Разлог и оправданост | Набавка је неопходна из разлога текућег одржавања возила. Процена вредности је извршена на основу анализе претходних уговора, као и прикупљањем информација од потенцијалних понуђача путем телефона. | | | | | | | |

| | | | | | | | | | |
|----|--|--|------------------------------|------------------|---------------------------------------|----------------------------------|-----------------------------------|--------------------------------|---|
| | набавке; начин утврђивања процењене вредности | | | | | | | | |
| 3. | Рециклажа тонера и сервис фотокопира ОРН 50310000 | 450 | 450 Са пдв-ом: 540 | 426111 425224 | Поступак јавне набавке мале вредности | Јануар 2014. (прва половина) | Фебруар 2014. (прва половина) | Фебруар 2014- фебруар 2015. | Набавка услуге рециклажа тонера и сервис фотокопира се спроводи у поступку јавне набавке мале вредности. Јавни позив ће бити објављен на Порталу јавних набавки и интернет страници наручиоца. |
| | Разлог и оправданост набавке; начин утврђивања процењене вредности | Набавка се спроводи ради обављања редовних активности прописаних законом.. Процена количина је извршена на основу анализе потрошње претходне три године. Процена вредности је утврђена на основу анализе цена из уговора из претходне 3 година, као и увидом у актуелне цене различитих понуђача преко интернета. | | | | | | | |
| 4. | Угоститељске услуге ОРН 55300000 | 680 | 680 Са пдв-ом: 816 | 423711 | Поступак јавне набавке мале вредности | Јануар 2014. (прва половина) | Фебруар 2014. (прва половина) | Фебруар 2014- фебруар 2015. | Набавка угоститељских услуга се спроводи у поступку јавне набавке мале вредности. Јавни позив ће бити објављен на Порталу јавних набавки и интернет страници наручиоца. |
| | Разлог и оправданост набавке; начин утврђивања процењене вредности | Набавка се спроводи ради обављања редовних активности Председника Општине, Скупштине Општине и Општинске управе, и обликована је по партијама у складу са потребама протокола: Партија 1-за групе до 5 особа (за званичнике) и Партија 2. –за групе преко 10 особа са могућношћу преноћишта. Процена вредности је извршена на основу анализе претходних уговора, као и прикупљањем информација од потенцијалних понуђача путем телефона. | | | | | | | |
| 5. | Информисање јавности путем радија и телевизије ОРН 92210000 ОРН 92220000 | 1.400 | 1.400 Са пдв-ом: 1.680 | 423421 | Поступак јавне набавке мале вредности | Јануар 2014. (друга половина) | Фебруар 2014. (друга половина) | Фебруар 2014- фебруар 2015. | Набавка услуга информисања јавности путем радија и телевизије се спроводи у поступку јавне набавке мале вредности. |

| | | | | | | | | | |
|----|--|---|---|--------|---------------------------------------|--------------------------------------|---------------------------------------|------------------------------|--|
| | | | | | | | | | Јавни позив ће бити објављен на Порталу јавних набавки и интернет страници наручиоца. |
| | Разлог и оправданост набавке; начин утврђивања процењене вредности | Планом јавних набавки је од укупног износа за информисање опредељен део за услуге информисања јавности о актуелним дешавањима на подручју општине Топола путем радија и телевизије. Јавна набавка ће се спроводити у поступку јавне набавке мале вредности, обликованог по партијама: Партија 1-информисање јавности путем радија и Партија 2. – информисање јавности путем телевизије. Процена вредности је извршена на основу анализе претходних уговора, као и прикупљањем информација од потенцијалних понуђача путем телефона. | | | | | | | |
| 6. | „Помоћ у кући за децу са сметњама у развоју и њихове породице,, ОРН 85300000 | 1.500 | 1.500 Плаћање ослобођено пореза | 463142 | Поступак јавне набавке мале вредности | Јануар 2014. (друга половина) | Фебруар 2014. (друга половина) | Фебруар 2014.- фебруар 2015. | Набавка услуге „Помоћ у кући за децу са сметњама у развоју и њихове породице,, се спроводи у поступку јавне набавке мале вредности. Јавни позив ће бити објављен на Порталу јавних набавки и интернет страници наручиоца . |
| | Разлог и оправданост набавке; начин утврђивања процењене вредности | Набавка је планирана за „Помоћ у кући за децу са сметњама у развоју и њихове породице,,. Процена вредности је извршена на основу анализе претходних уговора. | | | | | | | |
| 7. | Реализација пројекта „ Помоћ у кући за старе у општинама Топола, Аранђеловац, и С. Паланка,, ОРН 85300000 | 14.300 | 14.300 Плаћање ослобођено пореза | 424911 | Отворени поступак | Јануар 2014. (друга половина) | Март 2014. (друга половина) | Март 2014.- март 2015. | Избор имплементатора за Реализацију пројекта „ Помоћ у кући за старе у општинама Топола, Аранђеловац, и С. Паланка,, ће се спроводити у отвореном поступку. Јавни позив ће бити |

| | | | | | | | | | |
|--|---|--|--|--|--|--|--|--|--|
| | | | | | | | | | објављен на Порталу јавних гласила, Порталу јавних набавки и интернет страници наручиоца . |
| | Разлог и оправданост набавке; начин утврђивања процењене вредности | Набавка се спроводи из средстава пројекта „Помоћ у кући за старе у општинама Топола, Аранђеловац, и С.Паланка,, а који се финансира из средстава ЕУ. | | | | | | | |

ОПШТИНА ТОПОЛА
 Број:404-38/2013-05
 Дана: 23.12.2013. године
 Т О П О Л А

Обрађивач:
 Стручни сарадник за послове
 јавних набавки
 Мирјана Ћирић

ПРЕДСЕДНИК
 ОПШТИНЕ ТОПОЛА
 Драган Јовановић

НАБАВКЕ НА КОЈЕ СЕ ЗАКОН НЕ ПРИМЕЊУЈЕ

| Редни број | Предмет набавке | Процењена вредност (укупно, по годинама) | Планирана средства (без ПДВ-а) | | Основ за изузеће | Оквирни датум | | | Напомена |
|------------|--|---|--------------------------------|--------|------------------|------------------------------|-----------------------------|----------------------------|--|
| | | | Износ | Конто | | Покретања поступка | Закључења уговора | Извршења Уговора | |
| | УКУПНО | 4.496 | | | | | | | |
| | Добра | 1.591 | | | | | | | |
| 1. | Пакетићи за децу запослених | 61 | 61 74 (са пдв-ом) | 413142 | Члан 39. став 2. | Децембар (крај месеца) 2013. | Децембар (крај месеца) 2013 | Јануар 2014. | Уговор за набавку новогодишњих пакетића ће се закључити након прикупљања понуда |
| | Разлог и оправданост набавке; начин утврђивања процењене вредности | Набавка се спроводи као редовна активност поводом новогодишњих празника. Процена количина је извршена на основу податка о броју деце запослених у ОУ. Процена вредности је утврђена на основу анализе цена из уговора из претходне године, као и увидом у актуелне цене различитих понуђача | | | | | | | |
| 2. | Новогодишњи календари | 395 | 395 474 (са пдв-ом) | 423431 | Члан 39. став 2. | Децембар (крај месеца) 2013. | Децембар (крај месеца) 2013 | Јануар 2014. | Уговор за набавку новогодишњих календара ће се закључити након прикупљања понуда |
| | Разлог и оправданост набавке; начин утврђивања процењене вредности | Набавка се спроводи као редовна активност поводом новогодишњих празника. Процена количина је извршена на основу податка из претходних година. Процена вредности је утврђена на основу анализе цена из уговора из претходне године, као и увидом у актуелне цене различитих понуђача | | | | | | | |
| 3. | Хемија за одржавање зграде и папирна галантерија | 180 | 180 216 (са пдв-ом) | 425191 | Члан 39. став 2. | Децембар (крај месеца) 2013. | Јануар 2014. | Јануар 2014.- јануар 2015. | Уговор за набавку Хемије за одржавање зграде и папирне галантерије ће се закључити након прикупљања понуда |
| | Разлог и оправданост набавке; начин утврђивања процењене вредности | Набавка се спроводи као редовна активност. Процена количина је извршена на основу податка из претходних година. Процена вредности је утврђена на основу анализе цена из уговора из претходне године, као и увидом у актуелне цене различитих понуђача | | | | | | | |
| 4. | Репроматеријал за одржавање зграде | 200 | 200 240 (са пдв-ом) | 425191 | Члан 39. став 2. | Јануар (прва половина) 2014. | Јануар 2014. | Јануар 2014.- јануар 2015. | Уговор за набавку репроматеријала за одржавање зграде ће се закључити након прикупљања понуда |
| | Разлог и оправданост набавке; начин утврђивања процењене вредности | Набавка се спроводи као редовна активност. Процена количина је извршена на основу податка из претходних година. Процена вредности је утврђена на основу анализе цена из уговора из претходне године, као и увидом у актуелне цене различитих понуђача | | | | | | | |

| | | | | | | | | | |
|----|--|--|------------------------|--------|------------------|------------------------------|--------------|----------------------------|--|
| 5. | Информативни часописи | 80 | 80 96 (са пдв-ом) | 423421 | Члан 39. став 2. | Јануар (прва половина) 2014. | Јануар 2014. | Јануар 2014.- јануар 2015. | Уговор за набавку информативних часописа ће се закључити након прикупљања понуда |
| | Разлог и оправданост набавке; начин утврђивања процењене вредности | Набавка се спроводи као редовна активност потребна ради праћења актуелних дешавања из Србије и света. Процена количина је извршена на основу податка из претходних година. Процена вредности је утврђена на основу анализе цена из уговора из претходне године, као и увидом у актуелне цене . | | | | | | | |
| 6. | Ауто гуме | 215 | 215 258 (са пдв-ом) | 426913 | Члан 39. став 2. | Март (прва половина) 2014. | Март 2014. | Април 2014.- октобар 2014. | Уговор за набавку ауто гума ће се закључити након прикупљања понуда |
| | Разлог и оправданост набавке; начин утврђивања процењене вредности | Набавка се спроводи као редовна активност потребна ради безбедности и поштовања прописа из области саобраћаја. Процена количина је извршена на основу податка из претходних година. Процена вредности је утврђена на основу анализе цена из уговора из претходне године, као и увидом у актуелне цене . | | | | | | | |
| 7. | Цветни аранжмани | 30 | 30 36 (са пдв-ом) | 426911 | Члан 39. став 2. | Јануар (прва половина) 2014. | Јануар 2014. | Јануар 2014.-Јануар 2015. | Уговор за набавку цветних аранжман а ће се закључити након прикупљања понуда |
| | Разлог и оправданост набавке; начин утврђивања процењене вредности | Набавка се спроводи као редовна активност потребна ради праћења протоколних обавеза. Процена количина је извршена на основу податка из претходних година. Процена вредности је утврђена на основу анализе цена из уговора из претходне године, као и увидом у актуелне цене . | | | | | | | |
| 8. | Књиге за ученике-носиоце Вукове дипломе | 150 | 150 180 (са пдв-ом) | 472719 | Члан 39. став 2. | Мај (прва половина) 2014. | Мај 2014. | Јун 2014. | Уговор за књига за ученике- Вуковце ће се закључити након прикупљања понуда |
| | Разлог и оправданост набавке; начин утврђивања процењене вредности | Набавка се спроводи као редовна активност награђивања ученика за постигнуте резултате у току школовања. Процена количина ће бити извршена на основу податка достављених од школа. Процена вредности је утврђена на основу анализе цена из уговора из претходне године, као и увидом у актуелне цене . | | | | | | | |
| 9. | Прозори за задњу страну зграде | 250 | 250 300 (са пдв-ом) | 511321 | Члан 39. став 2. | Април (прва половина) 2014. | Април 2014. | Мај 2014. | Уговор за набавку прозора за задњу страну зграде ће се закључити након прикупљања понуда |
| | Разлог и оправданост набавке; начин | Набавка се спроводи из безбедносних разлога. Пре неколико година промењени су прозори са предње стране зграде ОУ. На задњој страни зграде остали су стари прозори који су иструлели, пропуштају кишу и друге падавине, након чега се зидови пуне водом и натапају електро-инсталације. Количина: 8 комада. | | | | | | | |

| | | | | | | | | | |
|-----|--|---|---------------------------------|--------|---------------------------|------------------------------|---------------|------------------------------|---|
| | утврђивања процењене вредности | Процена вредности је утврђена на основу анализе цена из уговора из претходне године, као и увидом у актуелне цене . | | | | | | | |
| 10. | Заставе | 20 | 20 24 (са пдв-ом) | 426913 | Члан 39. став 2. | Април (прва половина) 2014. | Април 2014. | Мај 2014. | Уговор за набавку заставе ће се закључити након прикупљања понуда |
| | Разлог и оправданост набавке; начин утврђивања процењене вредности | Набавка се спроводи као редовна активност набавке државних обележја који се временом похабају због временских услова. Процена вредности је утврђена на основу анализе цена из уговора из претходне године, као и увидом у актуелне цене . | | | | | | | |
| 11. | Лиценцирани антивирус | 10 | 10 12 (са пдв-ом) | 515199 | Члан 39. став 2. | Фебруар(прва половина) 2014. | Фебруар 2014. | Фебруар 2014.- фебруар 2015. | Уговор за набавку антивируса ће се закључити након прикупљања понуда |
| | Разлог и оправданост набавке; начин утврђивања процењене вредности | Набавка се спроводи ради продужетка постојећег лиценцираног антивируса за програмерске и оператерске послове. Процена вредности је утврђена на основу анализе цена из уговора из претходне године, као и увидом у актуелне цене . | | | | | | | |
| | Услуге | 2.455 | | | | | | | |
| 1. | Поштанске услуге | 850 | 850 Нема пдв-а | 421421 | Члан 7. став 1. тачка 1. | Јануар (прва половина) 2014 | Јануар 2014 | Јануар 2014.- јануар 2015. | Уговор ће бити закључен на основу важећих законских прописа: Закона о поштанским услугама и ЗЈН |
| | Разлог и оправданост набавке; начин утврђивања процењене вредности | Набавка се спроводи као редовна активност потребна за неометано функционисање државног органа. Процена вредности је утврђена на основу анализе цена из уговора из претходне године, као и увидом у промет поштанских услуга из претходне године . | | | | | | | |
| 2. | Одржавање софтвера у рачуноводству | 80 | 80 96 (са пдв-ом) | 423211 | Члан 39. став 2. | Јануар (прва половина) 2014. | Јануар 2014. | Јануар 2014.- Јануар 2015. | Уговор за набавку услуге одржавања софтвера ће се закључити након прикупљања понуда |
| | Разлог и оправданост набавке; начин утврђивања процењене вредности | Набавка се спроводи као редовна активност потребна за неометано функционисање рачуноводства. Процена вредности је утврђена на основу анализе цена из уговора из претходне године, као и увидом у актуелне цене . | | | | | | | |
| 3. | Ангажовање 8 лица на уговор на местима где постоји повећан обим посла | 230 | 230 386 (Порези и доприноси) | 423911 | Члан 7. став 1. тачка 12) | Јануар 2014. | Јануар 2014. | Јануар-децембар 2014. | |
| | Разлог и оправданост набавке; начин утврђивања процењене вредности | Послови који су постојећом систематизацијом предвиђени, а због немогућности упошљавања нових лица неопходни су ради извршења послова предвиђених Законом и великог обима посла на појединим рефератима. Процена вредности је извршена аналогно прописаним коефицијентима Закона о платама у државним органима. | | | | | | | |
| 4. | Прање возила | 80 | 80 | 425211 | Члан 39. став 2. | Јануар (прва | Јануар 2014. | Јануар 2014.- | Уговор за набавку |

| | | | | | | | | | |
|----|---|---|------------------------|--------|---------------------|------------------------------------|-----------------|-------------------------------------|---|
| | | | 96 (са пдв-ом) | | | половина) 2014. | | Јануар 2015. | услуге прања возила ће се закључити након прикупљања понуда |
| | Разлог и оправданост набавке; начин утврђивања процењене вредности | Набавка се спроводи као редовна активност. Процена вредности је утврђена на основу анализе цена из уговора из претходне године, као и увидом у актуелне цене . | | | | | | | |
| 5. | Штампа и коричење | 140 | 140 168 (са пдв-ом) | 423911 | Члан 39. став 2. | Јануар (прва половина) 2014. | Јануар 2014. | Јануар 2014.- Јануар 2015. | Уговор за набавку услуге штампе и коричења ће се закључити након прикупљања понуда |
| | Разлог и оправданост набавке; начин утврђивања процењене вредности | Набавка се спроводи као редовна активност за потребе функционисања управе. Процена вредности је утврђена на основу анализе цена из уговора из претходне године, као и увидом у актуелне цене . | | | | | | | |
| 6. | Поправка електро-инсталација | 50 | 50 60 (са пдв-ом) | 425191 | Члан 39. став 2. | Јануар (прва половина) 2014. | Јануар 2014. | Јануар 2014.- Јануар 2015. | Уговор за набавку услуге поправке електро-инсталација ће се закључити након прикупљања понуда |
| | Разлог и оправданост набавке; начин утврђивања процењене вредности | Набавка се спроводи као редовна активност за потребе функционисања управе. Процена вредности је утврђена на основу анализе цена из уговора из претходне године, као и увидом у актуелне цене . | | | | | | | |
| 7. | Поправка телефонских инсталација | 50 | 50 60 (са пдв-ом) | 425191 | Члан 39. став 2. | Јануар (прва половина) 2014. | Јануар 2014. | Јануар 2014.- Јануар 2015. | Уговор за набавку услуге поправке телефонских инсталација ће се закључити након прикупљања понуда |
| | Разлог и оправданост набавке; начин утврђивања процењене вредности | Набавка се спроводи као редовна активност за потребе функционисања управе. Процена вредности је утврђена на основу анализе цена из уговора из претходне године, као и увидом у актуелне цене . | | | | | | | |
| 8. | Одржавање мреже рачунара | 200 | 200 240 (са пдв-ом) | 425222 | Члан 39. став 2. | Јануар (прва половина) 2014. | Јануар 2014. | Јануар 2014.- Јануар 2015. | Уговор за набавку услуге одржавања мреже рачунара ће се закључити након прикупљања понуда |

| | | | | | | | | | |
|-----|---|--|--------------------|--------|------------------|---------------------------------|-----------------|------------------------------|--|
| | Разлог и оправданост набавке; начин утврђивања процењене вредности | Набавка се спроводи као редовна активност за потребе функционисања управе. Процена вредности је утврђена на основу анализе цена из уговора из претходне године, као и увидом у актуелне цене . | | | | | | | |
| 9. | Обезбеђивање пословног интернет линка | 200 | 200 (са пдв-ом) | 421411 | Члан 39. став 2. | Јануар (прва половина) 2014. | Јануар 2014. | Јануар 2014.- Јануар 2015. | Уговор за набавку услуге интернета ће се закључити након прикупљања понуда |
| | Разлог и оправданост набавке; начин утврђивања процењене вредности | Набавка се спроводи као редовна активност за потребе функционисања управе. Процена вредности је утврђена на основу анализе цена из уговора из претходне године, као и увидом у актуелне цене . | | | | | | | |
| 10. | Хватање,превоз и смештај паса луталица | 250 | 250 (са пдв-ом) | 424911 | Члан 39. став 2. | Фебруар (прва половина) 2014. | Фебруар 2014. | Фебруар 2014.- Фебруар 2015. | Уговор за набавку услуге Хватање,превоз и смештај паса луталица ће се закључити након прикупљања понуда |
| | Разлог и оправданост набавке; начин утврђивања процењене вредности | Због великог броја паса луталица на територији општине у порасту су притужбе грађана због уједа паса луталица, те је неопходно бар делимично их склонити са улице и збринуте. Процена вредности је утврђена на основу анализе цена из уговора из претходне године, као и увидом у актуелне цене . | | | | | | | |
| 11. | Димњачарске услуге | 25 | 25 (са пдв-ом) | 421322 | Члан 39. став 2. | Септембар (прва половина) 2014. | Септембар 2014. | Септембар 2014.- | Уговор за набавку услуге димњачара ће се закључити и након прикупљања понуда |
| | Разлог и оправданост набавке; начин утврђивања процењене вредности | По Закону о противпожарној заштити сваке године је потребно пре почетка грејне сезоне извршити чишћење оцака и котлова. Процена вредности је утврђена на основу анализе цена из уговора из претходне године, као и увидом у актуелне цене . | | | | | | | |
| 12. | Израда стратегије управљања ризицима | 300 | 300 (са пдв-ом) | 423599 | Члан 39. став 2. | Јануар(прва половина) 2014. | Јануар 2014. | Фебруар 2014. | Уговор за набавку Израде стратегије управљања ризицима ће се закључити и након прикупљања понуда |
| | Разлог и оправданост набавке; начин утврђивања процењене | По налогу ДРИ која је била у контроли 2013.године потребно је израдити Стратегију управљања ризицима за Општину Топола. Процена вредности је утврђена на основу увидоа у актуелне цене . | | | | | | | |

| вредности | | | | | | | | | |
|-----------|--|--|------------------------|--------|------------------|----------------------------|------------|---------------------|--|
| Радови | | 450 | | | | | | | |
| 1. | Молерско-фарбарски радови | 200 | 200 240 (са пдв-ом) | 425191 | Члан 39. став 2. | Март (прва половина) 2014. | Март 2014. | Март-децембар 2014. | Уговор за набавку молерско-фарбарских радова ће се закључити након прикупљања понуда |
| | Разлог и оправданост набавке; начин утврђивања процењене вредности | Набавка се спроводи као редовна активност за потребе функционисања управе, из хигијенских и естетских разлога, на местима где је то због фреквенције проласка странака неопходно. Процена вредности је утврђена на основу анализе цена из уговора из претходне године, као и увидом у актуелне цене. | | | | | | | |
| 2. | Реконструкција трећег дела крова на згради ОУ | 250 | 250 300 (са пдв-ом) | 511231 | Члан 39. став 2. | Март (прва половина) 2014. | Март 2014. | Март-децембар 2014. | Уговор за набавку радова на рек. крова ће се закључити након прикупљања понуда |
| | Разлог и оправданост набавке; начин утврђивања процењене вредности | У претходне две године реконструисана су два дела крова на згради Општинске управе, још је остала једна трећина која је проваљена, прокишњава, те је из безбедносних и здравствених разлога потребно да се реконструира. Количина радова као и процена вредности утврђена од стране лица која се баве грађевинским радовима. | | | | | | | |

ОПШТИНА ТОПОЛА

Број:404-39/2013-05

Дана:23.12.2013.год.

Т О П О Л А

Стручни сарадник
за послове јавних набавки:
Мирјана Ћирић

Председник Општине Топола
Драган Јовановић

На основу члана 44. став 1. тачка 5. Закона о локалној самоуправи („Сл. гласник РС, бр.129/07) члана 52. став 1. тачка 5. Статута општине Топола („Сл. гласник СО Топола“, бр.11/08, 06/13), Одлуке о буџету општине Топола за 2014. годину („Сл. гласник СО Топола“, бр.21/2013) и члана 51. Закона о јавним набавкама („Сл. гласник РС“, бр. 124/2012), Председник општине Топола

Доноси

ПРВУ ИЗМЕНУ И ДОПУНУ ПЛАНА НАБАВКИ ЗА 2014. ГОДИНУ

Члан 1.

Прва измена и допуна Плана набавки приказана је у табеларном облику. План набавки се састоји од Плана јавних набавки и Плана набавки на које се не примењује Закон о јавним набавкама.

Члан 2.

Прва измена и допуна Плана набавки ступа на снагу даном доношења и примењиваће се у 2014.години.

Члан 3.

О спровођењу овог Плана стараће се Одељење за привреду, буџет, трезор и друштвене делатности.

О Б Р А З Л О Ж Е Њ Е

Прва измена и допуна плана набавки за 2014. годину је урађен на основу аката који су донети након усвајања првог Плана набавки за 2014.годину о одобравању средстава за различите намене, а на основу буџетских расхода планираних Одлуком о буџету општине Топола за 2014. годину („Сл.гласник СО Топола, број 21/2013).

Измене се односе на следеће набавке:

-Набавка услуге израде стратегије управљања ризицима-измена процењене вредности.Након испитивања тржишта дошло се до сазнања да се повећала цена услуга ове врсте,тако да је потребно изменити процењену вредност набавке на коју се не примењује Закон.

Нове јавне набавке:

1) Набавка материјала за побољшање услова живота избеглица и расељених лица

На основу Уговора о сарадњи, број 40-125/2012-05 од 20.08.2012.године, Уговора број 40-165/2012-05 од 17.10.2012.године и Уговора број 40-167/2012-05 од 17.10.2012.године, закључених између Комесаријата за избеглице и миграције и Општине Топола, чији је основ пружање помоћи за стварање и побољшање услова становања породицама избеглица и интерно расељених лица, Општина Топола у 2013.години делимично реализовала наведене уговоре након спроведеног поступка јавне набавке. Обзиром да реализацијом нису утрошена сва одобрена средства, Општина Топола је упутила захтев за продужетак рокова реализације како би се искористила преостала средства по наведеним уговорима. Комесаријат за избеглице и миграције РС доставио је Општини Топола 25.02.2014.године Анексе наведених уговора како би се одобрена средства искористила у целости. На основу напред наведеног спровешће се поступак јавне набавке за набавку материјала за побољшање услова живота избеглица и интерно расељених лица у 2014.години.

2) Набавка материјала по пројекту „Подршка самосталном животу избеглица и интерно расељених лица у општини Топола,,

На основу Уговора о донацији-екстерни пројекти европске уније-Cris No. 2013/336-776 од 10.01.2014.године о донацији средстава за спровођење пројекта „Подршка самосталном животу избеглица и интерно расељених лица у општини Топола,, и Решења Општинског већа општине Топола број 020-36/2014-05-III од 10.02.2014.године о одобравању пројекта „Подршка самосталном животу избеглица и интерно расељених лица у општини Топола,, Општина Топола ће спровести процедуру јавне набавке за куповину грађевинског и другог материјала за потребе избеглица и интерно расељених лица у општини Топола.

3) Набавка услуге одобравања кредита

На основу Решења Општинског већа општине Топола број 020-8/2014-05-III од 15.01.2014.године о одобравању пројекта „Субвенционисање пољопривредне производње на подручју Општине Топола у 2014.години кроз покриће дела трошкова банкарске камате на пољопривредне кредите за обртна средства,, Општина Топола ће спровести процедуру јавне набавке за одабир банке код које ће пољопривредни произвођачи узимати кредите, а Општина ће субвенционисати део камате у износу до 2.050.000,00 динара.

Набавке на које се не примењује Закон:

- 1) Набавка грађевинских блокова-по Закључку Општинског већа општине Топола број 401-107/2014-05-III од 10.02.2014.године
- 2) Набавка штампане стручне литературе- као редовна активност
- 3) Набавка приступа електронским базама прописа- као редовна активност
- 4) Набавка услуге превода-за потребе превода докумената за пројекте ЕУ
- 5) Набавка услуге ревизије завршног рачуна-као редовна активност
- 6) Набавка услуге заштите на раду-обавеза по Закону о заштити на раду
- 7) Набавка услуге израде главног пројекта за фекалну канализацију око предшколске установе „Софија Ристић“ у Тополи
- 8) Набавка услуге вршења стручног надзора над радовима на изградњи фекалне канализације за локације око пр.установе „Софија Ристић“ у Тополи
- 9) ИЗМЕНА НАБАВКЕ: Измена процењене вредности набавке услуге израде стратегије управљања ризицима.
- 10) Набавка радова на спровођењу пројекта „Фекална канализација у улици Омладинских бригада у Тополи“
- 11) Набавка радова на спровођењу пројекта „Фекална канализација за локације око предшколске установе „Софија Ристић“ у Тополи“.

ОПШТИНА ТОПОЛА

Број:404-21/2014-05

Дана:10.03.2014.год.

ТОПОЛА

Стручни сарадник

за послове јавних набавки:

Мирјана Ћирић

Председник Општине Топола
Драган Јовановић

ДОПУНА ПЛАНА ЈАВНИХ НАБАВКИ ЗА 2014. ГОДИНУ

ЈАВНЕ НАБАВКЕ

| Редни број | Предмет набавке/ ОРН | Процењена вредност (укупно, по годинама) у хиљадама динара | Планирана средства у буџету/фин. плану (без ПДВ-а) | | Врста поступка | Оквирни датум | | | Напомена (централизација, претходно обавештење, основ из ЗЈН...) |
|---------------|--|--|--|------------------|-------------------|--------------------|-------------------|------------------|--|
| | | | Износ | Конто | | Покретања поступка | Закључења уговора | Извршења Уговора | |
| УКУПНО | | | | | | | | | |
| | Добра | 9.783 | | | | | | | |
| 1. | Набавка материјала за побољшање услова живота избеглица и расељених лица ОРН 44100000 | 2.750 <u>3.000</u> 5.750 | 2.750 <u>3.000</u> 5.750 | 472811 472411 | Отворени поступак | Март | Април | Април | Набавка материјала се спроводи у отвореном поступку, облик ованом по партијама Спецификација се налази у оквиру КД број 404-1-2/2014-03. Јавни позив ће бити објављен на Порталу јавних набавки и интернет страници наручиоца. |
| | Разлог и оправданост набавке; начин утврђивања процењене вредности | На основу Уговора о сарадњи, број 40-125/2012-05 од 20.08.2012. године, Уговора број 40-165/2012-05 од 17.10.2012. године и Уговора број 40-167/2012-05 од 17.10.2012. године, закључених између Комесаријата за избеглице и миграције и Општине Топола, чији је основ пружање помоћи за стварање и побољшање услова становања породицама избеглица и интерно расељених лица, Општина Топола у 2013. години делимично реализовала наведене уговоре након спроведеног поступка јавне набавке. Обзиром да реализацијом нису утрошена сва одобрена средства, Општина Топола је упутила захтев за продужетак рокова реализације како би се искористила преостала средства по наведеним уговорима. Комесаријат за избеглице и миграције РС доставио је Општини Топола 25.02.2014. године Анексе наведених уговора како би се одобрена средства искористила у целости. На основу напред наведеног спровешће се поступак јавне набавке за набавку материјала за побољшање услова живота избеглица и интерно расељених лица у 2014. години | | | | | | | |
| 2. | Набавка материјала по пројекту „Подршка самосталном животу избеглица и интерно расељених лица у општини Топола,, ОРН 44100000 | 3.333 <u>700</u> 4.033 | 3.333 <u>700</u> 4.033 | 472811 472411 | Отворени поступак | Април | Мај | Децембар | Набавка материјала се спроводи у отвореном поступку, обликовано по партијама Спецификација се налази у оквиру КД број 404-1-3/2014-03. Јавни позив ће бити објављен |

| | | | | | | | | | |
|----|---|---|---------------------------|--------|-------------------|------|-------|----------|--|
| | | | | | | | | | на Порталу јавних набавки и интернет страници наручиоца. |
| | Разлог и оправданост набавке; начин утврђивања процењене вредности | На основу Уговора о донацији-екстерни пројекти европске уније-Cris No. 2013/336-776 од 10.01.2014.године о донацији средстава за спровођење пројекта „Подршка самосталном животу избеглица и интерно расељених лица у општини Топола., и Решења Општинског већа општине Топола број 020-36/2014-05-III од 10.02.2014.године о одобравању пројекта „Подршка самосталном животу избеглица и интерно расељених лица у општини Топола., Општина Топола ће спровести процедуру јавне набавке за куповину грађевинског и другог материјала за потребе избеглица и интерно расељених лица у општини Топола. Процена вредности одређена Пројектом. | | | | | | | |
| | Услуга | 2.050 | | | | | | | |
| 2. | Набавка услуге одобравања кредита ОРН 66113000 | 2.050 | 2.050 Са пдв: 2.050 | 451141 | Отворени поступак | Март | Април | Децембар | Набавка кредита се спроводи у отвореном поступку.Кредитни захтев се налази у оквиру КД 404-1-1/2014-03.Јавни позив ће бити објављен на Порталу јавних набавки и интернет страници наручиоца.Вредност исказана без пдв-а, јер на субвенције се не обрачунава пдв. |
| | Разлог и оправданост набавке; начин утврђивања процењене вредности | На основу Решења Општинског већа општине Топола број 020-8/2014-05-III од 15.01.2014.године о одобравању пројекта „Субвенционисање пољопривредне производње на подручју Општине Топола у 2014.години кроз покриће дела трошкова банкарске камате на пољопривредне кредите за обртна средства., Општина Топола ће спровести процедуру јавне набавке за одабир банке код које ће пољопривредни произвођачи узимати кредите а Општина ће субвенционисати део камате у износу до 2.050.000,00 динара. | | | | | | | |

НАБАВКЕ НА КОЈЕ СЕ ЗАКОН НЕ ПРИМЕЊУЈЕ

| Редни број | Предмет набавке | Процењена вредност (укупно, по годинама) | Планирана средства (без ПДВ-а) | | Основ за изузеће | Оквирни датум | | | Напомена |
|---------------|--|---|--------------------------------|--------|---------------------------|--------------------|-------------------|------------------|---|
| | | | Износ | Конто | | Покретања поступка | Закључења уговора | Извршења Уговора | |
| УКУПНО | | | | | | | | | |
| | Добра | 158 | | | | | | | |
| 1. | Набавка грађевинских блокова | 58 | 58 70 (са пдв-ом) | 472931 | Члан 39. став 2. | Март | Март | Април | Уговор за набавку блокова ће се закључити након прикупљања понуда |
| | Разлог и оправданост набавке; начин утврђивања процењене вредности | Набавка се спроводи по Закључку Општинског већа општине Топола број 401-107/2014-05-III од 10.02.2014.године којим је одобрена куповина 2000 комада грађевинских блокова за изградњу куће Мијатовић Милоша. Процена вредности је утврђена на основу анализе цена на интернету, као и увидом у актуелне цене различитих понуђача | | | | | | | |
| 2. | Набавка стручне литературе – штампана издања | 100 | 100 120 (са пдв-ом) | 426311 | Члан 39. став 2. | Март | Март | Децембар | Уговор ће се закључити након прикупљања понуда |
| | Разлог и оправданост набавке; начин утврђивања процењене вредности | Набавка се спроводи као редовна активност. Процена количина је извршена на основу податка из претходних година. Процена вредности је утврђена на основу анализе цена из уговора из претходне године, као и увидом у актуелне цене различитих понуђача | | | | | | | |
| Услуге | | | | | | | | | |
| 1. | Набавка услуге приступа електронским базама прописа | 100 | 100 120 (са пдв-ом) | 426311 | Члан 39. став 2. | Март | Март | Децембар | Уговор ће се закључити након прикупљања понуда |
| | Разлог и оправданост набавке; начин утврђивања процењене вредности | Набавка се спроводи као редовна активност. Процена количина је извршена на основу податка из претходних година. Процена вредности је утврђена на основу анализе цена из уговора из претходне године, као и увидом у актуелне цене различитих понуђача | | | | | | | |
| 2. | Набавка услуге превођења текстова | 30 | 30 45 (Порези и доприноси) | 423911 | Члан 7. став 1. тачка 12) | Март | Март | Децембар | Уговор за набавку услуге превођења текстова ће се закључити након прикупљања понуда |

| | | | | | | | | | |
|----|--|---|---------------------------|--------|---------------------|-------|-------|----------|---|
| | Разлог и оправданост набавке; начин утврђивања процењене вредности | Набавка се спроводи као редовна активност потребна превођење текстова за потребе спровођења одобрених пројеката ЕУ који захтевају превод на енглески језик и обрнуто. Процена вредности је утврђена на основу анализе цена из уговора из претходне године, као и увидом у актуелне цене . | | | | | | | |
| 3. | Набавка услуге ревизије завршног рачуна | 200 | 200 240 (са пдв-ом) | 423599 | Члан 39. став 2. | Март. | Март | Март | Уговор за набавку услуге ревизије завршног рачуна ће се закључити након прикупљања понуда |
| | Разлог и оправданост набавке; начин утврђивања процењене вредности | Набавка се спроводи као редовна активност прописана Законом. Процена вредности је утврђена на основу анализе цена из уговора из претходне године, као и увидом у актуелне цене . | | | | | | | |
| 4. | Набавка услуге заштите на раду | 70 | 70 84 (са пдв-ом) | 424911 | Члан 39. став 2. | Март | Март | Децембар | Уговор за набавку услуге заштите на раду ће се закључити након прикупљања понуда |
| | Разлог и оправданост набавке; начин утврђивања процењене вредности | Набавка се спроводи као редовна активност прописана Законом о заштити на раду. Процена вредности је утврђена на основу анализе цена из уговора из претходне године, као и увидом у актуелне цене . | | | | | | | |
| 5. | Израда главног пројекта за фекалну канализацију око предшколске установе „Софија Ристић„ у Тополи | 83 | 83 100 (са пдв-ом) | 511451 | Члан 39. став 2. | Март | Март | Март | Уговор за набавку услуге ће се закључити након прикупљања понуда |
| | Разлог и оправданост набавке; начин утврђивања процењене вредности | Набавка се спроводи на основу Решења Општинског већа Општине Топола о спровођењу пројекта „Фекална канализација за локације око предшколске установе „Софија Ристић„ у Тополи., број 400-33/2014-05-III од 27.02.2014.године.Процењена вредност утврђена увидом у актуелне цене . | | | | | | | |
| 6. | Набавка услуге вршења стручног надзора над | 25 | 25 30 (са пдв-ом) | 511441 | Члан 39. став 2. | Април | Април | Мај | Уговор за набавку услуг |

| | | | | | | | | | |
|----|--|--|----------------------------|--------|------------------------|------|------|-------|--|
| | радовима на изградњи фекалне канализације за локације око пр.установе „Софија Ристић,, у Тополи | | | | | | | | ће се закључити након прикупљања понуда |
| | Разлог и оправданост набавке; начин утврђивања процењене вредности | Набавка се спроводи на основу Решења Општинског већа Општине Топола о спровођењу пројекта „Фекална канализација за локације око предшколске установе „Софија Ристић,, у Тополи,, број 400-33/2014-05-III од 27.02.2014.године.Процењена вредност утврђена увидом у актуелне цене . | | | | | | | |
| 7. | Израда стратегије управљања ризицима | 350 | 350 420(са пдв-ом) | 424911 | Члан 39. став 2. | Март | Март | Март | Измена набавке Уговор за набавку Израде стратегије управљања ризицима ће се закључити након прикупљања понуда |
| | Разлог и оправданост набавке; начин утврђивања процењене вредности | По налогу ДРИ која је била у контроли 2013.године потребно је изградити Стратегију управљања ризицима за Општину Топола. Процена вредности је утврђена на основу увида у актуелне цене .Измена процењене вредности се врши јер је након испитивања тржишта утврђено да је цена ове врсте услуга увећана. | | | | | | | |
| | Радови | | | | | | | | |
| 1. | Набавка радова на спровођењу пројекта „Фекална канализација у улици Омладинских бригада у Тополи,, | 4.354 | 4.354 5.224 (са пдв-ом) | 511242 | Члан 7.став1. тачка 1. | Март | Март | Април | Уговор ће се закључити на основу Одлуке о водоводу и канализацији (СЛ.гл.С О Топола 14/2012) |

| | | | | | | | | | |
|----|---|--|----------------------------|--------|------------------------|-------|-------|-----|--|
| | Разлог и оправданост набавке; начин утврђивања процењене вредности | Набавка се спроводи на основу Решења Општинског већа Општине Топола о спровођењу пројекта „Фекална канализација у улици Омладинских бригада у Тополи., број 400-34/2014-05-III од 27.02.2014.године.Процењена вредност утврђена главним пројектом. | | | | | | | |
| 2. | Набавка радова на спровођењу пројекта „Фекална канализација за локације око предшколске установе „Софија Ристић., у Тополи., | 2.500 | 2.500 3.000 (са пдв-ом) | 511242 | Члан 7.став1. тачка 1. | Април | Април | Мај | Уговор ће се закључити на основу Одлуке о водоводу и канализацији (СЛ.гл .СО Топола 14/2012) |
| | Разлог и оправданост набавке; начин утврђивања процењене вредности | Набавка се спроводи на основу Решења Општинског већа Општине Топола о спровођењу пројекта „Фекална канализација за локације око предшколске установе „Софија Ристић., у Тополи., број 400-33/2014-05-III од 27.02.2014.године. Процењена вредност утврђена на основу идејног пројекта. | | | | | | | |

На основу члана 44. став 1. тачка 5. Закона о локалној самоуправи („Сл. гласник РС“ , бр.129/07) члана 52. став 1. тачка 5. Статута општине Топола („Сл. гласник СО Топола“, бр.11/08, 06/13), Одлуке о буџету општине Топола за 2014. годину („Сл. гласник СО Топола“, бр.21/2013) и члана 51. Закона о јавним набавкама („Сл. гласник РС“, бр. 124/2012), Председник општине Топола

Доноси

ДРУГУ ИЗМЕНУ И ДОПУНУ ПЛАНА НАБАВКИ ЗА 2014.ГОДИНУ

Члан 1.

Друга измена и допуна Плана набавки приказана је у табеларном облику. План набавки се састоји од Плана јавних набавки и Плана набавки на које се не примењује Закон о јавним набавкама.

Члан 2.

Друга измена и допуна Плана набавки ступа на снагу даном доношења и примењиваће се у 2014.години.

Члан 3.

О спровођењу овог Плана стараће се Одељење за привреду,буџет,трезор и друштвене делатности.

О Б Р А З Л О Ж Е Њ Е

Друга измена и допуна плана набавки за 2014. годину је урађен на основу аката који су донети након усвајања првог Плана набавки за 2014.годину о одобравању средстава за различите намене и на основу Финансијских планова-буџета пројеката који су достављени Општини Топола од стране донатора у другој половини марта, а на основу буџетских расхода планираних Одлуком о буџету општине Топола за 2014. годину („Сл.гласник СО Топола,, број 21/2013).

Измене се односе на следећу набавку:

- Реализација пројекта „ Помоћ у кући за старе у општинама Топола, Аранђеловац и С.Паланка,-измена процењене вредности.Након добијања Финансијског плана –буџета пројекта који је достављен Општини Топола 20.03.2014.године, утврђено је да од планираних средстава за поменути јавну набавку треба издвојити 1.054.403,00 динара нето, односно 1.669.416,00 динара бруто за стручне услуге лица задужених за реализацију пројекта: Услуге менаџера пројекта и Услуге администратора пројекта, што ће бити посебна јавна набавка.

Нове јавне набавке:

1) Набавка стручних услуга за реализацију пројеката

На основу достављеног Финансијског плана-буџета пројекта „Помоћ у кући за старе у општинама Топола, Аранђеловац и С. Паланка“, Финансијског плана-буџета пројекта „Подршка самосталном животу избеглица и интерно расељених лица у општини Топола,, и Финансијског плана-буџета пројекта „Ефикасно управљање имовином – темељ локалног економског развоја“ где су предвиђена средства за ангажовање лица која ће пратити реализацију поменутих пројеката, потребно је спровести поступак јавне набавке за стручне услуге за реализацију пројеката.

2) Набавка услуге израде елабората о зонама санитарне заштите за 6 изворишта

На основу Решења Министарства здравља РС, Сектор за инспекцијске послове - група за санитарни надзор у Крагујевцу број 530-53-73/14-10 од 26.02.2014.године, наложено је ЈКСП „Топола,, у Тополи да прибави решење о одређивању зона санитарне заштите

изворишта за снабдевање водом, за шта је додељен рок од 4 месеца. За овај акт потребно је претходно израдити елаборат о зонама санитарне заштите за 6 изворишта, те се стога мора спровести поступак јавне набавке за услугу израде наведеног елабората.

3) Набавка радова на изградњи истражно-експлоатационог бунара „Кречана“ и истражне бушотине у Доњој Шаторњи

У складу са временским условима и константном несташицом воде на територији општине Топола, ургентно је потребно приступити решавању проблема водоснабдевања. Обзиром да не постоје друге могућности, мора се приступити изградњи бунара и бушотина на локацијама где је индиковано постојање подземних вода, а у складу са финансијским могућностима Општине Топола.

Набавке на које се не примењује Закон:

- 12) Набавка услуге вршења стручног надзора над радовима на изградњи фекалне канализације у улици Омладинских бригада, у Тополи
- 13) Набавка сценских костима за позоришну представу по пројекту „Млади театар 2014,,
- 14) Набавка услуге дизајнирања пропагандног материјала за позоришну представу по пројекту „Млади театар 2014“
- 15) Набавка пропагандног материјала за позоришну представу по пројекту „Млади театар 2014“.

ОПШТИНА ТОПОЛА

Број:404-28/2014-05

Дана:27.03.2014.год.

Т О П О Л А

Стручни сарадник
за послове јавних набавки:
Мирјана Ћирић

Председник
Општине Топола
Драган Јовановић

ИЗМЕНА И ДОПУНА ПЛАНА ЈАВНИХ НАБАВКИ ЗА 2014. ГОДИНУ

ЈАВНЕ НАБАВКЕ

| Редни број | Предмет набавке/ ОРН | Процењена вредност (укупно, по годинама) у хиљадама динара | Планирана средства у буџету/фин. плану (без ПДВ-а) | | Врста поступка | Оквирни датум | | | Напомена (централизованост, претходно обавештење, основ из ЗЈН...) |
|---------------|--|--|--|------------------|------------------------------|--------------------|-------------------|-------------------------|---|
| | | | Износ | Конто | | Покретања поступка | Закључења уговора | Извршења Уговора | |
| УКУПНО | | | | | | | | | |
| | Услуга | 3.192 | | | | | | | |
| 1. | Набавка стручних услуга за реализацију пројеката ОРН 79996100 | 450 1.742 2.192 | 450 1.742 2.192 | 423911 424911 | Јавна набавка мале вредности | Март | Април | Април 2014.- април 2015 | Набавка стручних услуга за реализацију пројеката се спроводи у поступку јавне набавке мале вредности, обликованом по партијама Спецификација се налази у оквиру КД број 404-2-10/2014-03. Јавни позив ће бити објављен на Порталу јавних набавки и интернет страници наручиоца. |
| | Разлог и оправданост набавке; начин утврђивања процењене вредности | На основу Уговора о донацији финансијских средстава за реализацију пројекта „ Помоћ у кући за старе у општинама Топола, Аранђеловац и С.Паланка, „ број 2013/336-024 , закљученог између Делегације Европске уније у Републици Србији и Општине Топола, и достављеног Финансијског плана –буџета пројекта, уговора о донацији финансијских средстава за реализацију пројекта „Подршка самосталном животу избеглица и интерно расељених лица у општини Топола,„ број 2013/336-776 , закљученог између Делегације Европске уније у Републици Србији и Општине Тополи и достављеног Финансијског плана-буџета пројекта, и уговора о донацији финансијских средстава за реализацију пројекта „Ефикасно управљање имовином – темељ локалног економског развоја“ створила се потреба за спровођењем поступка јавне набавке за набавку стручних услуга за реализацију пројекта. Процена вредности је утврђена на основу анализе цена на интернету, као и увидом у актуелне цене различитих понуђача | | | | | | | |
| 2. | Набавка услуге израде елабората о зонама санитарне заштите за 6 изворишта ОРН 90733100 | 1.000 | 1.000 1.200 (са пдв-ом) | 424911 | Јавна набавка мале вредности | Април | Април | Јун 2014 | Набавка услуге израде елабората о зонама санитарне заштите се спроводи у поступку јавне набавке мале вредности. Спецификација се налази у оквиру КД за предметну јавну набавку. Јавни позив ће бити објављен на Порталу јавних набавки и интернет страници наручиоца. |
| | Разлог и оправданост набавке; начин утврђивања процењене вредности | На основу Решења Министарства здравља РС, Сектор за инспекцијске послове - група за санитарни надзор у Крагујевцу број 530-53-73/14-10 од 26.02.2014. године, наложено је ЈКСП „Топола, у Тополи да прибави решење о одређивању зона санитарне заштите изворишта за снабдевање водом. За овај акт потребно је претходно израдити елаборат о зонама санитарне заштите за 6 изворишта, те се стога мора спровести поступак јавне набавке за услугу израде наведеног елабората. Процена вредности је утврђена на основу анализе цена на интернету, као и увидом у актуелне цене различитих понуђача | | | | | | | |
| 1. | Радови Набавка радова на изградњи истражно-експлоатационог бунара „Кречана, и истражне бушотине у Доњој Шаторњи | 2.500 | 2.500 3.000 (са пдв-ом) | 424911 | Јавна набавка мале вредности | Април | Април | Јун 2014 | Набавка радова на изградњи истражно-експлоатационог бунара „Кречана, и истражне бушотине у Доњој Шаторњи се спроводи у поступку јавне набавке мале вредности. Спецификација се |

| | | | | | | | | | |
|----|---|---|-------------------------------------|--------|-------------------|----------------------------------|--------------------------------|---------------------------|---|
| | ОРН 45245000 | | | | | | | | налази у оквиру КД за предметну јавну набавку. Јавни позив ће бити објављен на Порталу јавних набавки и интернет страници наручиоца. |
| | Разлог и оправданост набавке; начин утврђивања процењене вредности | У складу са временским условима и константном несташицом воде на територији општине Топола, ургентно је потребно приступити решавању проблема водоснабдевања. Обзиром да не постоје друге могућности, мора се приступити изградњи бунара и бушотина на локацијама где је индикувано постојање подземних вода, у складу са финансијским могућностима Општине Топола. Процена вредности је утврђена на основу анализе цена на интернету, као и увидом у актуелне цене различитих понуђача. | | | | | | | |
| | ИЗМЕНА | | | | | | | | |
| 1. | Реализација пројекта „ Помоћ у кући за старе у општинама Топола, Аранђеловац и С.Паланка,, ОРН 85300000 | 12.500 | 12.500 Плаћање ослобођено пореза | 424911 | Отворени поступак | Јануар 2014. (друга половина) | Март 2014. (друга половина) | Март 2014. -март 2015. | Избор имплементатора за Реализацију пројекта „ Помоћ у кући за старе у општинама Топола, Аранђеловац и С.Паланка,, ће се спроводити у отвореном поступку. Јавни позив ће бити објављен на Порталу јавних гласила, Порталу јавних набавки и интернет страници наручиоца. |
| | Разлог и оправданост набавке; начин утврђивања процењене вредности | Реализација пројекта „ Помоћ у кући за старе у општинама Топола, Аранђеловац и С.Паланка,, -измена процењене вредности. Након добијања Финансијског плана –буџета пројекта који је достављен Општини Топола 20.03.2014. године, утврђено је да од планираних средстава за поменути јавну набавку треба издвојити 1.054.403,00 динара нето, односно 1.669.416,00 динара бруто за стручне услуге лица задужених за реализацију пројекта: Услуге менаџера пројекта и Услуге администратора пројекта, што ће бити посебна јавна набавка | | | | | | | |

| НАБАВКЕ НА КОЈЕ СЕ ЗАКОН НЕ ПРИМЕЊУЈЕ | | | | | | | | | |
|---------------------------------------|---|---|--------------------------------------|--------|------------------|--------------------|-------------------|------------------|---|
| Редни број | Предмет набавке | Процењена вредност (укупно, по годинама) | Планирана средства (без ПДВ-а) | | Основ за изузеће | Оквирни датум | | | Напомена |
| | | | Износ | Конто | | Покретања поступка | Закључења уговора | Извршења Уговора | |
| | УКУПНО | | | | | | | | |
| | Добра | 21 | | | | | | | |
| 1. | Набавка сценских костима по пројекту „Млади театар 2014,, | 21 | 21 25 (са пдв-ом) | 424911 | Члан 39. став 2. | Март | Април | Април | Уговор за набавку блокова ће се закључити након прикупљања понуда |
| | Разлог и оправданост набавке; начин утврђивања процењене вредности | Набавка се спроводи према програму Канцеларије за младе „Млади театар 2014,, одобреном на седници Општинског већа Општине Топола дана 24.01.2014.године. Процена вредности је утврђена на основу анализе цена на интернету, као и увидом у актуелне цене различитих понуђача | | | | | | | |
| | Услуге | 85 | | | | | | | |
| 1. | Набавка услуге вршења стручног надзора над радовима на изградњи Фекалне канализација у улици Омладинских бригада у Тополи | 70 | 70 84 (са пдв-ом) | 511441 | Члан 39. став 2. | Март | Март | Април | Уговор ће се закључити након прикупљања понуда |
| | Разлог и оправданост набавке; начин утврђивања процењене вредности | Набавка се спроводи на основу Решења Општинског већа Општине Топола о спровођењу пројекта „Фекална канализација у улици Омладинских бригада у Тополи,, број 400-34/2014-05-III од 27.02.2014.године.Процењена вредност утврђена на основу анализе цена на интернету, као и увидом у актуелне цене различитих понуђача . | | | | | | | |
| 2. | Набавка услуге дизајнирања пропагандног материјала по пројекту „Млади театар 2014,, | 2 | 2 3,6 (са порезима и доприносима) | 424911 | Члан 39. став 2. | Март | Април | Април | Уговор ће се закључити након прикупљања понуда |
| | Разлог и оправданост набавке; начин утврђивања процењене вредности | Набавка се спроводи према програму Канцеларије за младе „Млади театар 2014,, одобреном на седници Општинског већа Општине Топола дана 24.01.2014.године. Процена вредности је утврђена на основу анализе цена на интернету, као и увидом у актуелне цене различитих понуђача | | | | | | | |
| | Набавка услуге штампања пропагандног материјала по пројекту „Млади театар 2014,, | 13 | 13 16 (са пдв-ом) | 424911 | Члан 39. став 2. | Март | Април | Април | Уговор ће се закључити након прикупљања понуда |
| 3. | Разлог и оправданост набавке; начин утврђивања процењене вредности | Набавка се спроводи према програму Канцеларије за младе „Млади театар 2014,, одобреном на седници Општинског већа Општине Топола дана 24.01.2014.године. Процена вредности је утврђена на основу анализе цена на интернету, као и увидом у актуелне цене различитих понуђача | | | | | | | |

14. ПОДАЦИ О ДРЖАВНОЈ ПОМОЋИ

Општина Топола из локалног буџета није вршила плаћања која имају категорију државне помоћи тј. није финансијски помагала физичка и правна лица како би иста била конкуренција на тржишту.

Такође Општинска управа одсек Локалне пореске администрације није издао било каква решења правним и физичким лицима на основу којих би иста била ослобођена плаћања јавних расхода и тиме стекла повољнији положај на тржишту.

15. ПОДАЦИ О ИСПЛАЋЕНИМ ПЛАТАМА, ЗАРАДАМА И ДРУГИМ ПРИМАЊИМА

Република Србија
Општинска управа Општине Топола
Број: Сл/2013-03
Дана: 06.06.2014. године

I ПРЕГЛЕД НЕТО ПРИМАЊА ИЗАБРАНИХ И ПОСТАВЉЕНИХ ЛИЦА У ОРГАНИМА ОПШТИНЕ ТОПОЛА

За месец МАЈ 2014.год.

| | Обрачунато нето примање | Исплата нето примање |
|---|----------------------------|-------------------------|
| - Председник општине Топола - Драган Јовановић – 100.201,00 дин. | | 92.160,00 |
| - Заменик председника општине – Драган Живановић – 25.908,00 дин. | | |
| - Председник Скупштине општине - Гаврило Николић –92.185,00 дин. | | 85.747,00 |
| - Помоћник Председника општине – Радиша Урошевић – 65.808,00 дин. | | 64.646,00 |
| - Помоћник Председника општине – Жарко Јовановић –52.500,00 дин. | | |
| - Начелник општинске управе – Милица Станишић – 65.167,00 дин. | | 64.133,00 |
| - Секретар СО-е – Сања Јевтић - Ташић – 61.283,00 дин. | | 61.026,00 |
| - ОЈП - Снежана Анић – 65.111,00 дин. | | 64.088,00 |

II

ПРЕГЛЕД НЕТО ПРИМАЊА ЗАПОСЛЕНИХ РАДНИКА У ОПШТИНСКОЈ УПРАВИ ОПШТИНЕ ТОПОЛА

За месец МАЈ 2014.год.

| РБ | ИМЕ И ПРЕЗИМЕ | НЕТО ЗАРАДА |
|----|--------------------|-------------|
| 1. | Ненадов Тања | 29.090,00 |
| 2. | Николић Слободанка | 28.387,00 |
| 3. | Матић Драгана | 44.435,00 |
| 4. | Гајић Слађана | 30.960,00 |
| 5. | Марковић Дејан | 30.191,00 |
| 6. | Милетић Милан | 29.510,00 |

| | | |
|-----|---------------------|----------------------------------|
| 7. | Милојевић Радинка | 30.075,00 |
| 8. | Шевић Драгана | 30.829,00 |
| 9. | Новаковић Радослава | 30.866,00 |
| 10. | Павловић Радиша | 30.919,00 |
| 11. | Петровић Радомир | 30.854,00 |
| 12. | Сремчевић Драган | 29.312,00 |
| 13. | Лазаревић Јулијана | 29.354,00 |
| 14. | Васиљевић Милан | 30.719,00 |
| 15. | Чварковић Владан | 29.423,00 |
| 16. | Вујановић Михаило | 31.181,00 |
| 17. | Вукајловић Живко | 31.007,00 |
| 18. | Вукићевић Живослав | 30.866,00 |
| 19. | Росић Рајка | 53.662,00 |
| 20. | Прокић Славица | 36.392,00 |
| 21. | Поповић Милован | 29.687,00 |
| 22. | Симић Горан | 28.406,00 |
| 23. | Недић-Илић Душица | 43.958,00 |
| 24. | Росић Анђелка | 44.752,00 |
| 25. | Блажић-Шевић Ивана | породиљско боловање 45.830,00 |
| 26. | Мијовић Биљана | 46.594,00 |
| 27. | Стојановић Драган | 34.176,00 |
| 28. | Радоњић Бранкица | 29.423,00 |
| 29. | Степановић Ненад | 28.527,00 |
| 30. | Ћирић Мирјана | 34.778,00 |
| 31. | Доронтић Нина | 28.527,00 |
| 32. | Павловић Оливера | 30.977,00 |
| 33. | Обрадовић Марија | 29.166,00 |
| 34. | Чоловић Сања | 39.822,00 |
| 35. | Јанићијевић Јелена | 30.188,00 |
| 36. | Ћирковић Милена | 27.849,00 |
| 37. | Илић Нада | 49.323,00 |
| 38. | Миљковић Јасна | 46.864,00 |
| 39. | Недовић Зора | 49.637,00 |
| 40. | Павловић Љиљана | 29.274,00 |
| 41. | Перић Верица | 37.175,00 |
| 42. | Станковић Зорица | 45.069,00 |
| 43. | Драгићевић Даница | 62.112,00 |
| 44. | Благојевић Милан | 28.859,00 |
| 45. | Петровић Данијела | 34.187,00 |
| 46. | Живановић Маргарета | 40.537,00 |
| 47. | Вучићевић Гордана | 42.874,00 |
| 48. | Благојевић Станица | 44.045,00 |
| 49. | Павловић Драган | 32.832,00 |
| 50. | Радојковић Зоран | 30.089,00 |
| 51. | Рељић Дарко | 30.089,00 |
| 52. | Јеремић Снежана | 43.498,00 |
| 53. | Цветковић Милован | 22.460,00 |
| 54. | Арсенијевић Љубица | 30.428,00 |
| 55. | Луковић Мирјана | 33.914,00 |
| 56. | Станкић Данијела | 24.279,00 |

| | | | |
|-----|---------------------|------------------------|-----------|
| 57. | Марковић Милан | | 29.949,00 |
| 58. | Милетић Љиљана | | 28.375,00 |
| 59. | Миливојевић Јасмина | | 32.824,00 |
| 60. | Живановић Рајко | | 22.613,00 |
| 61. | Ђорђевић Александар | | 29.423,00 |
| 62. | Рељић Марија | породиљско боловање | 29.967,00 |
| 63. | Пантић Милан | боловање преко 30 дана | 22.727,00 |

III

ПРЕГЛЕД НЕТО ПРИМАЊА ЗАПОСЛЕНИХ РАДНИКА У ОПШТИНСКОМ ЈАВНОМ ПРАВОБРАНИЛАШТВУ

За месец МАЈ 2014.год.

| Р.Б. | ИМЕ И ПРЕЗИМЕ | НЕТО ЗАРАДА |
|------|---------------|-------------|
| 1. | Симић Славица | 30.234,00 |

Шеф рачуноводства
Миљковић Јасна, с.р.

Руководилац одељења
Драгићевић Даница, с.р.

16. ПОДАЦИ О СРЕДСТВИМА РАДА

ОСНОВНА СРЕДСТВА ВЛАСНИШТВО ОПШТИНЕ ТОПОЛА

Некретнине и опрема - стање на дан 31.12.2012. године

| ОПИС | Књ.набавна вредност | Отписана вредност | Садашња вредност |
|--|------------------------|----------------------|---------------------|
| Стамбене зграде за јавне службенике - станови | 541.124,13 | 276.337,31 | 264.786,82 |
| Стамбене зграде за јавне службенике - станови | 1.942.502,45 | 203.962,78 | 1.738.539,67 |
| Стамбене зграде за јавне службенике - станови | 2.870.101,32 | 301.360,64 | 2.568.740,68 |
| Стамбена зграда за социјално становање | 19.227.237,64 | 612.868,20 | 18.614.369,44 |
| Стамбена зграда за избеглице | 33.022.572,00 | 3.095.866,14 | 29.926.705,86 |
| Породично стамбене зграде (2. ромске куће - монтажне) | 5.024.099,71 | 238.644,74 | 4.785.454,97 |
| Зграда СО-е | 5.839.004,14 | 5.389.453,54 | 449.550,60 |
| Монтажна зграда | 3.687.016,11 | 3.687.016,11 | 0,00 |
| Зграда Центра за социјални рад | 1.431.793,65 | 647.479,61 | 784.314,04 |
| Зграда ЈП „Дирекција за изградњу“ | 20.192,17 | 20.192,17 | 0,00 |
| Зграда „Загрљај“ | 3.575.820,80 | 2.382.390,61 | 1.193.430,19 |
| Транспортна средства | 11.365.559,62 | 5.869.746,85 | 5.495.812,77 |
| Канцеларијски намештај | 1.603.093,68 | 817.993,03 | 785.100,65 |
| Рачунарска опрема | 3.875.596,51 | 2.665.993,51 | 1.209.602,80 |
| Опрема за ПТТ саобраћај | 477.942,67 | 306.475,06 | 171.467,61 |
| Опрема за снимање и РТВ | 872.010,44 | 661.162,83 | 205.847,61 |
| Електронска и фотоопрема (фото- апарати, писаће и рачунске машине) | 584.524,69 | 522.123,97 | 62.400,72 |
| Опрема за домаћинство | 458.645,60 | 184.393,44 | 274.252,16 |
| Остала нематеријална имовина | 281.410,89 | / | 281.410,89 |
| Компјутерски софтвер и сервер | 508.574,73 | / | 508.574,73 |

17. ЧУВАЊЕ НОСАЧА ИНФОРМАЦИЈА

Информације (подаци) који су примљени и настали у раду Општинске управе општине Топола, обрађују се у складу са канцеларијским пословањем.

Канцеларијско пословање обухвата: примање, прегледање, распоређивање, евидентирање, достављање у рад и отпремање поште, административно – техничко обрађивање аката, архивирање и чување архивираних предмета, излучивање безвредног регистратурског материјала и предају архивске грађе надлежном архиву, као и праћење ефикасности и ажурности рада органа управе.

Информације (подаци) чувају се у изворном облику, те је носилац информација папир. Сви носачи информација (података) у папирном облику чувају се у Писарници и архиви.

У архиви се чувају завршени (архивирани) предмети, евиденција о предметима, као и остали регистратурски материјал до предаје надлежном архиву или до његовог уништења на основу писмене сагласности Архива.

Аутоматска обрада података „Општински информациони систем - ОПИС” који је усклађен са прописима о канцеларијском пословању и подржава и заокружује пословне процесе општине. База података се налази на серверу.

Сређена и пописана архивска грађа по правилу требало би да се предаје на чување Архиву после 30 година, рачунајући од дана настанка грађе с тим што овај рок може да буде и дужи (у складу са чланом 39. Закона о културним добрима „Службени гласник РС“, бр. 71/94).

Регистратурски материјал који настаје у току рада Општинске управе дели се на управне и остале предмете у складу са канцеларијским пословањем при чему се управним предметима сматрају предмети у којима се води управни поступак којим се решава о правима и обавезама и правним интересима грађана и правних лица.

Све информације (подаци, предмети) који настају у раду Општинске управе, доступни су на увид грађанима и правним лицима у складу са Законом о општем управном поступку за управне предмете, док за остале предмете у складу са актима Општинске управе.

Општина Топола поседује фотографије у електронском облику на којима су забележени неки значајни догађаји у организацији општине Топола. Фотографије се складиште на чврстим дисковима и у оквиру приказа неког догађаја презентују на званичној интернет презентацији општине Топола: www.topola.com

18. ВРСТЕ ИНФОРМАЦИЈА КОЈИМА ОПШТИНА ТОПОЛА ОМОГУЋАВА ПРИСТУП

У начелу, све врсте информација, које су садржане у неком документу, којима располаже општина Топола, које су настале у раду или у вези са радом општине могу се добити на основу захтева за приступ информацијама.

Приступ информацијама може бити ускраћен или ограничен у вези са следећим врстама информација и из следећих разлога:

- Ако се захтев односи на неку информацију која се већ налази објављена на интернет презентацији општине Топола, овлашћено

лице за приступ информацијама може се позвати на то да је тражена информација већ доступна на интернету, и поступити на основу одредаба члана 10 Закона о слободном приступу информацијама од јавног значаја тако што ће подносиоцу захтева, уместо омогућавања увида или копије документа, доставити тачну интернет адресу на којој се информација може прочитати или документ преузети.

- Када се захтев односи на неки податак који је овлашћено лице другог органа јавне власти, у складу са Законом о тајности података, означило одређеним степеном тајности, општина може ускратити приступ таквом податку, на основу одредаба члана 9. т. 5 Закона о слободном приступу информацијама од јавног значаја, ако су испуњени и материјални услови за то у погледу могућности наступања тешких правних или других последица по интересе који претежу над интересом за приступ информацијама . У таквом случају одбијање захтева може бити делимично или потпуно, у зависности од тога да ли је тајни податак могуће издвојити и делимично удовољити захтеву или не. Примена овог изузетка се може очекивати у малом броју случајева.
- Захтеви који се односе на неку од ниже наведених врста информација могу бити делимично или потпуно одбијени на основу члана 14 Закона о слободном приступу информацијама. У свим овим случајевима, подносиоцу захтева, у начелу, неће бити омогућен приступ у личне податке, а биће омогућен у делове документа који преостају када се из њега издвоје информације које се штите по овом основу, на начин предвиђен чл. 12 Закона.
- Подаци о другим поднетим захтевима за приступ информацијама (општина ће ускратити податак о имену и презимену жалиоца, адреси и другим контакима, као и личне податке других лица која се помињу у жалби).
- Подаци о поднетим захтевима у вези са заштитом података о личности (општина ће ускратити све податке на основу којих би се могао идентификовати подносилац захтева).
- Подаци о државним службеницима и намештеницима (општине ће ускратити приступ њиховим личним подацима (нпр. матични број, датум рођења, кућна адреса и број телефона, националност, подаци о здравственом стању, социјалном статусу и сл).
- Подаци о исплатама (општина ће ускратити поједине личне податке лица која добијају исплате из буџета - број рачуна у банци, матични број, адреса становања).

Када се захтевом траже информације из неког предмета који је у поступку, општина ће проценити да ли је нужно ускратити приступ информацији привремено, за време трајања поступка, ако би то могло угрозити даље вођење поступка.

С обзиром на то да није у потпуности могуће унапред предвидети сваку ситуацију у којој би било оправдано ускратити приступ некој информацији, напомињемо да је могуће да се и у оквиру других категорија информација, осим оних које су изричито наведене у овом поглављу, нађу неки подаци у које би био ускраћен приступ на основу заштите приватности лица на која се ти подаци односе.

У вези са овим могућим изузецима нарочито истичемо да је Закон о слободном приступу информацијама од јавног значаја предвидео могућност да се право на приступ информацијама ускрати уколико постоји претежнији интерес који се може супротставити интересу тражиоца (јавности) да зна. Ни у случају да постоји неки од тих интереса, не значи да ће приступ информацији бити по аутоматизму ускраћен, већ се примењује тзв. „троделни тест“ (видети у Приручнику за примену Закона о слободном приступу информацијама од јавног значаја, стр. 69 до 90).

Могући разлози (интереси) за ускраћивање приступа из чланова 9, 13. и 14. Закона су:

- Живот, здравље, сигурност или које друго важно добро неког лица (члан 9. ст. 1. тач. 1);
- Спречавање или откривање кривичног дела, оптужење за кривично дело, вођење преткривичног поступка односно судског поступка, извршење пресуде или спровођење казне, вођење којег другог правно уређеног поступка, фер поступање и правично суђење (члан 9. ст. 1. тач. 2);
- Одбрана земље, национална или јавна безбедност, међународни односи (члан. 9. ст. 1. тач. 3);
- Способност државе да управља економским процесима у земљи, остварење оправданих економских интереса (члан 9. ст. 1. тач. 4)
- Државна, службена, пословна и друга тајна, односно информација која је доступна само одређеном кругу лица (члан 9. ст. 1. тач. 5);
- Спречавање злоупотребе права на приступ информацијама (члан 13);

Право на приватност, на углед и које друго право лица на које се тражена информација лично односи (члан 14).

19. ВРСТЕ ИНФОРМАЦИЈА У ПОСЕДУ

Општина Топола располаже информацијама које се налазе у следећим актима: решењима, уговорима, представкама странака, одлукама, документацији о запосленима, записницима, службеним белешкама и другима актима општине.

Наведена документација настала у раду или у вези са радом општинских органа се налази у поседу Општинске управе општине Топола класификована Листом категорија регистратурског материјала са роковима чувања.

20. ИНФОРМАЦИЈЕ О ПОДНОШЕЊУ ЗАХТЕВА ЗА ПРИСТУП ИНФОРМАЦИЈАМА

Захтев за приступ информацијама од јавног значаја које се односе или су настале у вези са радом општине Топола и које се налазе на неком документу који је у поседу општине Топола, може се поднети на неки од следећих начина:

- У писаној форми на поштанску адресу: Булевар краља Александра I, број 9, 34310 Топола, за овлашћено лице за слободан приступ информацијама, Милица Станишић, или предајом на Писарници општине Топола, радним данима од 7.00 до 15.00 часова
- Електронском поштом, nacelnik@topola.com
- Усмено, на записник пред лицем овлашћеним за слободан приступ информацијама, у пријемној канцеларији бр.16, први спрат, радним данима између 7⁰⁰ и 15⁰⁰ часова
- факсом, на број 034/811-771

Законске одредбе у вези са подношењем захтева и остваривањем права на приступ информацијама су следеће:

1. Свако (нпр. домаће и страно, физичко и правно лице) може да поднесе захтев за приступ информацијама;
2. Захтев мора да садржи име или назив подносиоца захтева, адресу подносиоца захтева и што прецизнији опис информације која се тражи;
3. У захтеву се не мора навести разлог тражења информације;
4. Право на приступ информацијама се може остварити тако што ће се тражити нешто од следећег: увид у документ који садржи информацију, копија документа на којем се информација налази, обавештење о томе да ли орган поседује информацију, обавештење о томе да ли је информација иначе доступна;
5. У вези са остваривањем овог права могуће је наплатити трошкове умножавања и упућивања копије документа који садржи тражену информацију.
6. Лице овлашћено за слободан приступ информацијама је дужно да поступи по захтеву без одлагања, а најдуже у року од, 15 дана или до 40 дана у зависности од врсте тражене информације. Обавеза да се информација достави «без одлагања» је основна, и значи да ће Општинска управа општине Топола одговорити по захтеву одмах чим буде у прилици да то учини;
7. Лице овлашћено за слободан приступ информацијама је обавезно да или омогући приступ информацији или да донесе решење којим ће захтев у потпуности или делимично одбити из разлога који су одређени Законом о слободном приступу информацијама од јавног значаја. Игнорисање захтева и упућивање неформалних обавештења уместо поступања по захтеву није допуштено;
8. У случају да лице овлашћено за слободан приступ информацијама донесе решење којим се захтев одбија или у случају да пропусти да донесе такво решење или удовољи захтеву у року, подносилац захтева има право да покрене управни спор. Управни спор се покрене подношењем тужбе Управном суду, у року од 30

дана од дана достављања решења, односно у року од 60 дана од истека рока у коме је требало поступити по захтеву;

9. Подносилац захтева има право да покрене управни спор и у односу на закључак којим се његов захтев одбацује као неуредан, у року од 30 дана од дана достављања закључка.

21. ПОСТУПАК ЗА ОСТВАРИВАЊЕ ПРАВА НА СЛОБОДАН ПРИСТУП ИНФОРМАЦИЈАМА ОД ЈАВНОГ ЗНАЧАЈА

Захтев за остваривање права на приступ информацијама од јавног значаја тражилац информације (грађанин и правно лице) може поднети писменим путем или га може саопштити усмено.

1. Поступак:

Тражилац подноси **писмени захтев** органу власти за остваривање права на приступ информацијама од јавног значаја.

Обрасци за подношење захтева налазе се на шалтеру писарнице.

Захтев мора садржати:

- назив органа власти;
- име, презиме и адресу тражиоца,
- што прецизнији опис информације која се тражи.

Захтев може да садржи и друге податке који олакшавају проналажење тражене информације.

Писмени захтев се може поднети и лично на писарници општине.

Тражилац се може обратити и **усменим захтевом** који се саопштава у записник који води овлашћено лице органа власти за приступ информацијама од јавног значаја.

Тражилац од органа јавне власти може да захтева:

- обавештење да ли поседује тражену информацију,
- да омогући увид у документ који садржи тражену информацију,
- да изда копију тог документа,
- да достави копију документа поштом или на други начин.

2. Одлучивање по захтеву

Орган власти дужан је да без одлагања, а најкасније у року од 15 дана од дана пријема захтева, тражиоца обавести о поседовању информације, стави му на увид документ који садржи тражену информацију, односно изда му или упути копију тог документа.

Ако се захтев односи на информацију за коју се може претпоставити да је од значаја за заштиту живота или слободе неког лица, односно за угрожавање или заштиту здравља становништва и животне средине, орган власти мора да обавести тражиоца о поседовању те информације, да му стави на увид документ који садржи тражену информацију, односно да му изда копију тог документа. Ако орган власти није у могућности, из оправданих разлога да у року од 15 дана од дана пријема захтева обавести тражиоца о поседовању информације, да му стави на увид документ који садржи тражену информацију, да му изда односно упути копију тог документа, дужан је да о томе одмах обавести тражиоца и одреди накнадни рок, који не може бити дужи од 40 дана од дана пријема захтева, у коме ће тражиоца обавестити о поседовању информације, ставити му на увид документ који садржи тражену информацију, издати, односно упути копију тог документа.

Лицу које није у стању да без пратиоца изврши увид у документ који садржи тражену информацију, омогућиће се да то учини уз помоћ пратиоца.

3. Накнада

Увид у документ који садржи тражену информацију је бесплатан.

Издавање копије документа који садржи тражену информацију издаје се уз обавезу тражиоца да плати накнаду нужних трошкова израде те копије, а у случају упућивања и трошкове упућивања.

Влада прописује трошковник на основу кога орган обрачунава трошкове.

Од обавезе плаћања накнаде за издавање копије документа који садржи тражену информацију, ослобођени су:

- новинари, када копију документа захтевају ради обављања свог позива,
- удружења за заштиту људских права, када копију документа захтевају ради остваривања циљева удружења,
- сва лица када се тражена информација односи на угрожавање, односно заштиту здравља становништва и животне средине, осим у случајевима из члана 10. став 1. Закона, односно ако се ради о информацији која је већ објављена и доступна у земљи или на интернету.

4. Жалба

Тражилац информације може изјавити жалбу Поверенику за информације од јавног значаја у року од 15 дана од дана достављања решења органа власти.

Образац за подношење захтева:

ОПШТИНА ТОПОЛА

Булевар краља Александра I бр.9
ТОПОЛА

**ЗАХТЕВ
ЗА ПРИСТУП ИНФОРМАЦИЈАМА ОД ЈАВНОГ ЗНАЧАЈА**

На основу члана 15. став 1. Закона о слободном приступу информацијама од јавног значаја („Службени гласник РС”, бр. 120/04, 54/07, 104/09 и 36/10), од горе наведеног органа захтевам¹⁾:

- обавештење да ли поседује тражену информацију,
- увид у документ који садржи тражену информацију,
- копију документа који садржи тражену информацију,
- достављање копије документа који садржи тражену информацију²⁾:
- поштом,
 - електронском поштом,
 - факсом,
 - на други начин:³⁾ _____

Овај захтев се односи на следеће информације:

(навести што прецизнији опис информације која се тражи, као и друге податке који олакшавају проналажење тражене информације)

У Тополи,

дана _____ 2014. године

Тражилац информације/име и презиме

адреса

други подаци о тражиоцу

ПОТПИС

1) У кућици означити која законска права на приступ информацијама желите да остварите.

2) У кућици означити начин достављања копије документа.

3) Када захтевате други начин достављања, обавезно уписати који начин достављања желите.

Шематски приказ поступка за приступ информацијама од јавног значаја:

